

**FIAT**  
**128L**

**CATALOGO DE PIEZAS**  
*Fiat del Futuro*  
**DE REPUESTO**

16139921  
4218081  
11198370  
11234721  
10516870  
12164711  
15970921  
11198370

\* 97050711-97050950 H 1054  
\* 97051040 H 1121  
\* 97051249 D 1121  
\* \* 97050413

\* MOTOR COMPLETO  
\* \* MOTOR SEMIARMADO

D 1123 94001137-94001031  
H 1123 4256181-94000562

10516670

16136521  
10516670  
12164711  
11198370  
13546321  
4238796

B 2.01

H 1182 97050710  
D 1182 4304795  
22039931  
4269973-14242701  
16043621

16100811  
10516670  
12429521

H 1182 4204386  
D 1182 4304798  
10516670  
D 1035 16043921

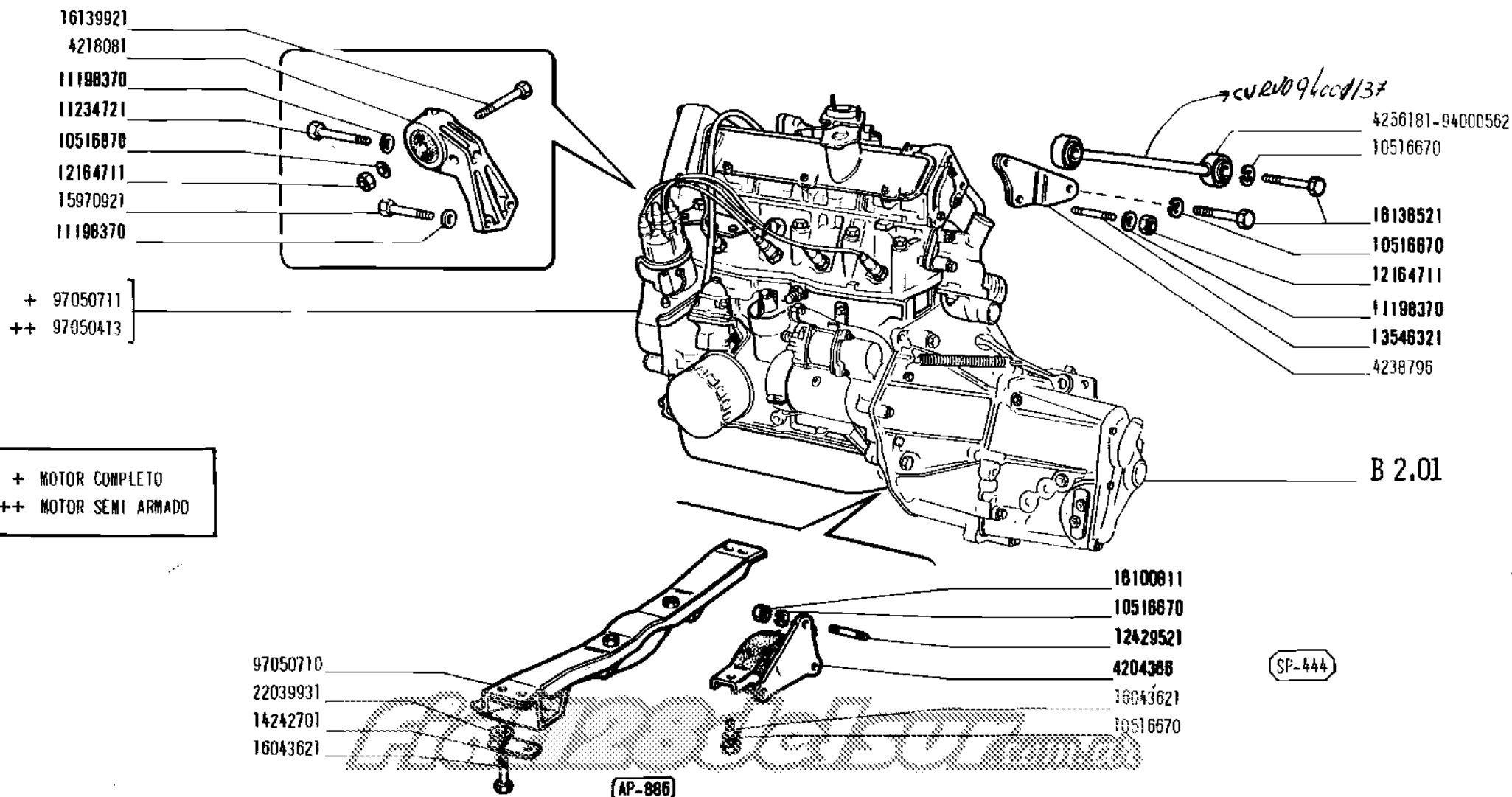

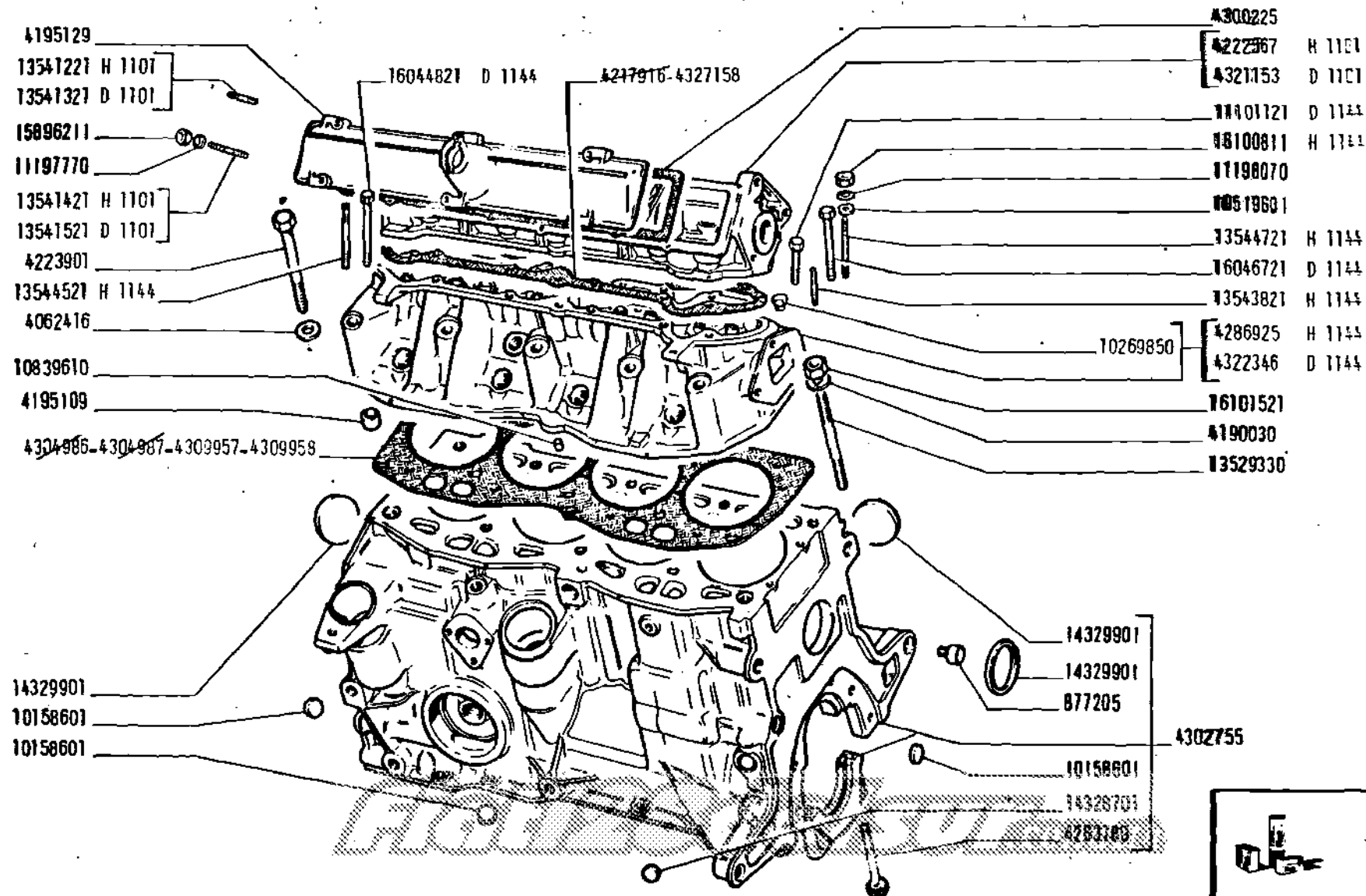

128 LUJO

BLOCK MOTOR Y TAPAS

A 1.01

11-1974

ACTUALIZ. N° 5

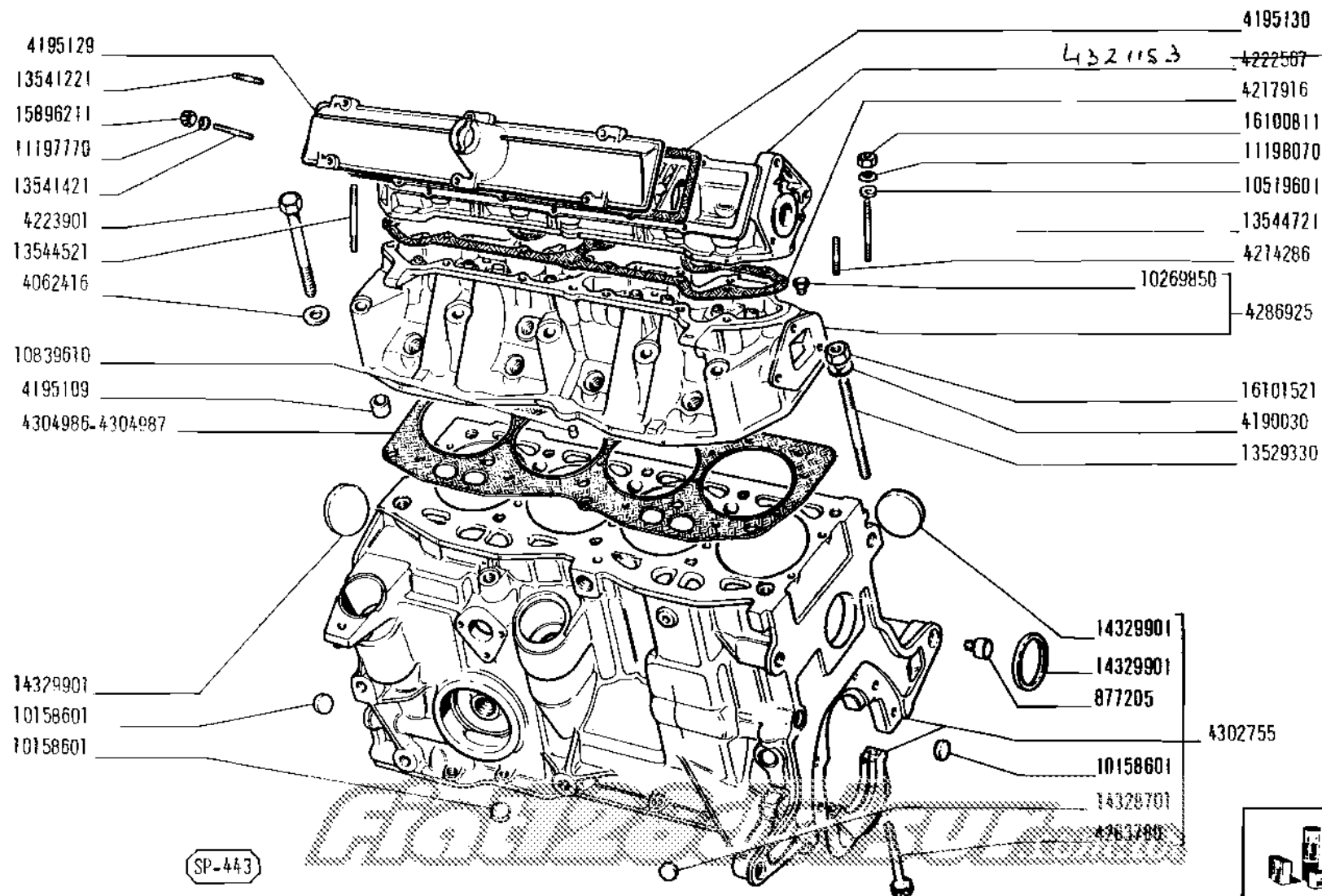

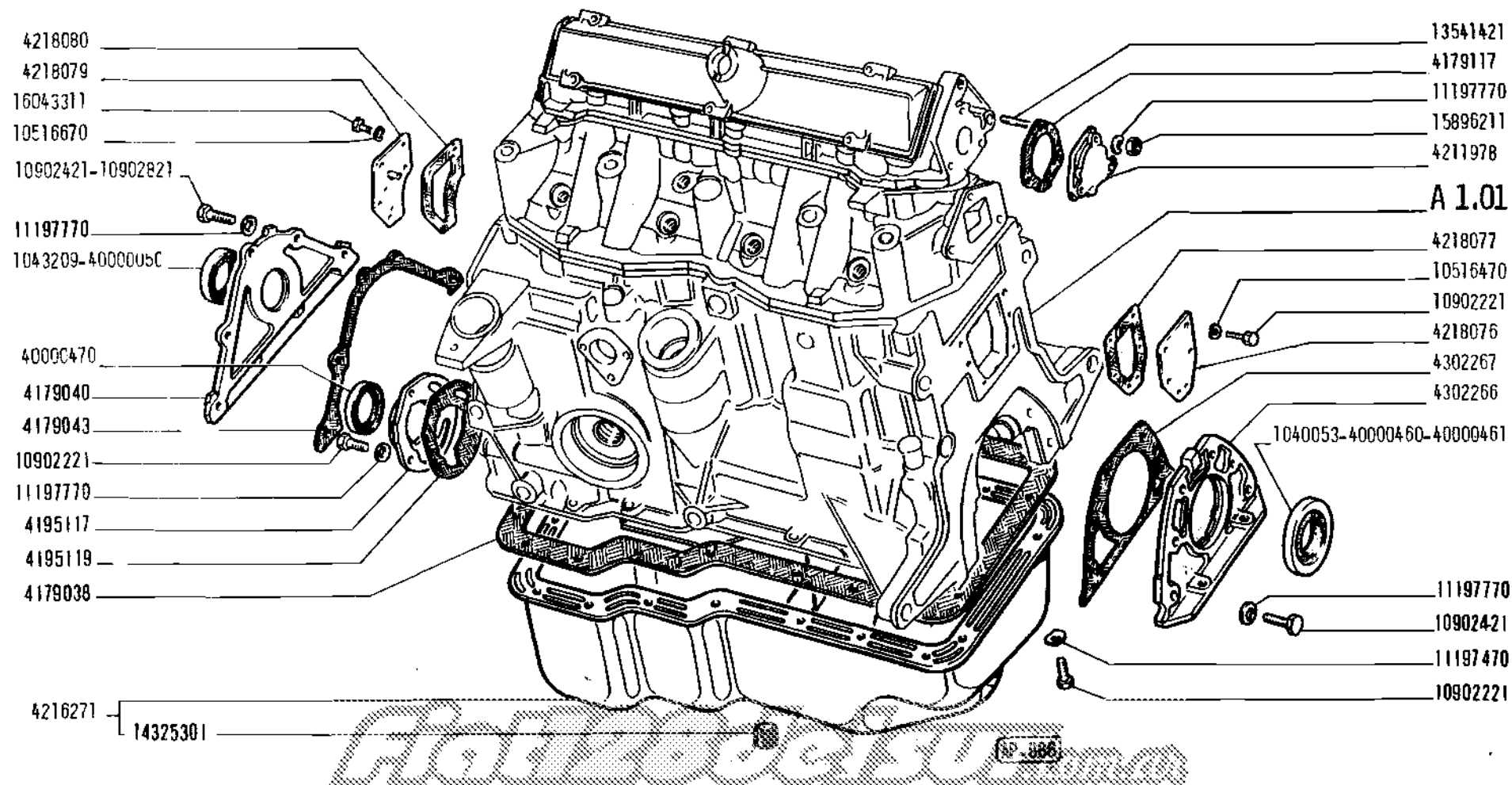

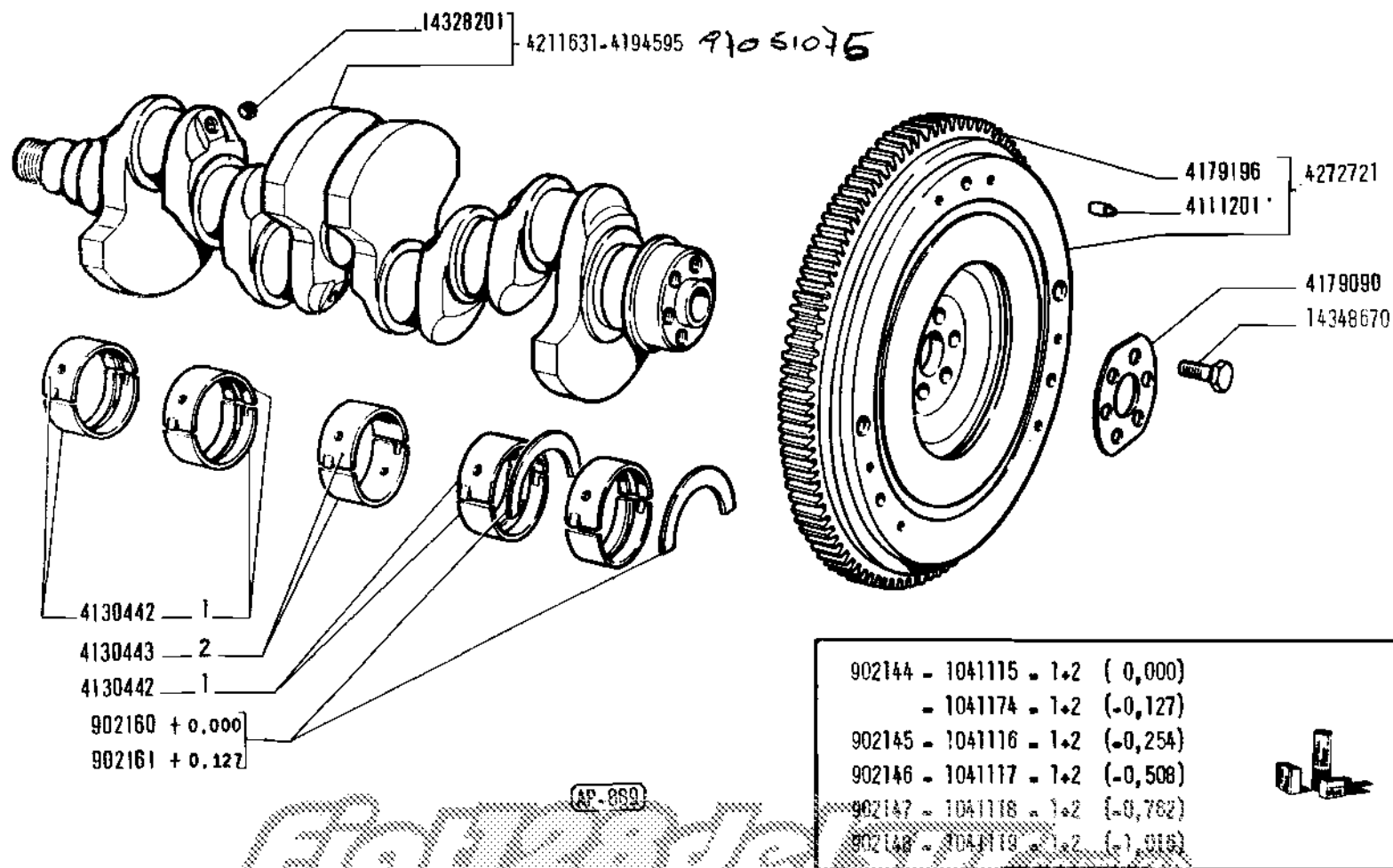

+ 0,6	+ 0,4	+ 0,2	+ 0,0
4239916	4239915	4239914	4239912
4218105	4218104	4218103	4218101
4218100	4218099	4218098	4218096

3

4

5

+ 0,6	+ 0,4	+ 0,2	+ 0,0
			4256874
4256882	4256881	4256880	4256876
			4256878

A

C

E

4291577

4244161-4242098

4150297

12555020

4111012

+0,0 4241720 D=21,991-21,994

+0,0 4241721 D=21,994-21,997

+0,2 4241722 D=22,191-22,197

SP-445



1900791 = 3+4+5 ( 0,0 ) x 4

1900792 = 3+4+5 (+0,2) x 4

1900793 = 3+4+5 (-0,4) x 4

1900794 = 3+4+5 (-0,6) x 4

PARA MOTOR COMPLETO

1041120 = 6 (-0,0)

1041175 = 6 (-0,127)

1041121 = 6 (-0,254)

1041122 = 6 (-0,381)

1041123 = 6 (-0,508)

1041124 = 6 (-1,016)

-0,000 4130550-4160986-4160992-4225016-4258429-4304756

-0,127 4150971-4160987-4160993-4225017-4258430-4304757

-0,254 4150972-4160988-4160994-4225018-4258431-4304758

-0,381 4150973-4160989-4160995-4225019-4258432-4304759

-0,508 4150974-4160990-4160996-4225020-4258433-4304760

-1,016 4150975-4160991-4160997-4225021-4258434-4304761



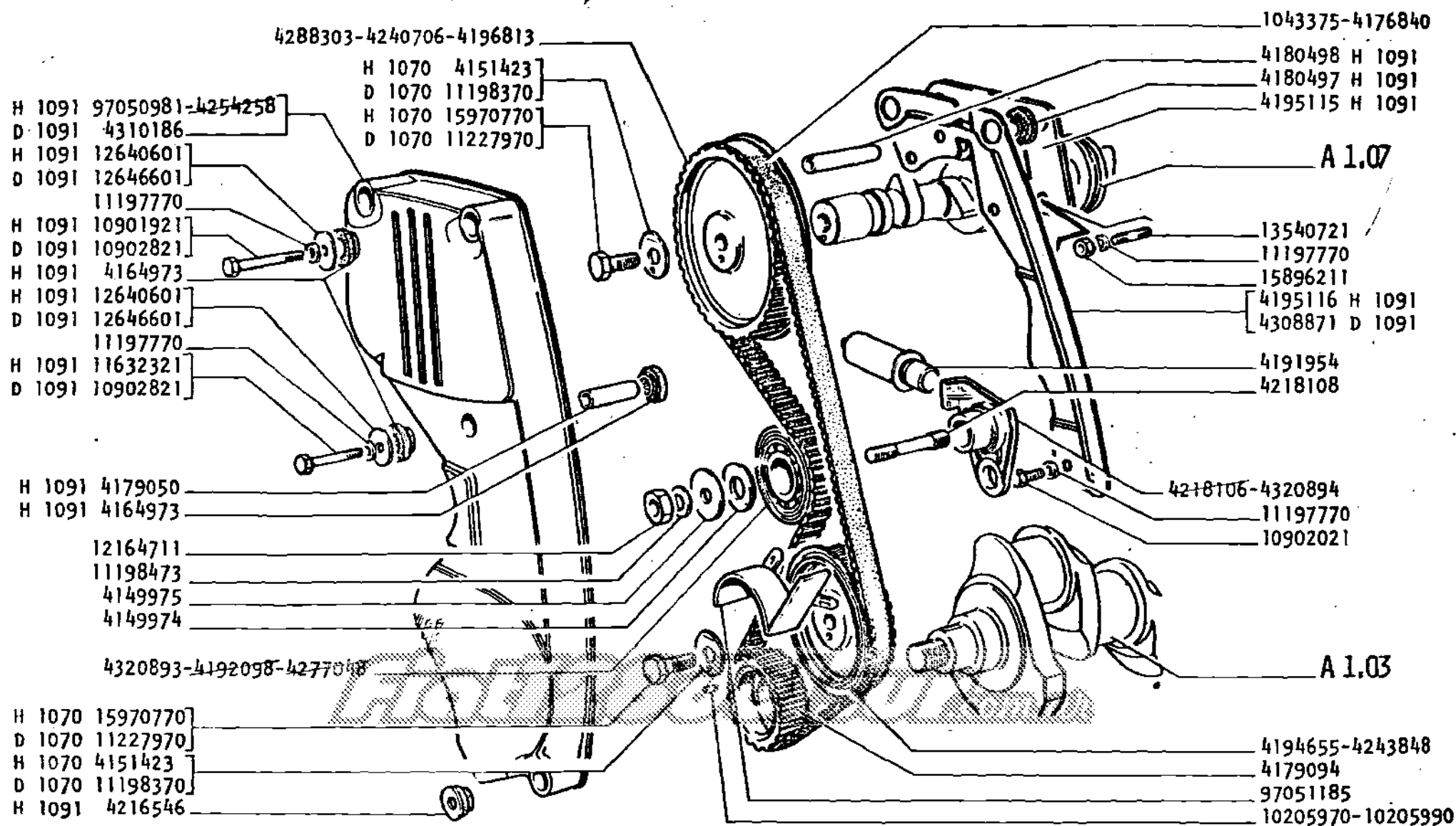

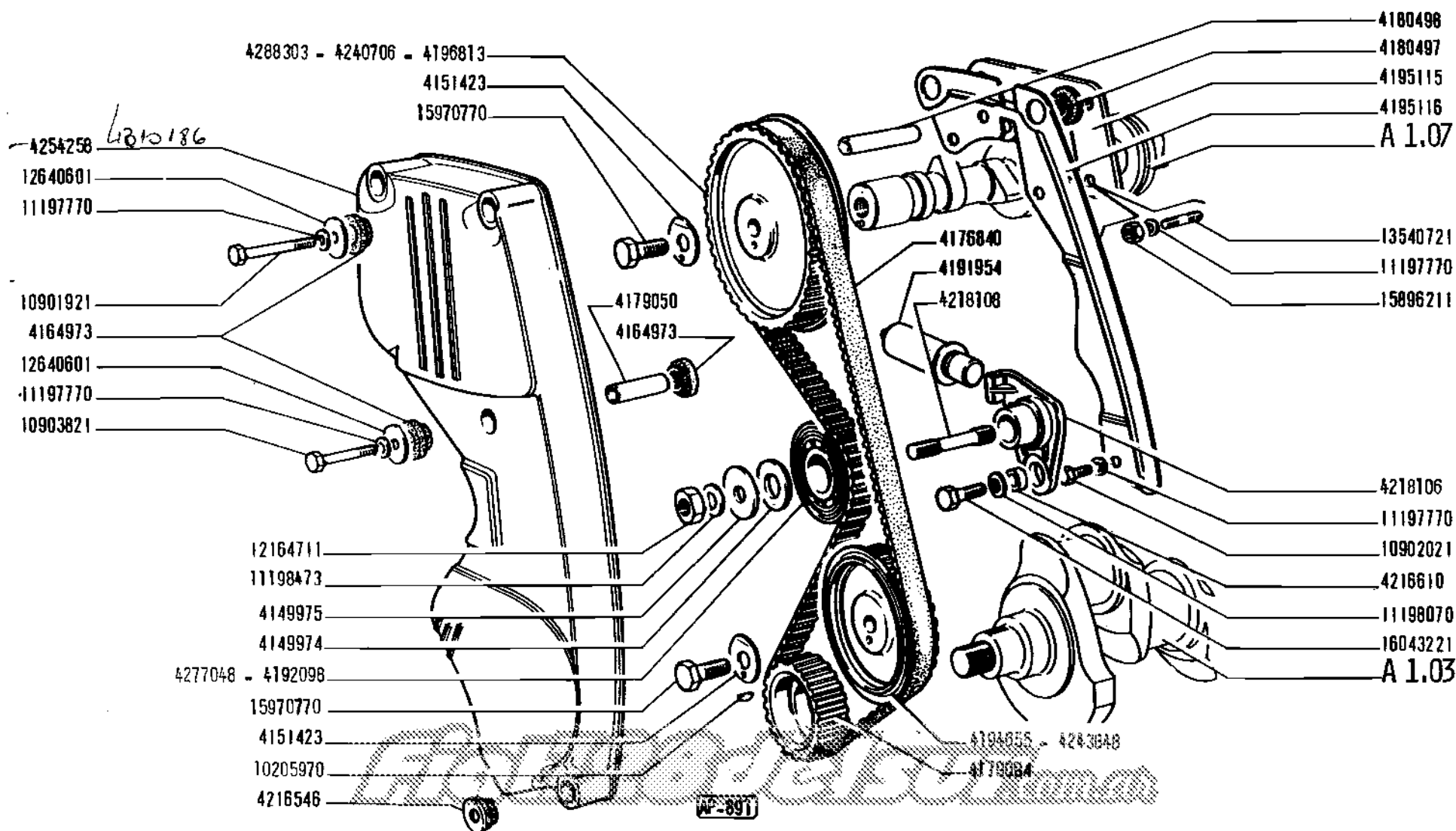

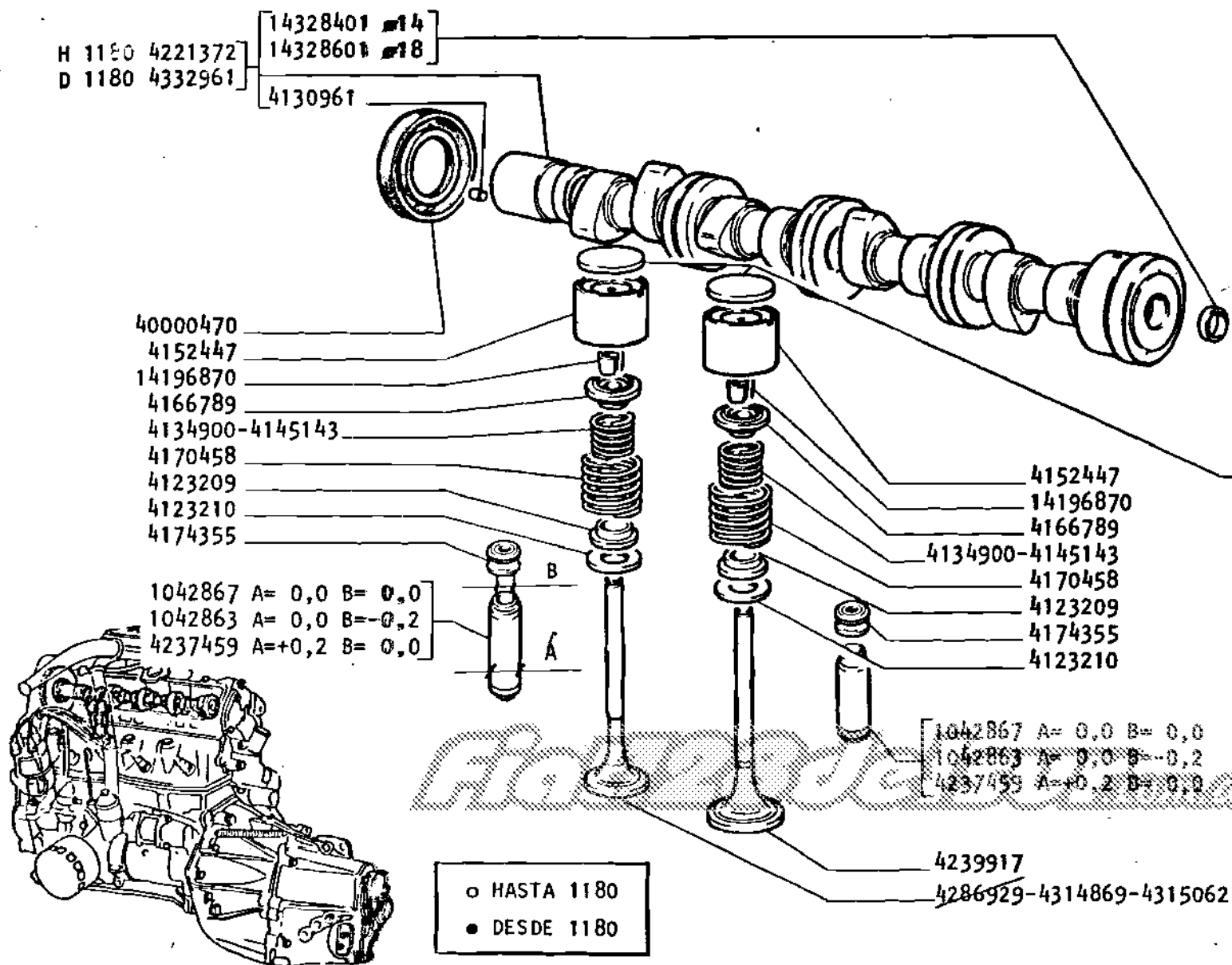

3,25	4204141	o	4,10	4152460	o
3,25	4331514	•	4,10	4331539	•
3,30	4204142	o	4,15	4152461	o
3,30	4331515	•	4,15	4331541	•
3,35	4204143	o	4,20	4152462	o
3,35	4331516	•	4,20	4331543	•
3,40	4204144	o	4,25	4152463	o
3,40	4331517	•	4,25	4331545	•
3,45	4204145	o	4,30	4152464	o
3,45	4331518	•	4,30	4331547	•
3,50	4152449	o	4,35	4152465	o
3,50	4331519	•	4,35	4331549	•
3,55	4152450	o	4,40	4152466	o
3,55	4331520	•	4,40	4331551	•
3,60	4152451	o	4,45	4152467	o
3,60	4331521	•	4,45	4331553	•
3,65	4152452	o	4,50	4152468	o
3,65	4331522	•	4,50	4331555	•
3,70	4152453	o	4,55	4162888	o
3,70	4331524	•	4,55	4331557	•
3,75	4152454	o	4,60	4162889	o
3,75	4331526	•	4,60	4331559	•
3,80	4152455	o	4,65	4162890	o
3,80	4331528	•	4,65	4331561	•
3,85	4152456	o	4,70	4162891	o
3,85	4331530	•	4,70	4331563	•
3,90	4152457	o	4,75	4181812	o
3,90	4331532	•	4,75	4331565	•
3,95	4152458	o	4,80	4181814	o
3,95	4331534	•	4,80	4331567	•
4,00	4152448	o	4,85	4181816	o
4,00	4331513	•	4,85	4331569	•
4,05	4152459	o	4,90	4181818	o
4,05	4331537	•	4,90	4331571	•

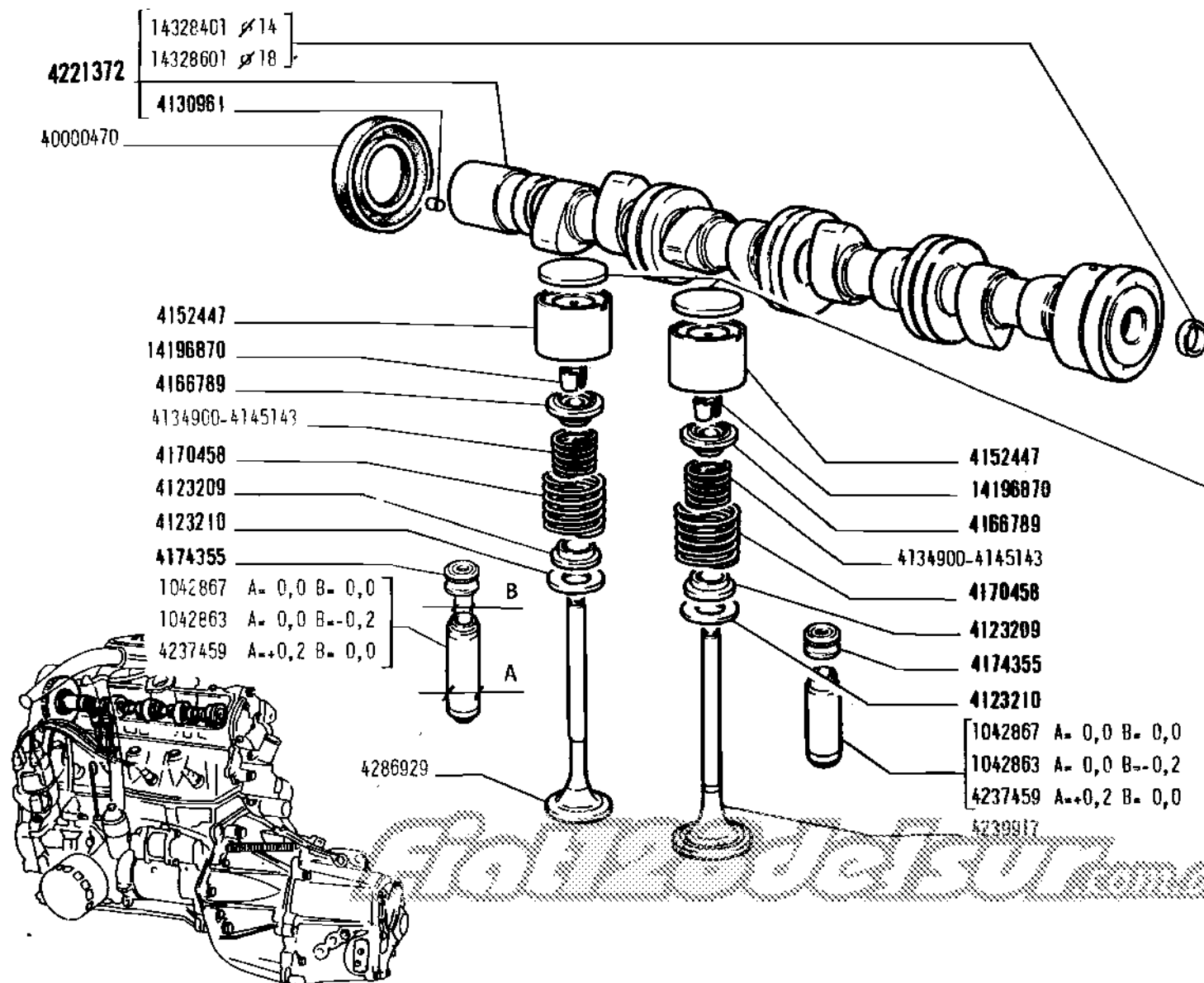

3,25	4204141	4,10	4152460
3,30	4204142	4,15	4152461
3,35	4204143	4,20	4152462
3,40	4204144	4,25	4152463
3,45	4204145	4,30	4152464
3,50	4152449	4,35	4152465
3,55	4152450	4,40	4152466
3,60	4152451	4,45	4152467
3,65	4152452	4,50	4152468
3,70	4152453	4,55	4162888
3,75	4152454	4,60	4162889
3,80	4152455	4,65	4162890
3,85	4152456	4,70	4162891
3,90	4152457	4,75	4181812
3,95	4152458	4,80	4181814
4,00	4152448	4,85	4181816
4,05	4152459	4,90	4181818

AP-892

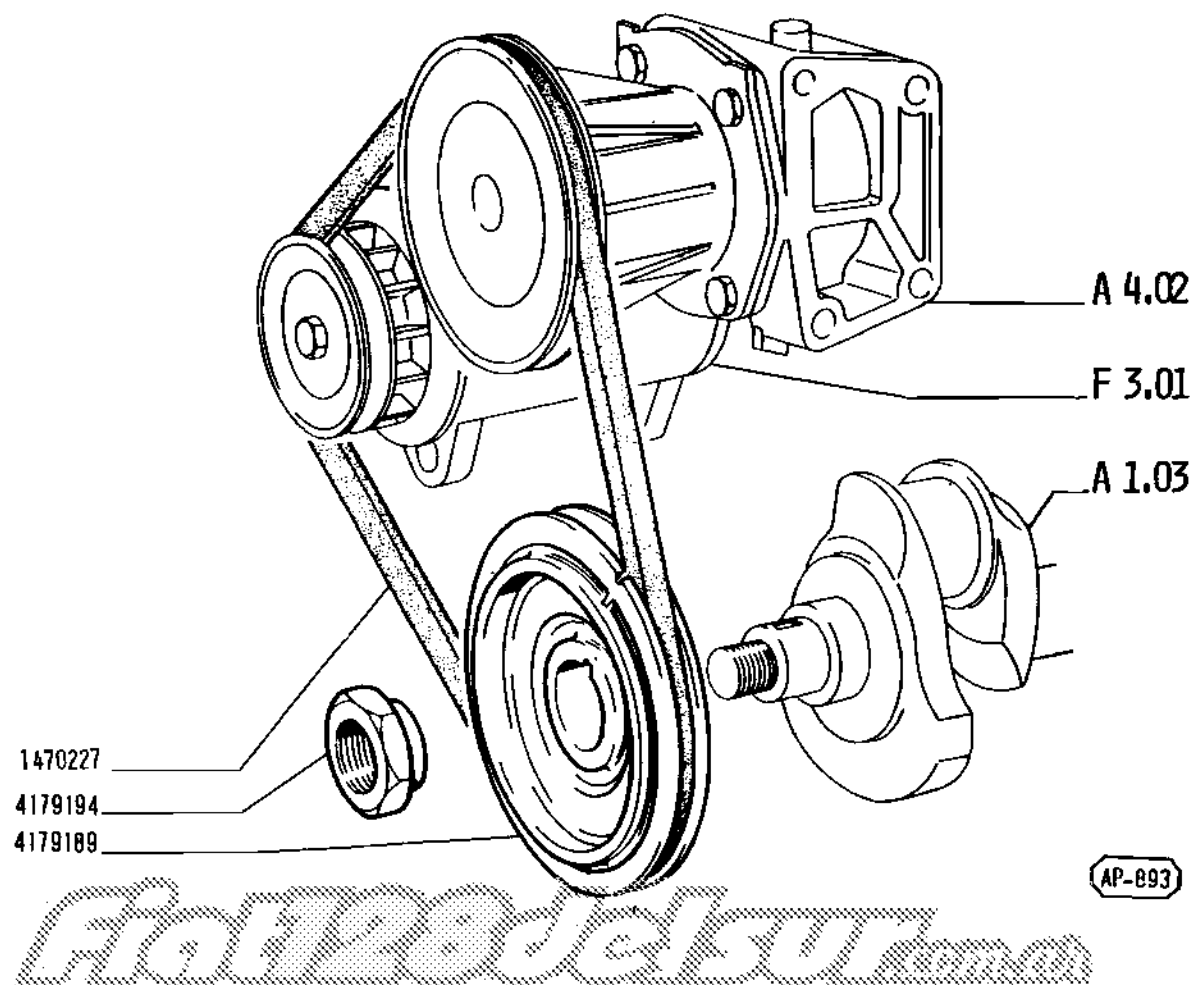

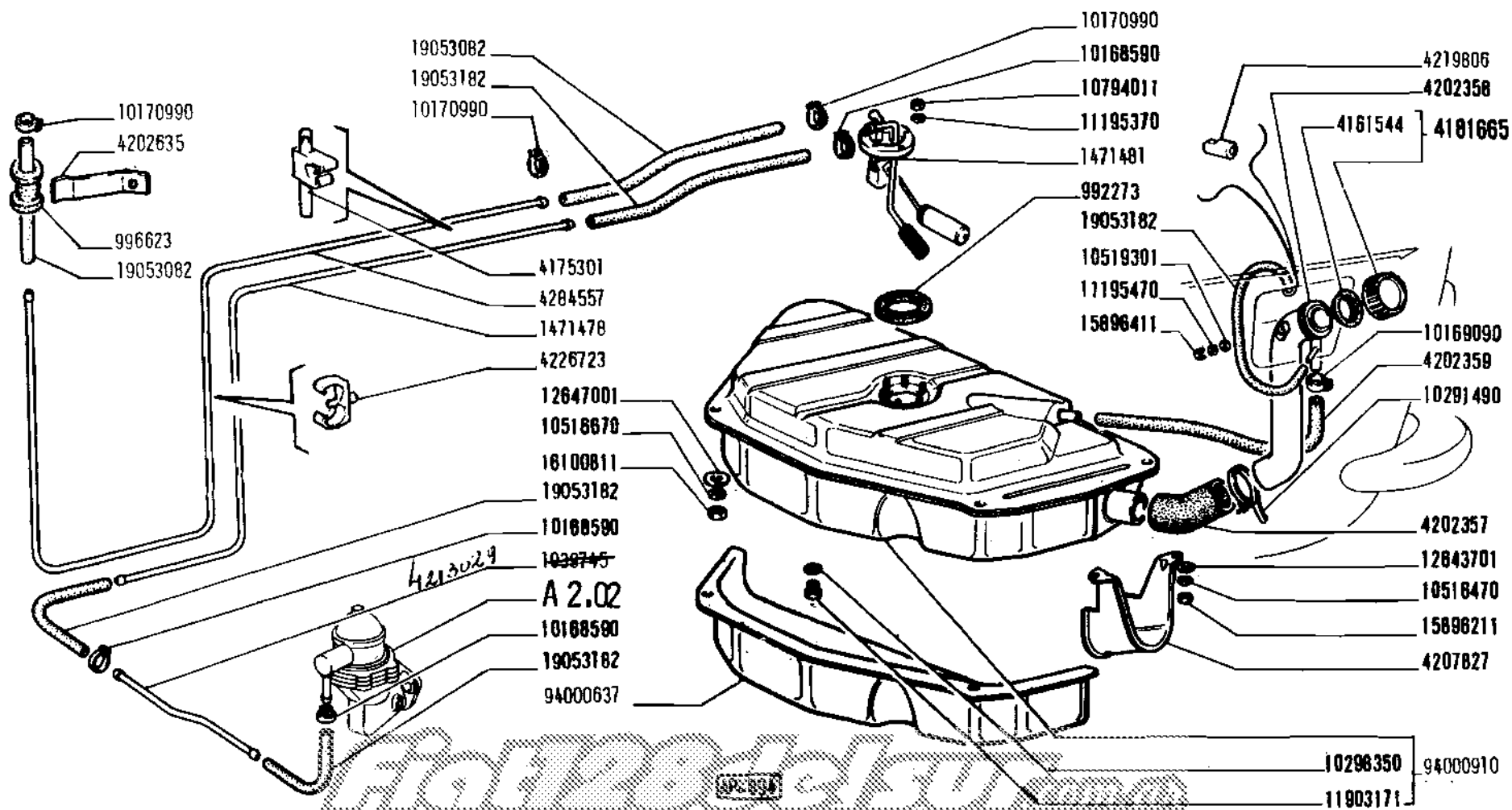

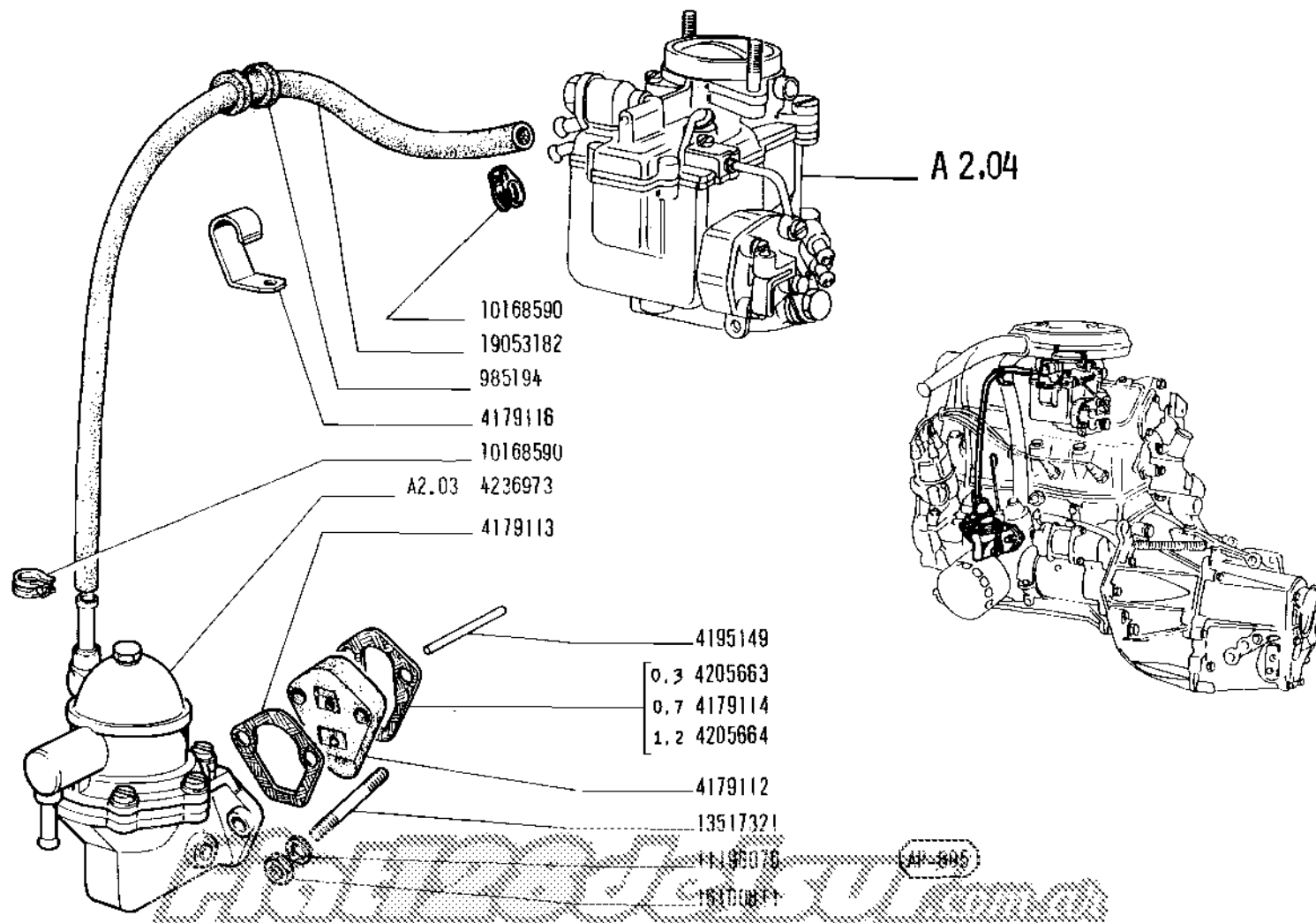

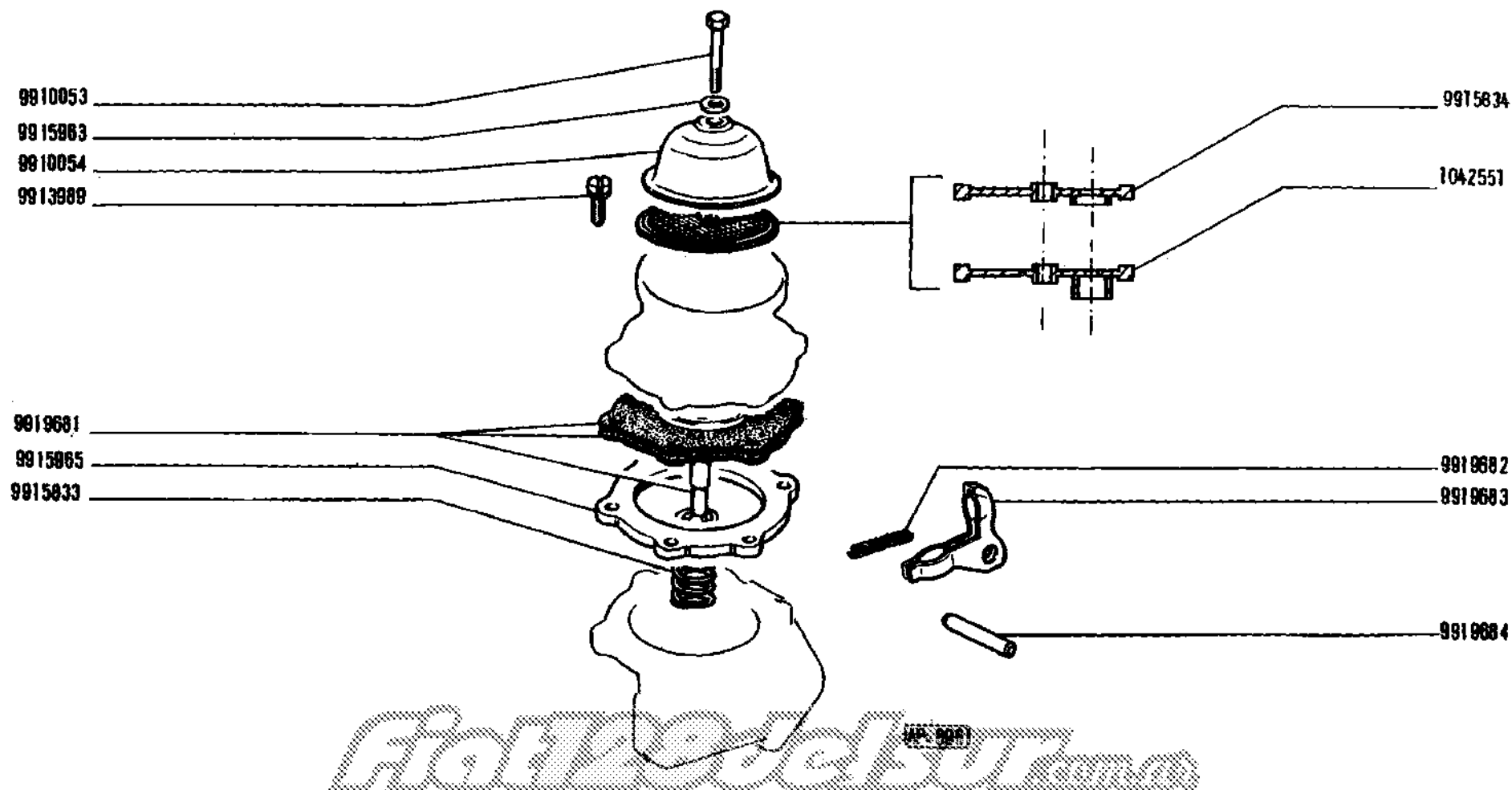



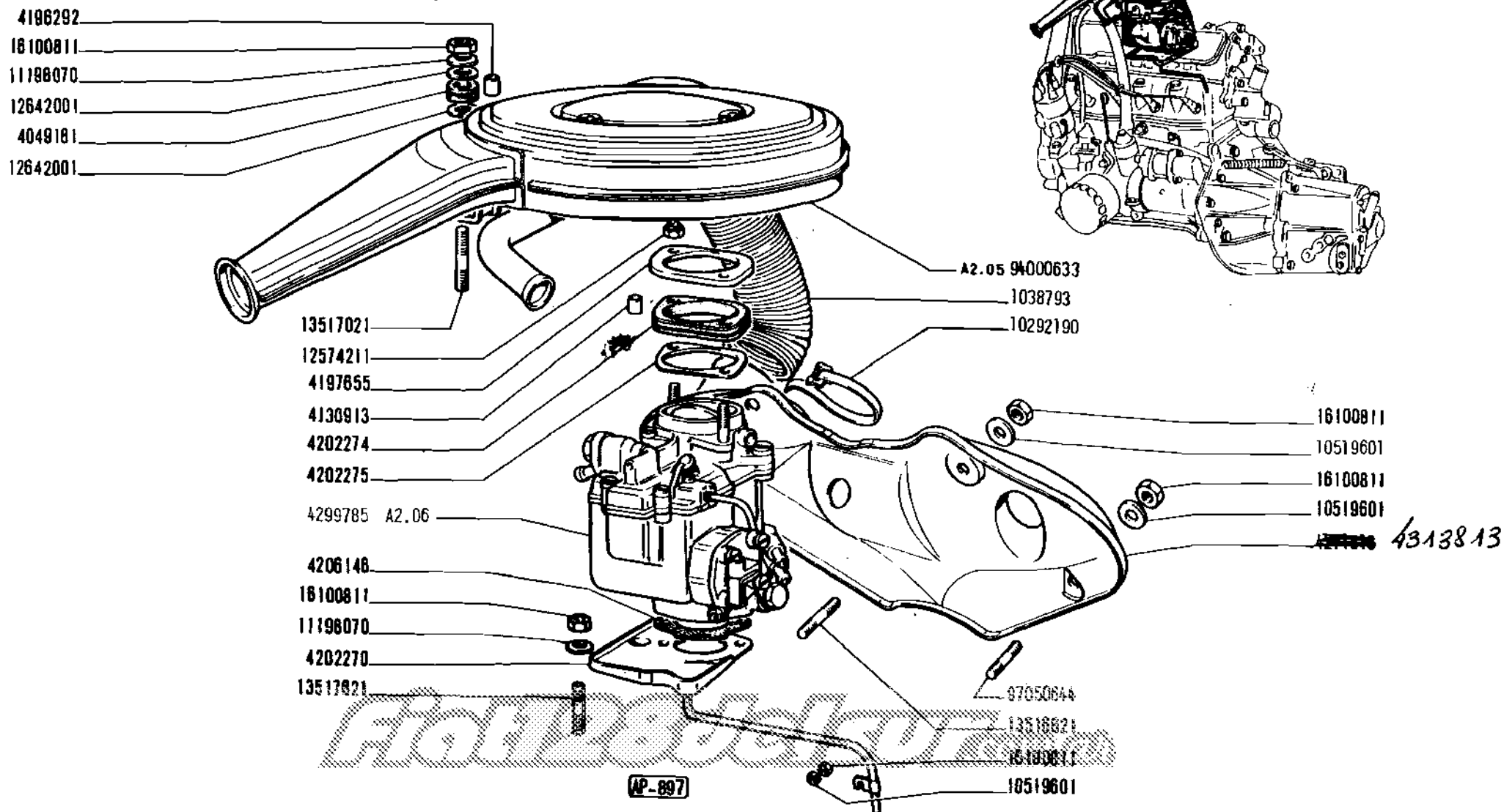

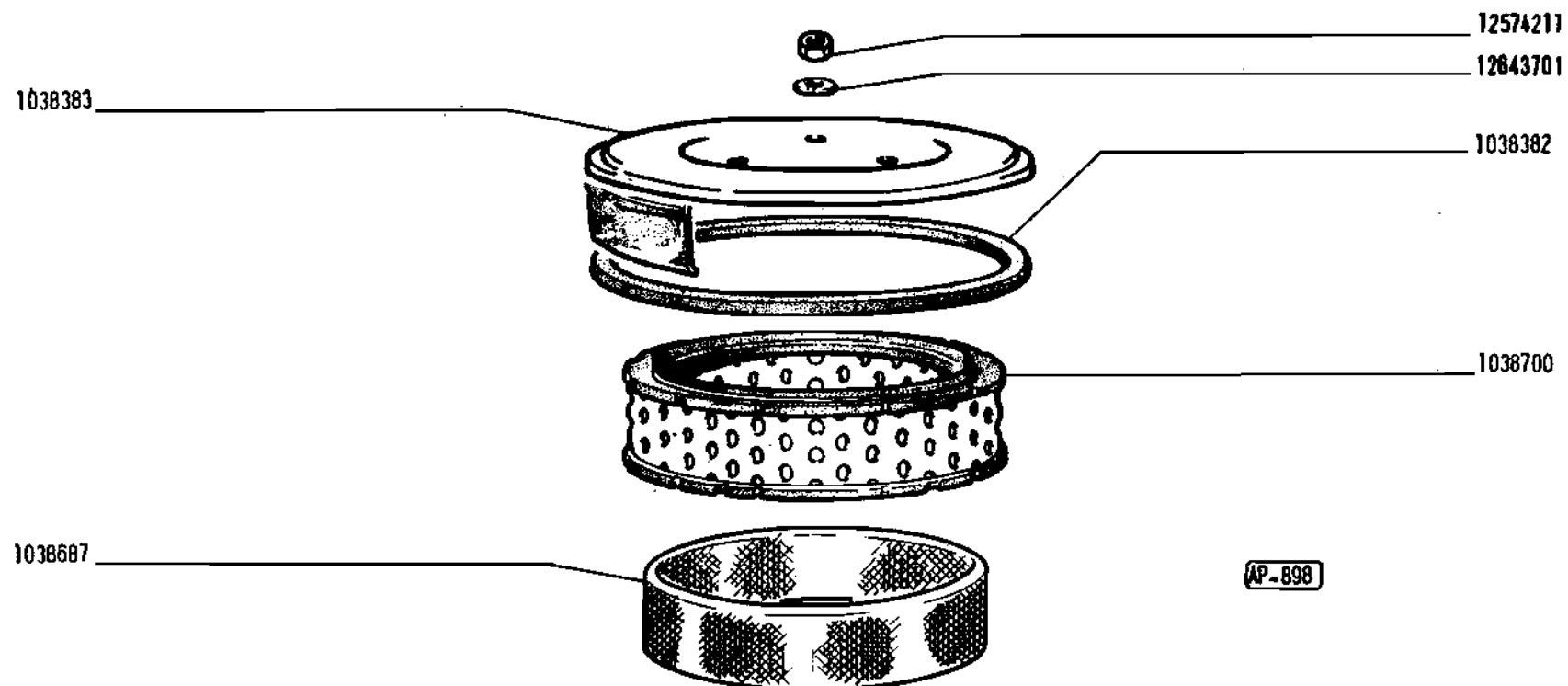

*Fiat 128 Jelsur*

**128** LUJO

FILTRO DE AIRE 94000633

A 2.05

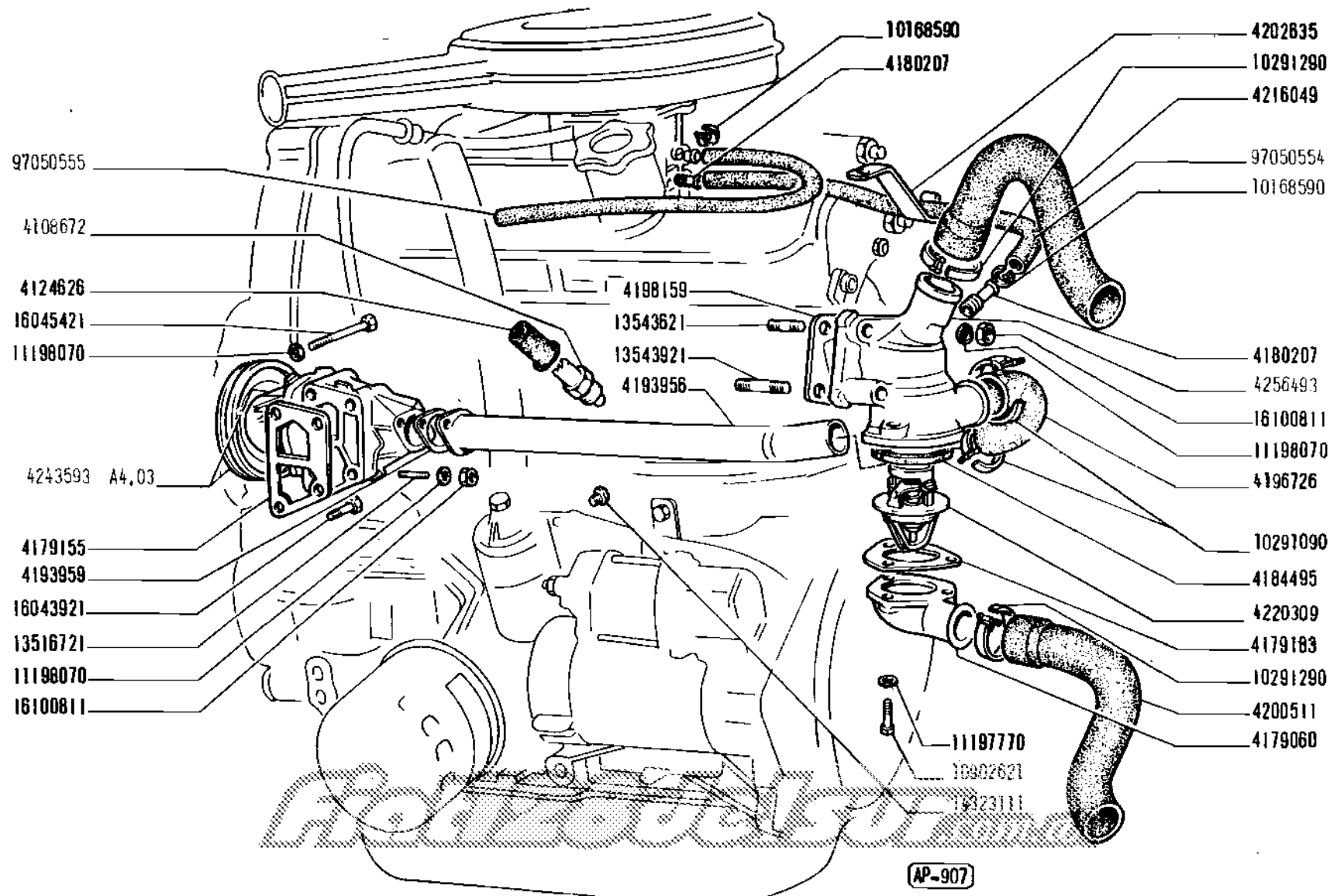

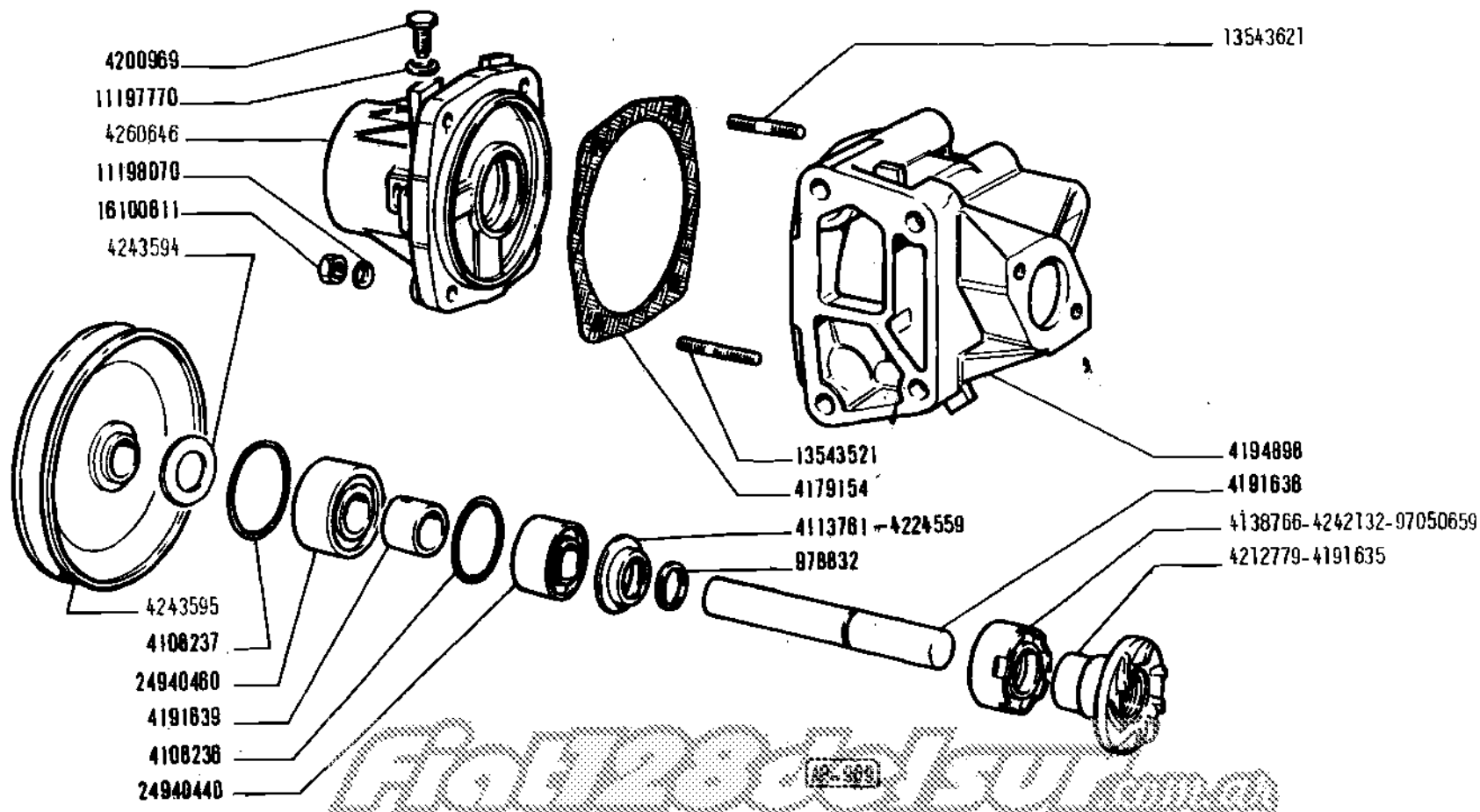

128 LUJO

BOMBA DE AGUA-4243593

4297101

A. A.

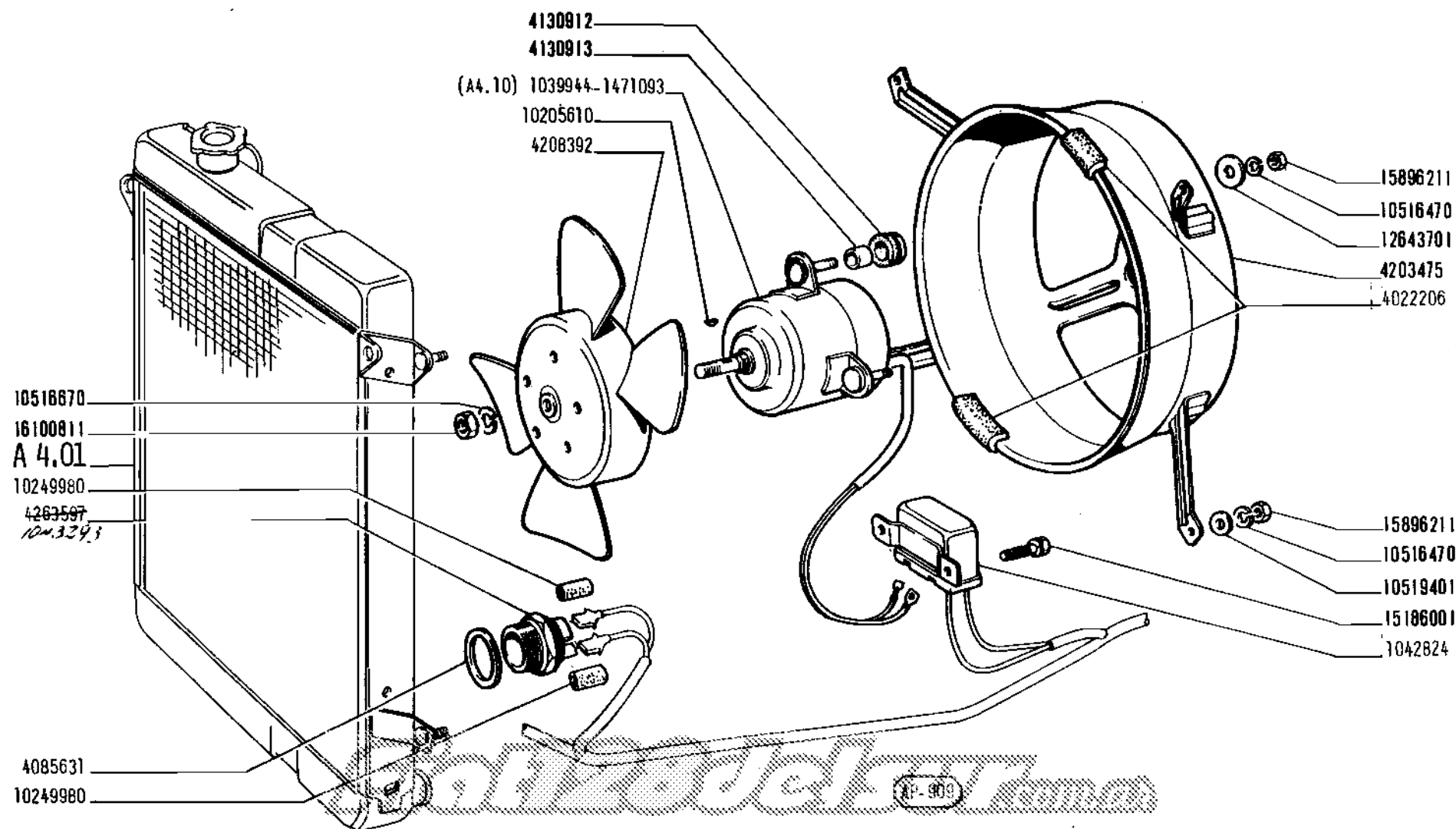

128 LUJO

VENTILADOR

A 4.09

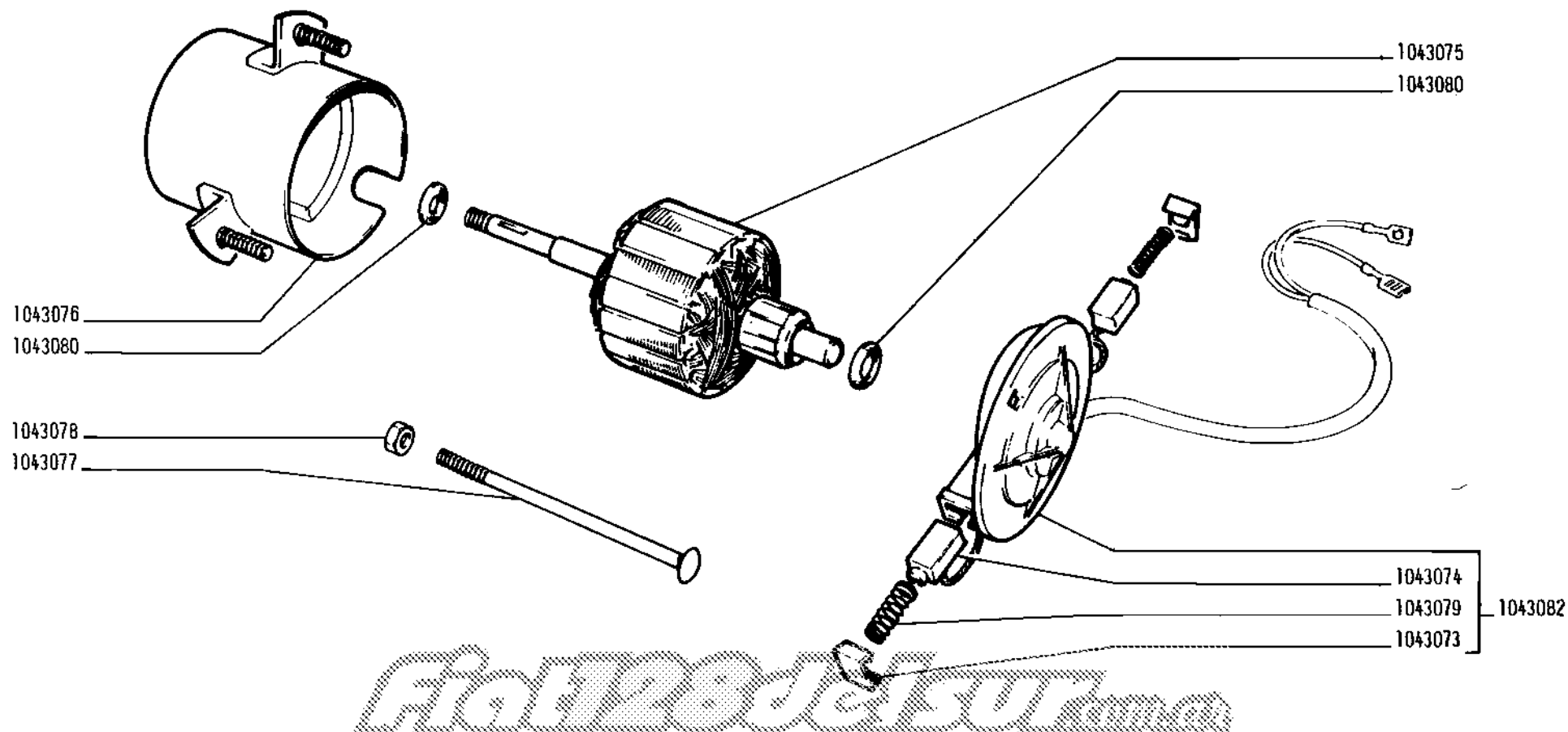

**128** LUJO

MOTOR ELECTROVENTILADOR 1039944 (NORMAN)

A 4.10

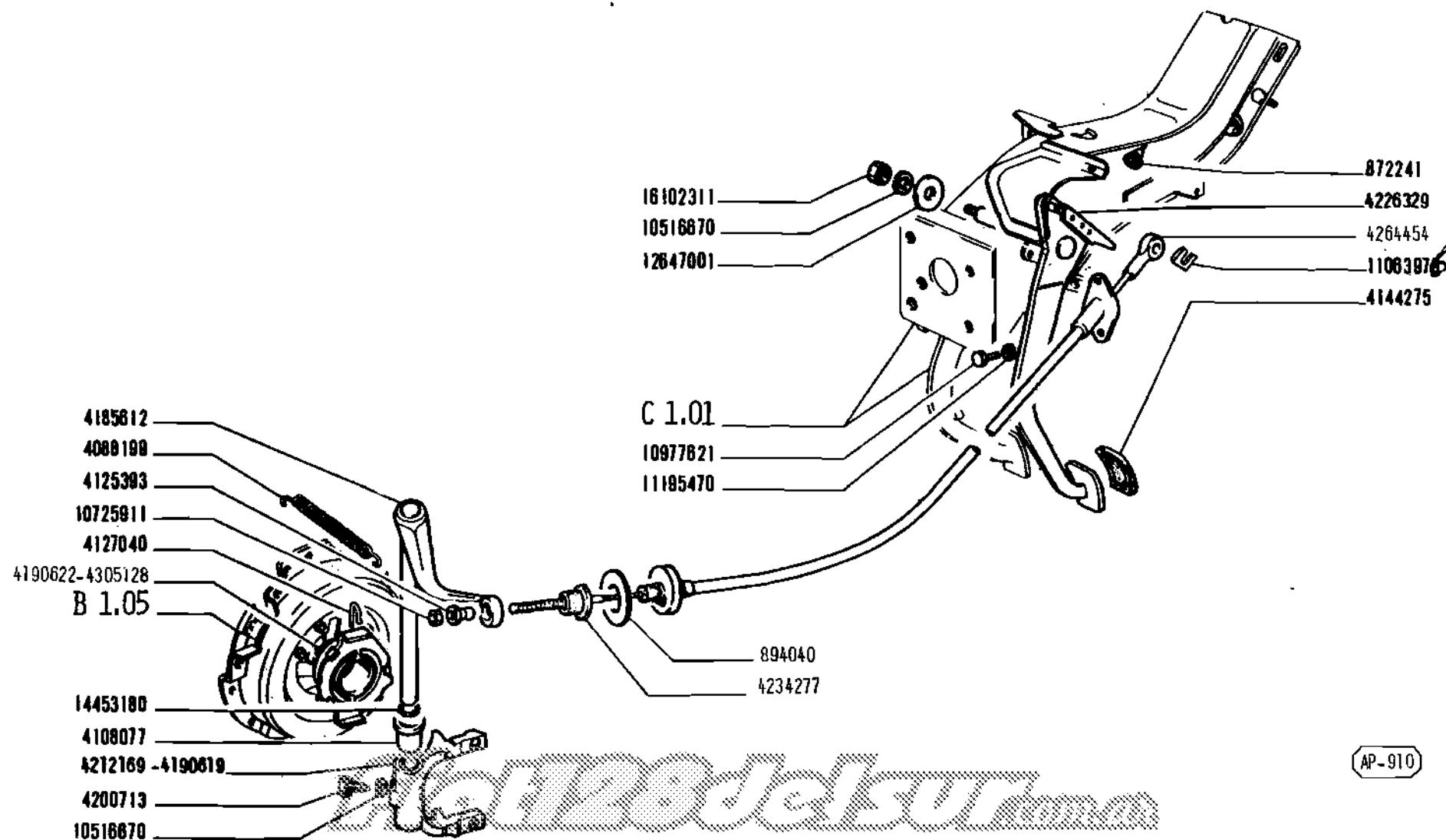

AP-910

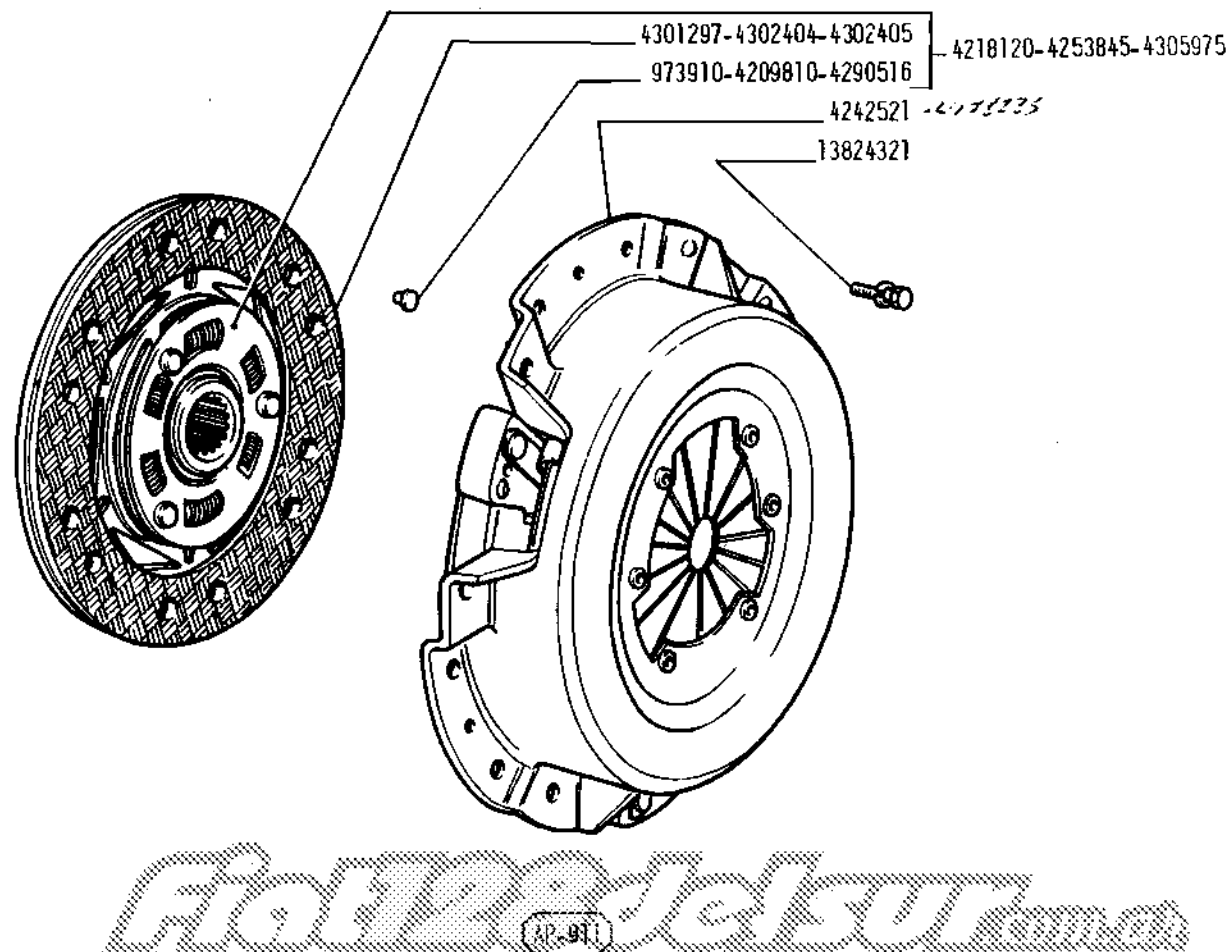

**128** LUJO

EMBRAGUE

B 1.05

8-1973



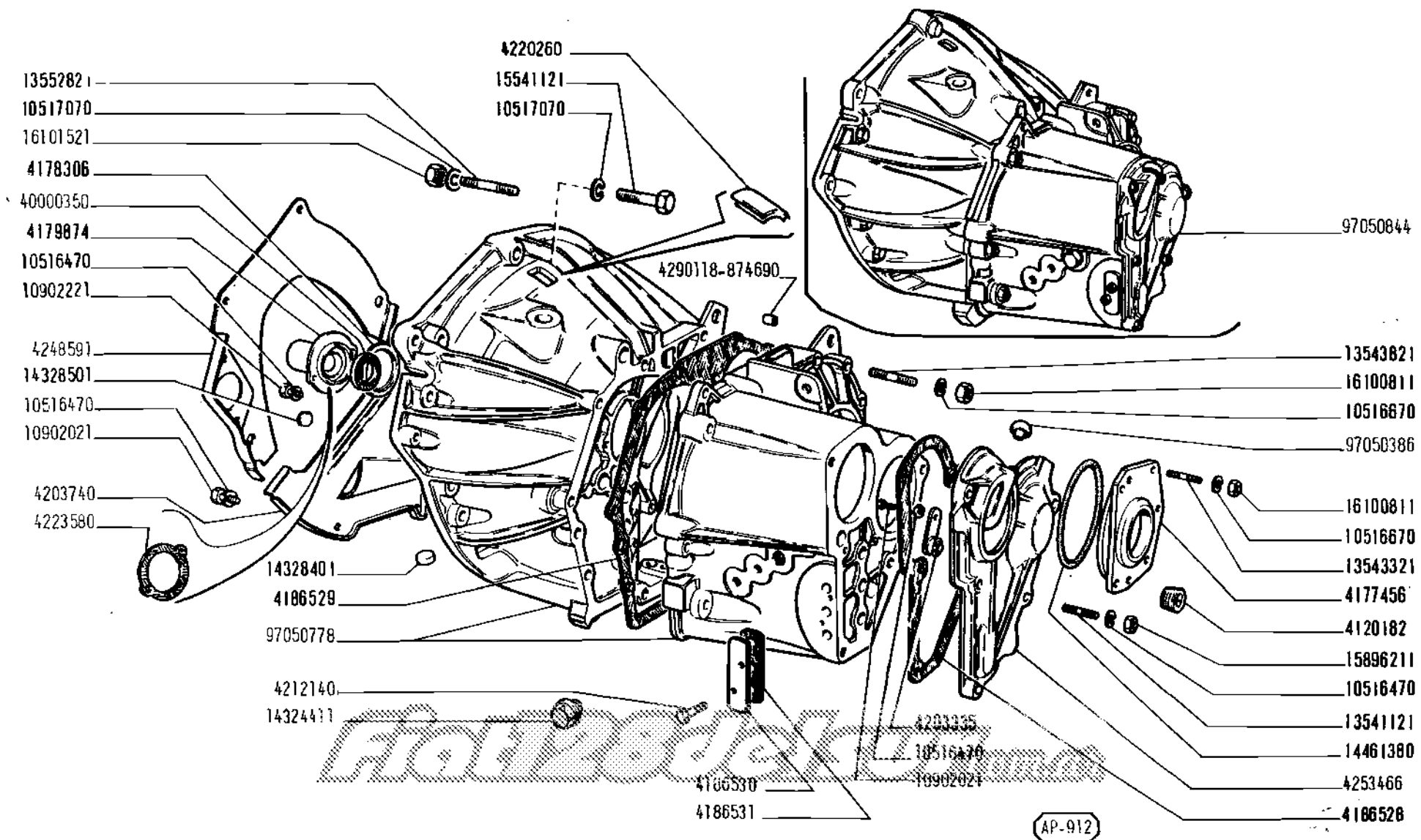

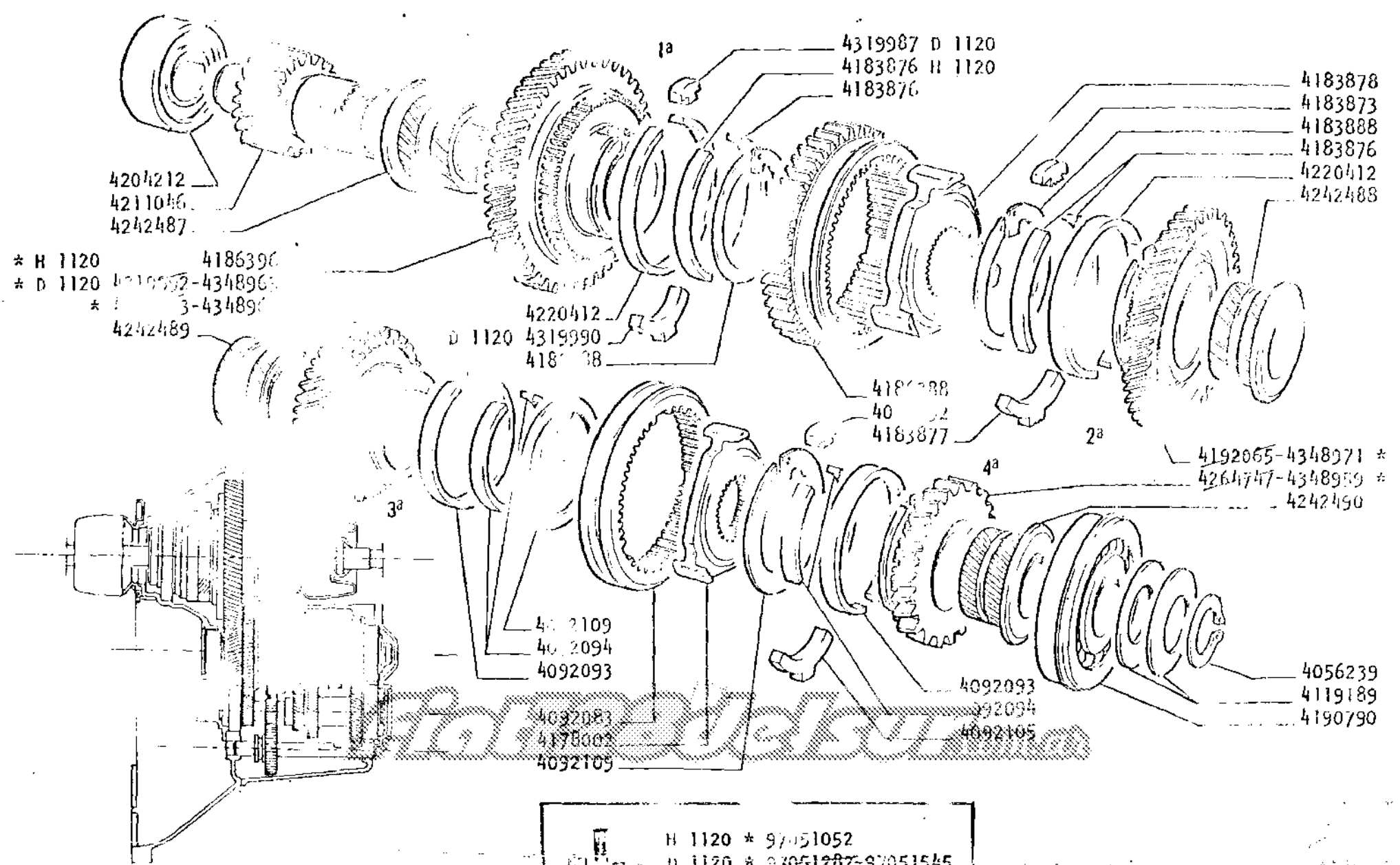

H 1120 \* 97051052  
D 1120 \* 97051282-97051545

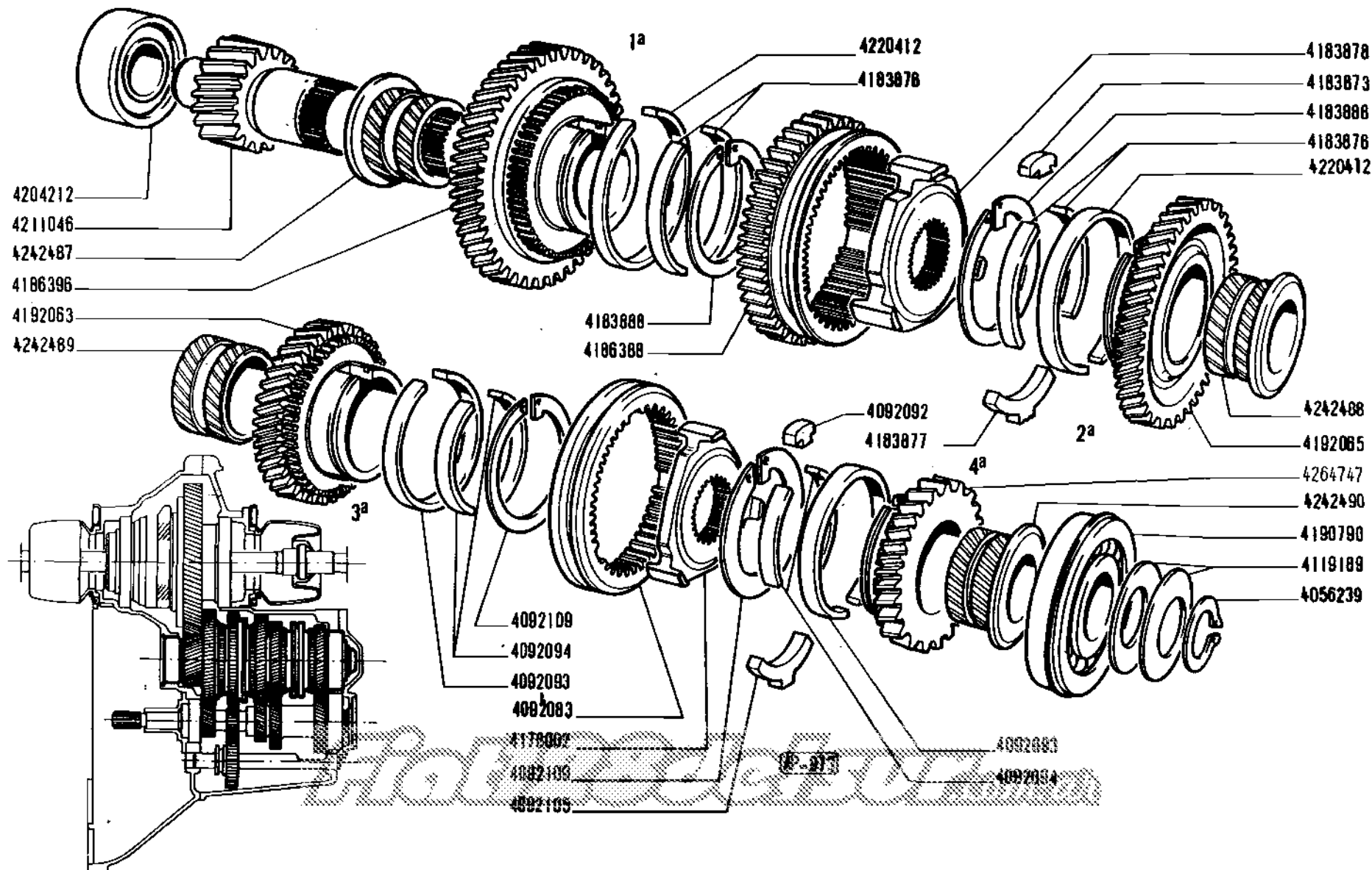

**128** LUJO

ENGRANAJES CAMBIO DE VELOCIDAD

B 2.0

1/2

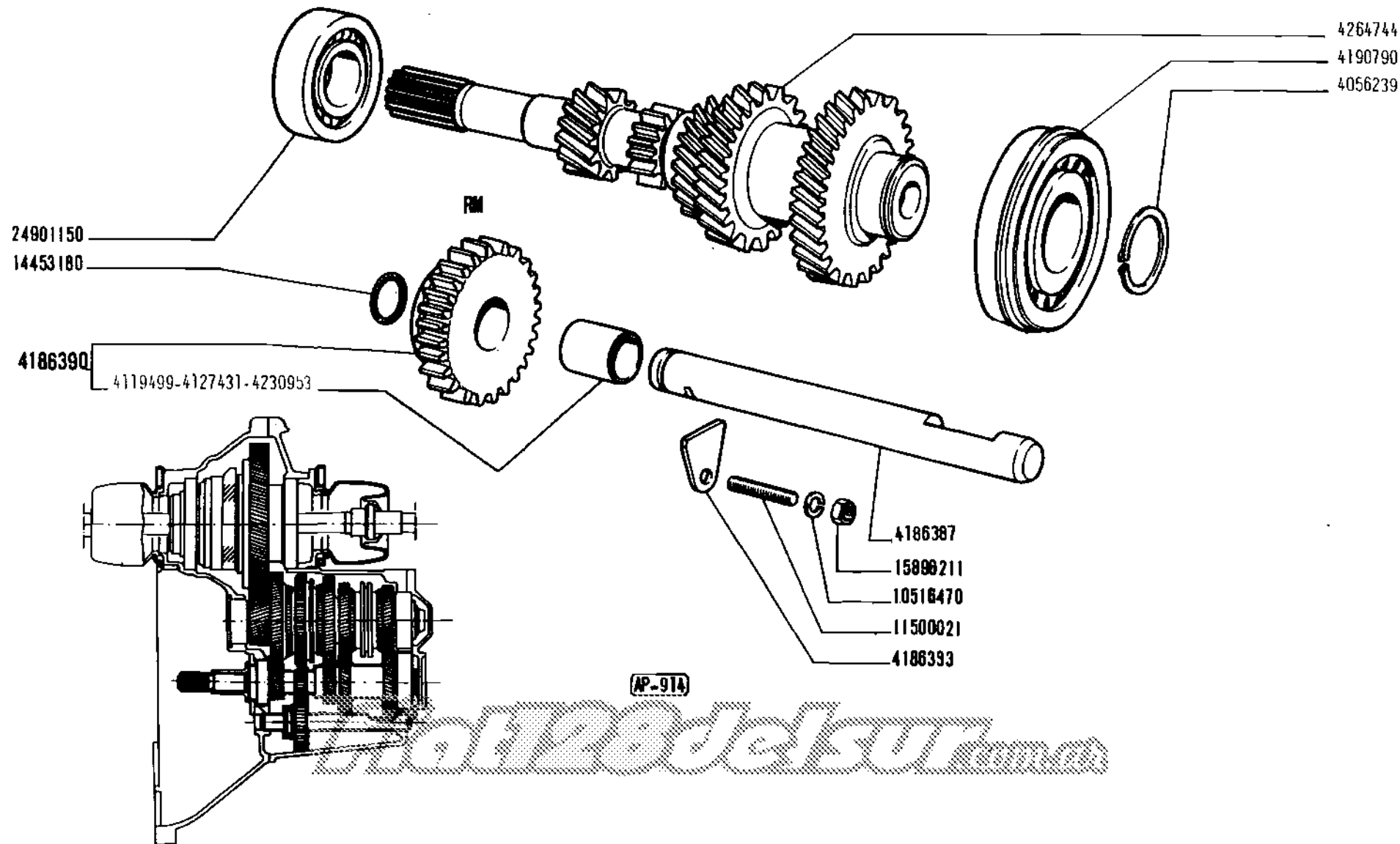

**128** LUJO

ENGRANAJES CAMBIO DE VELOCIDAD

B 2504

2/2

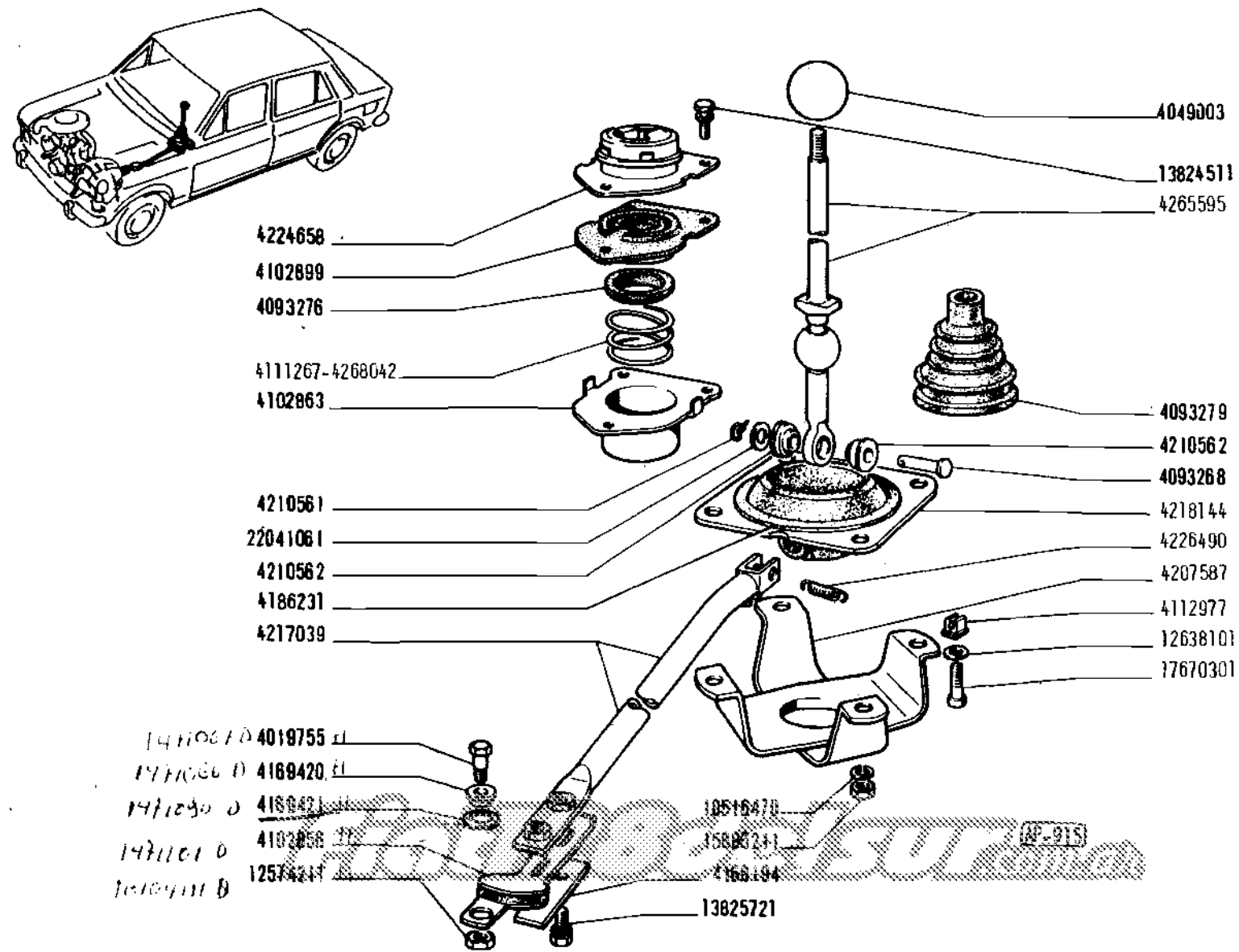

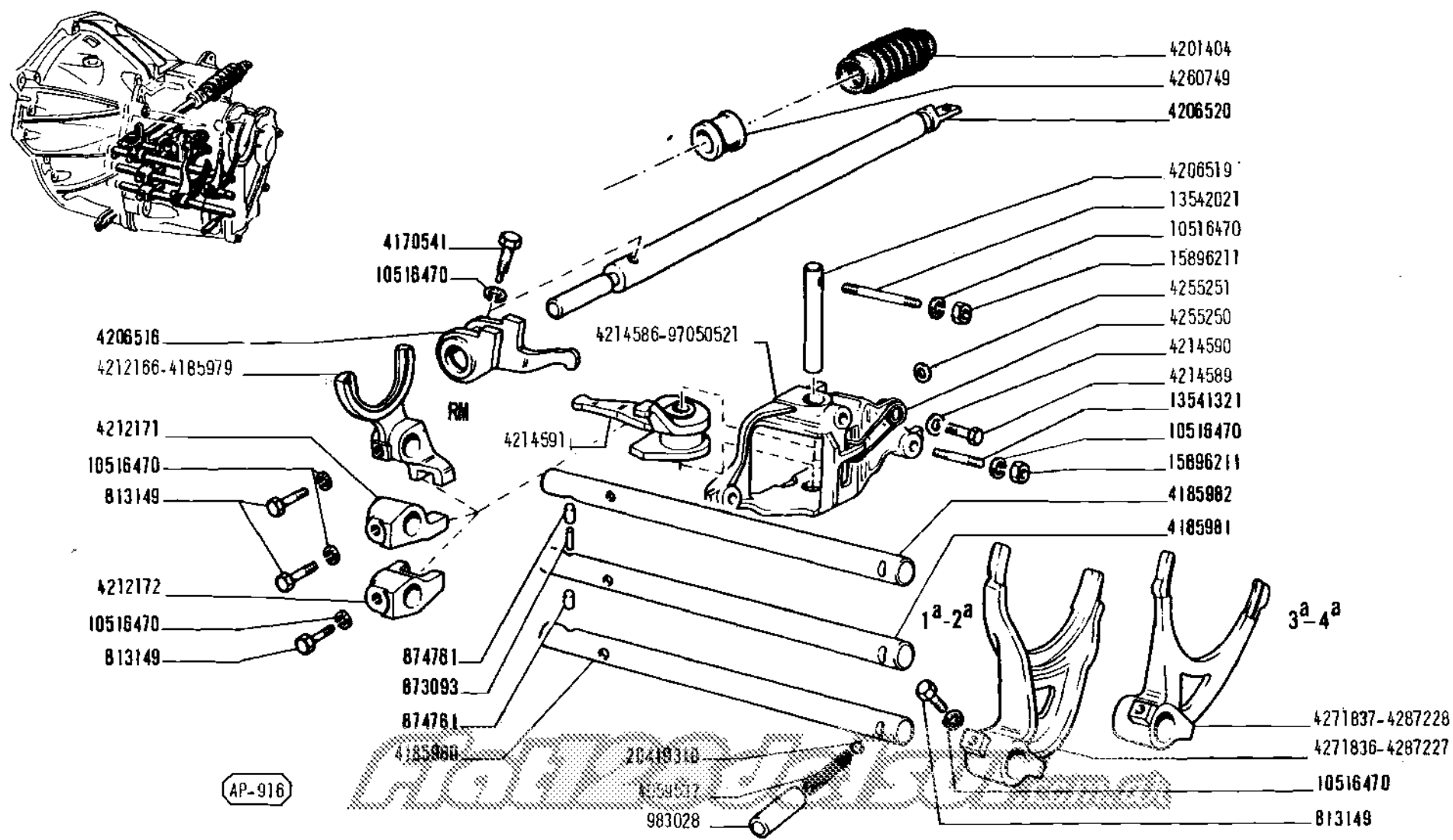

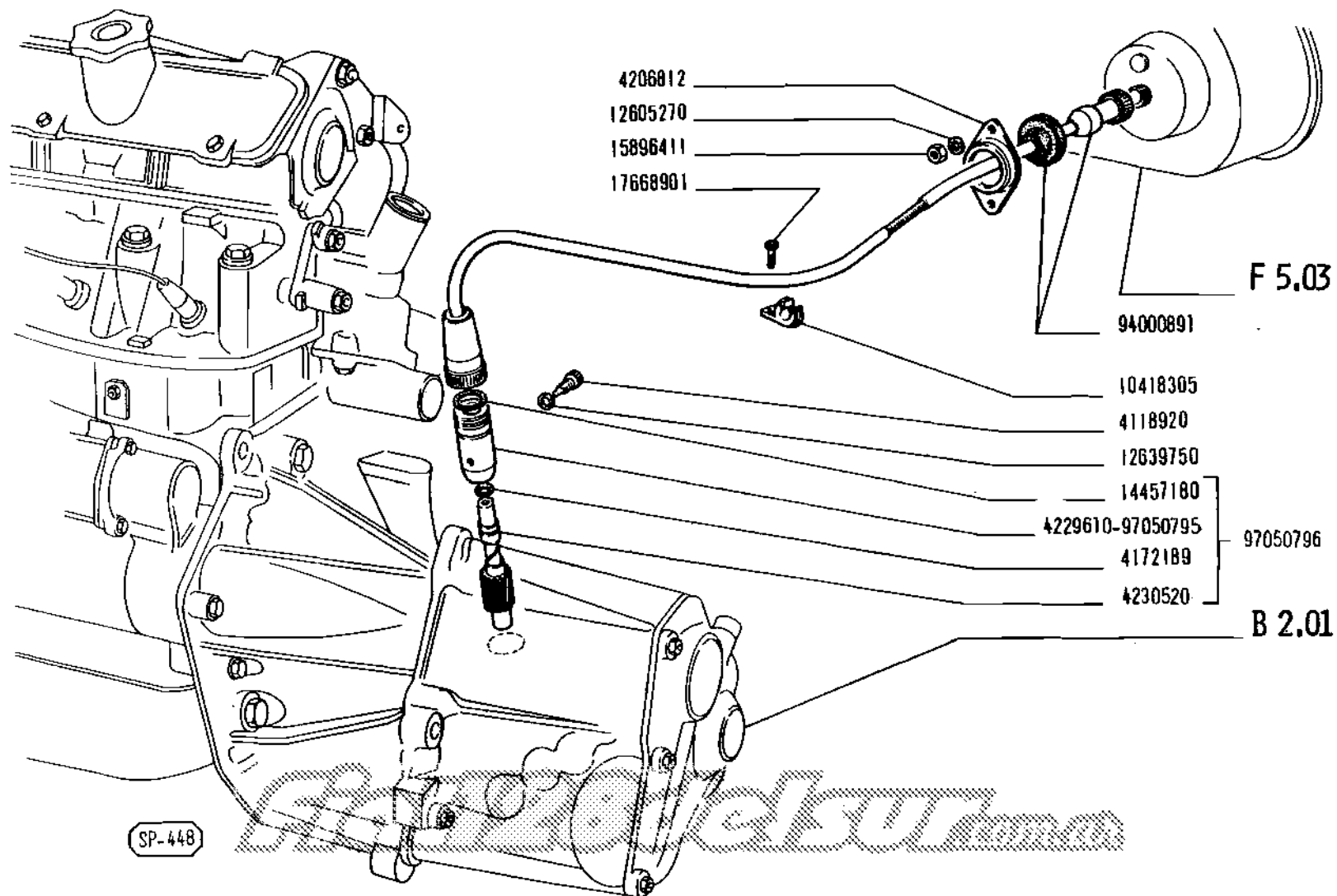

128 LUJO

COMANDO VELOCIMETRO

B 2.24

8-1975

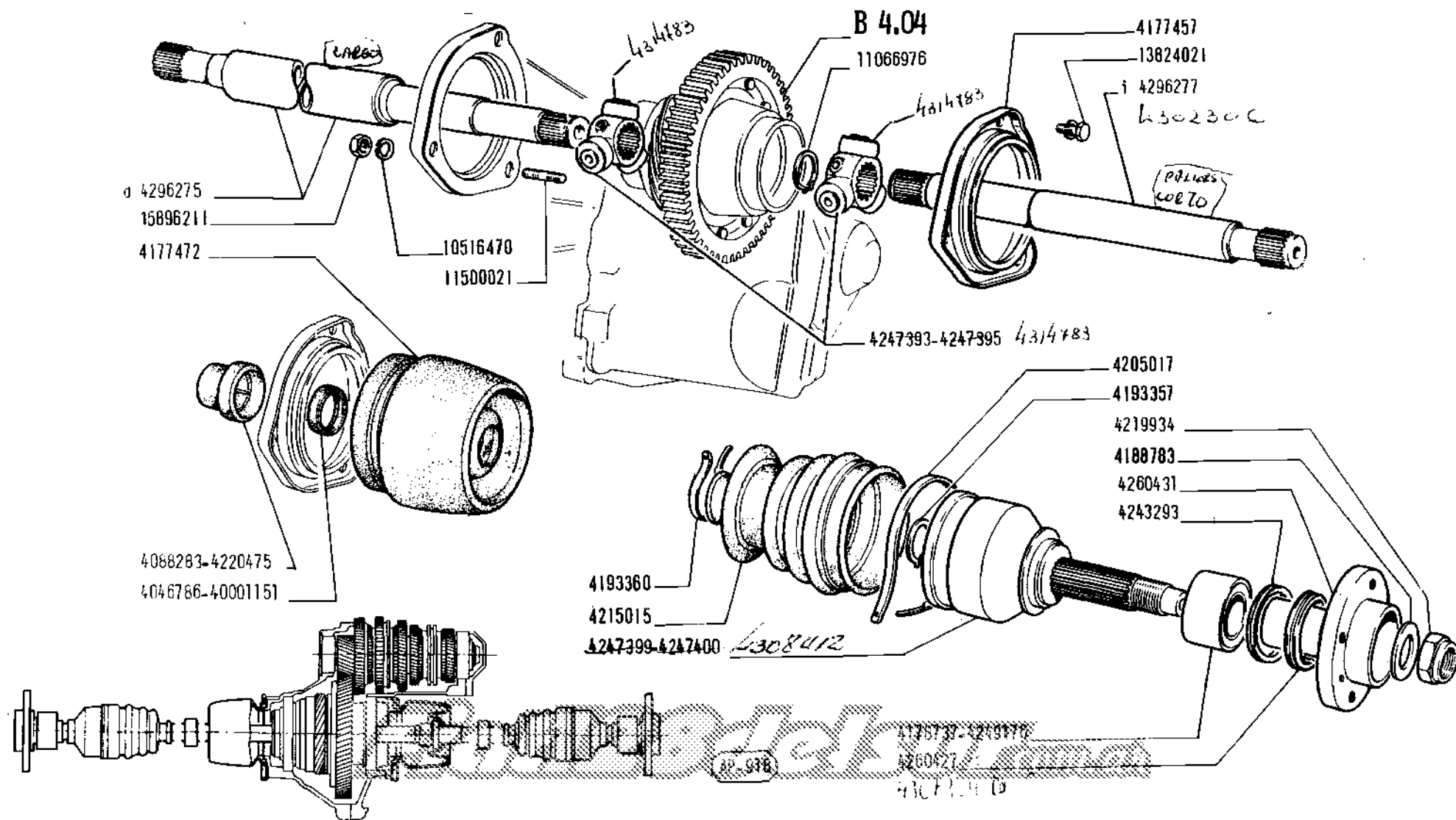



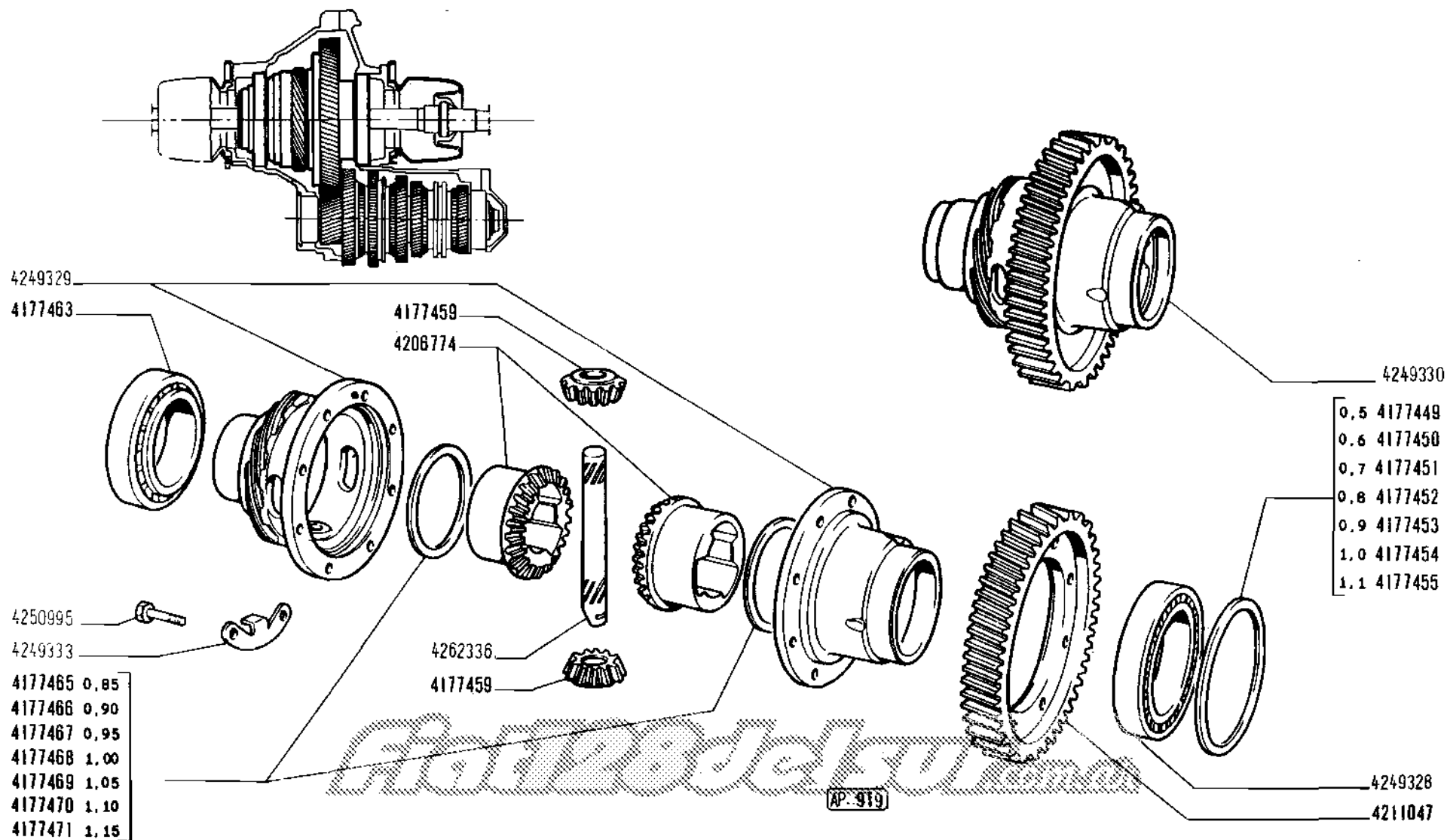

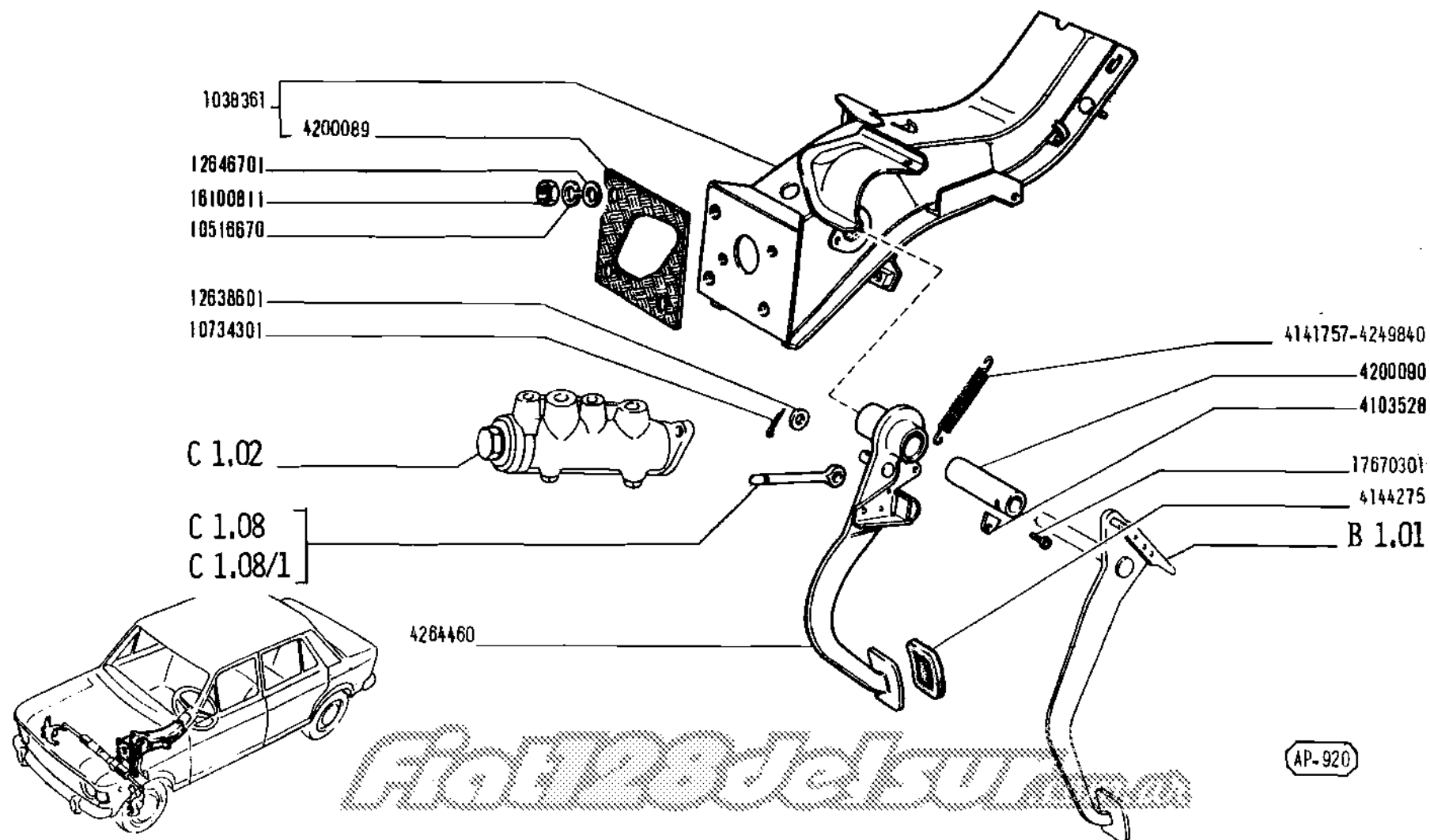

**128 LUJO**

PEDAL COMANDO FRENOS

C 1.01

8-1973

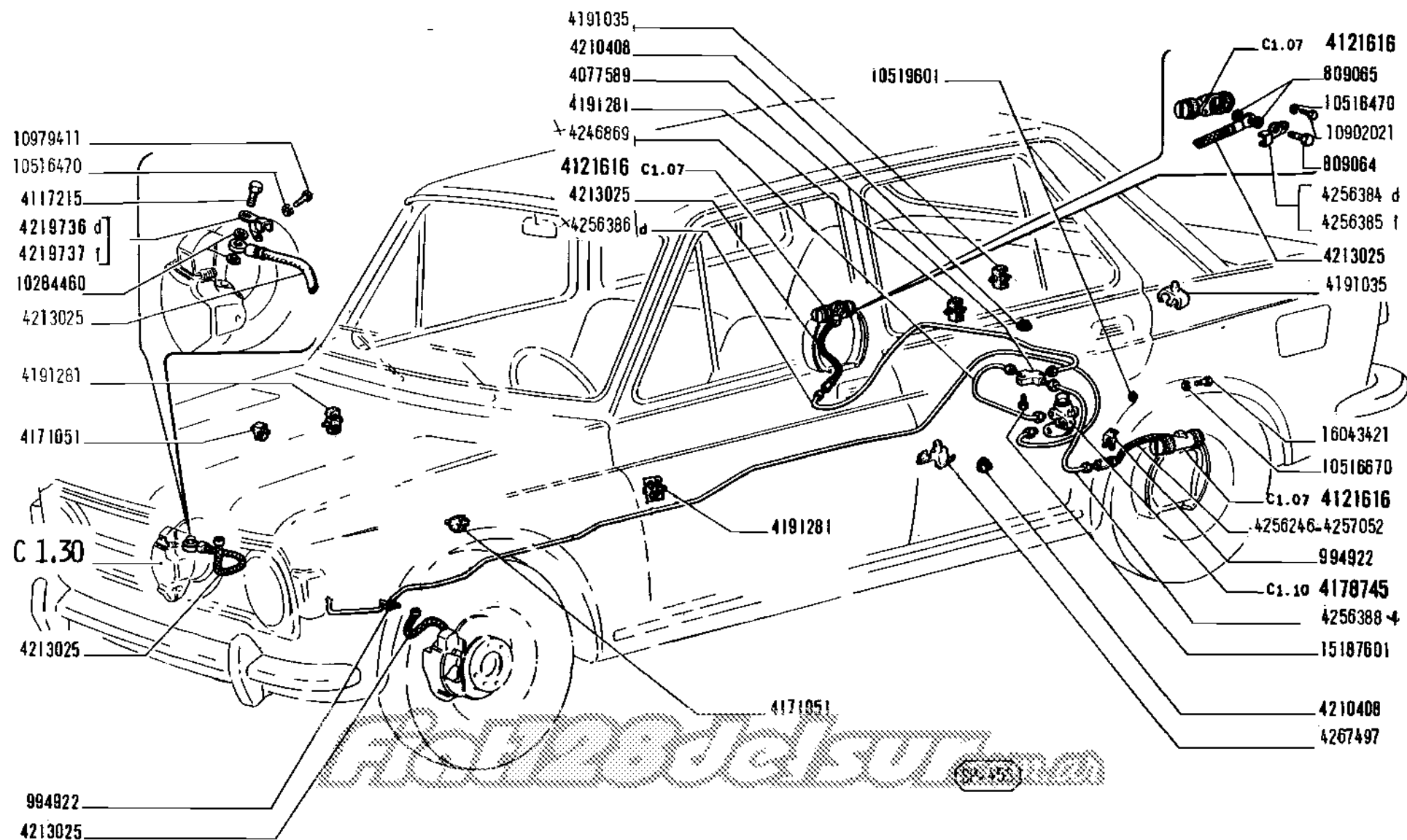

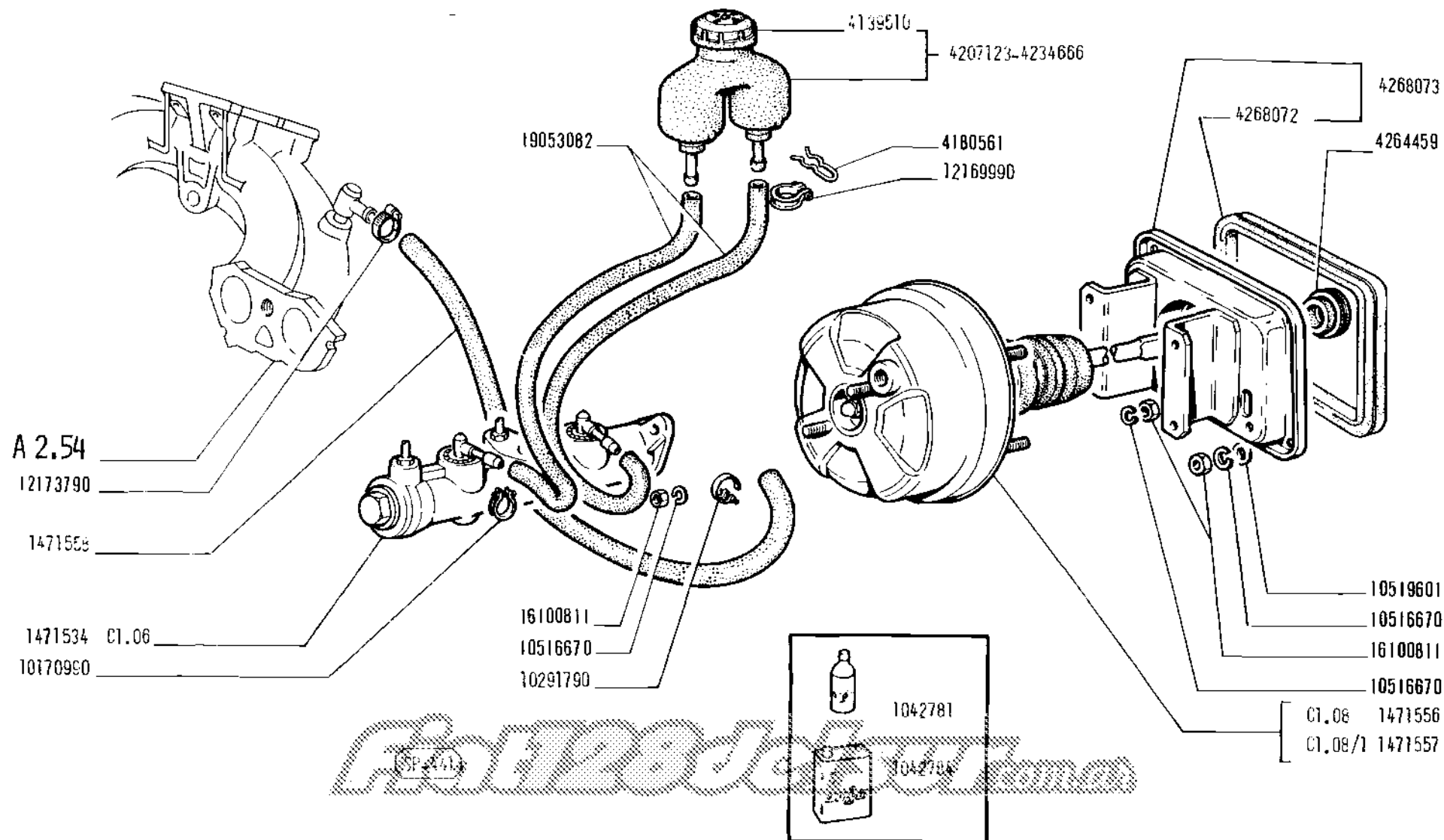

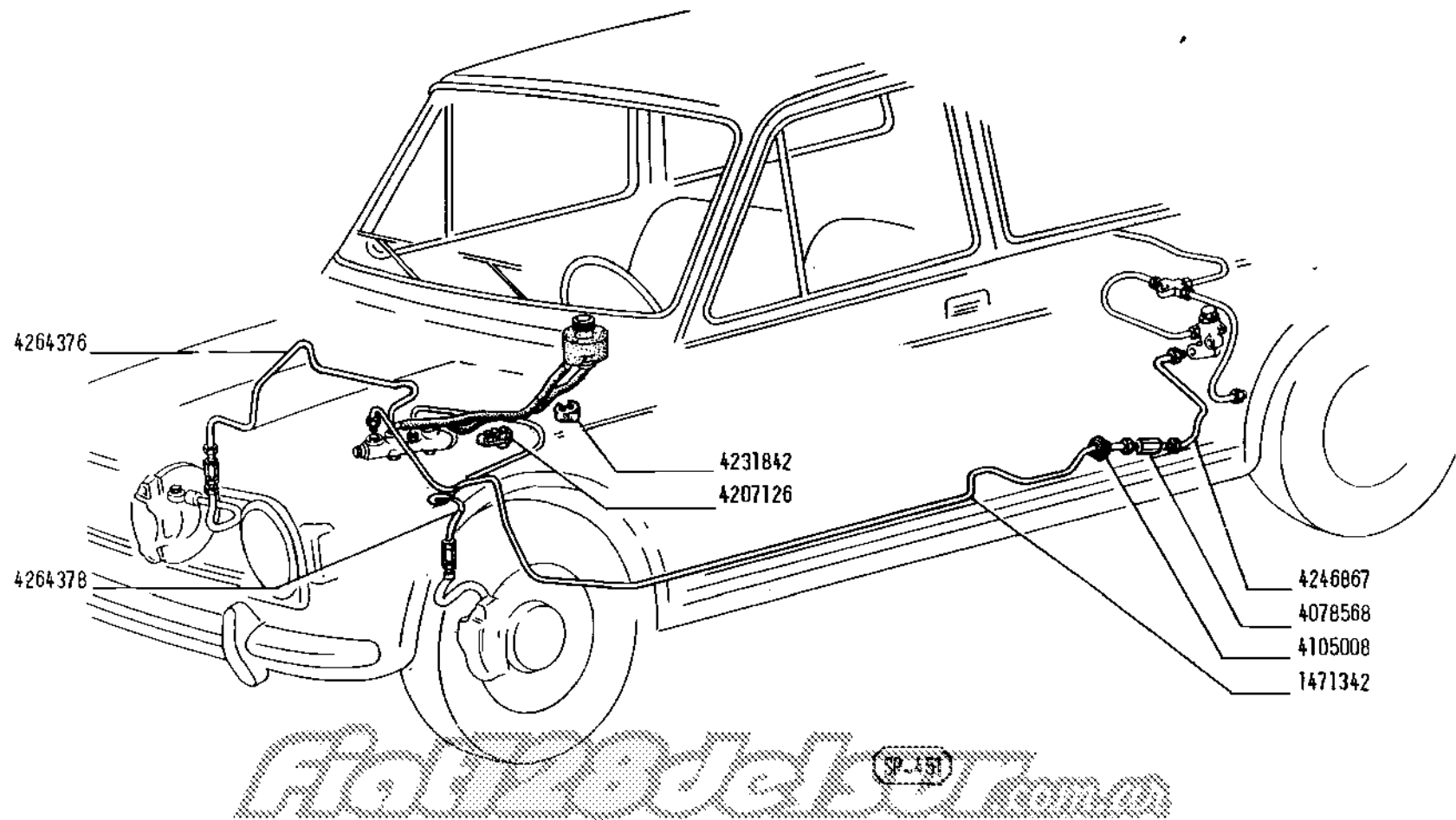

**128** LUJO

COMANDO HIDRAULICO FRENOS

C 1.02

3/3

8-1973

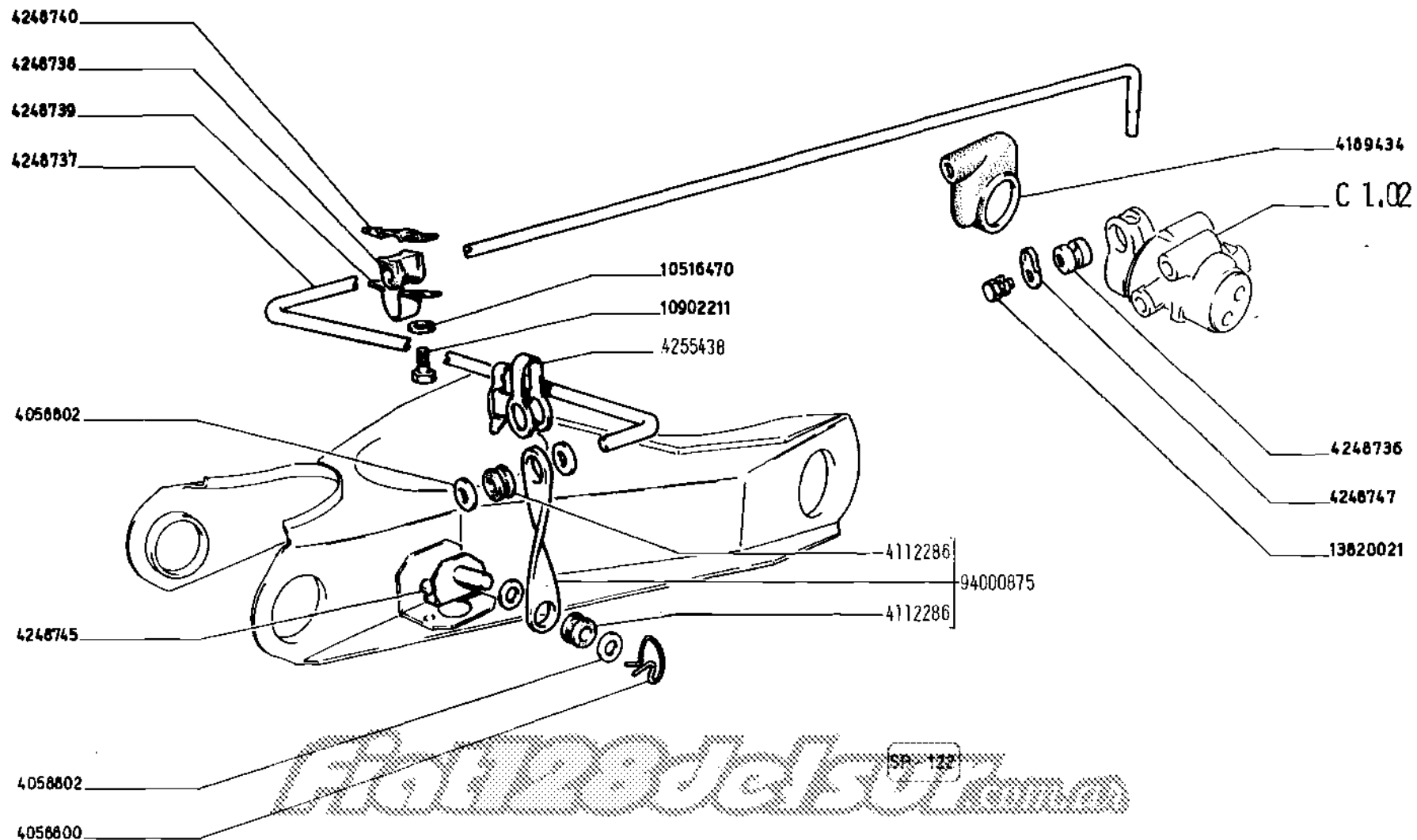

**128** LUJO

COMANDO CORRECTOR DE FRENADO

C 1.04

8-1973

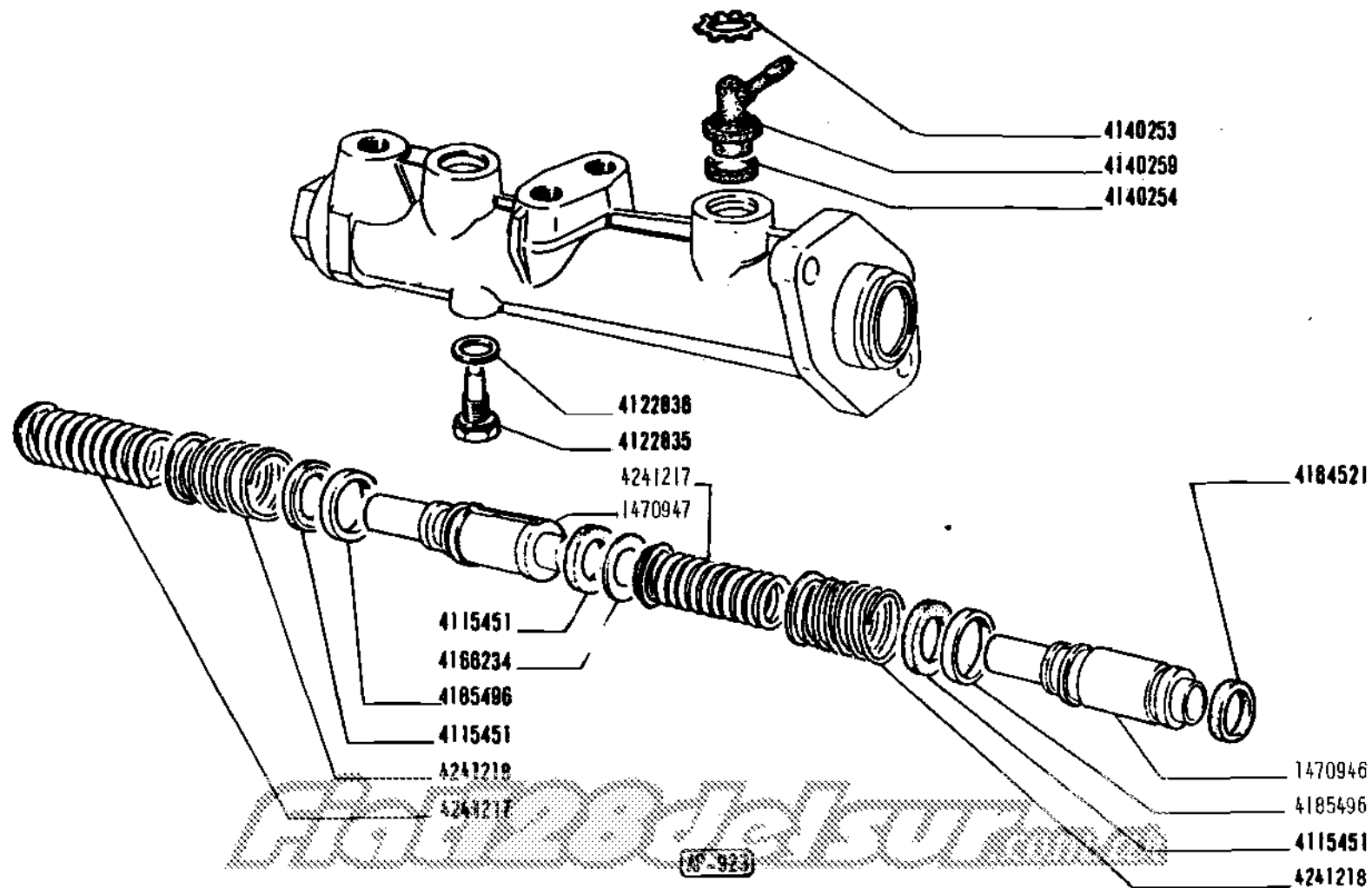

128 LUJO

CILINDRO MAESTRO <sup>940cc 9cl</sup> 1471534 (GAREF)

C 1.06

8-1973

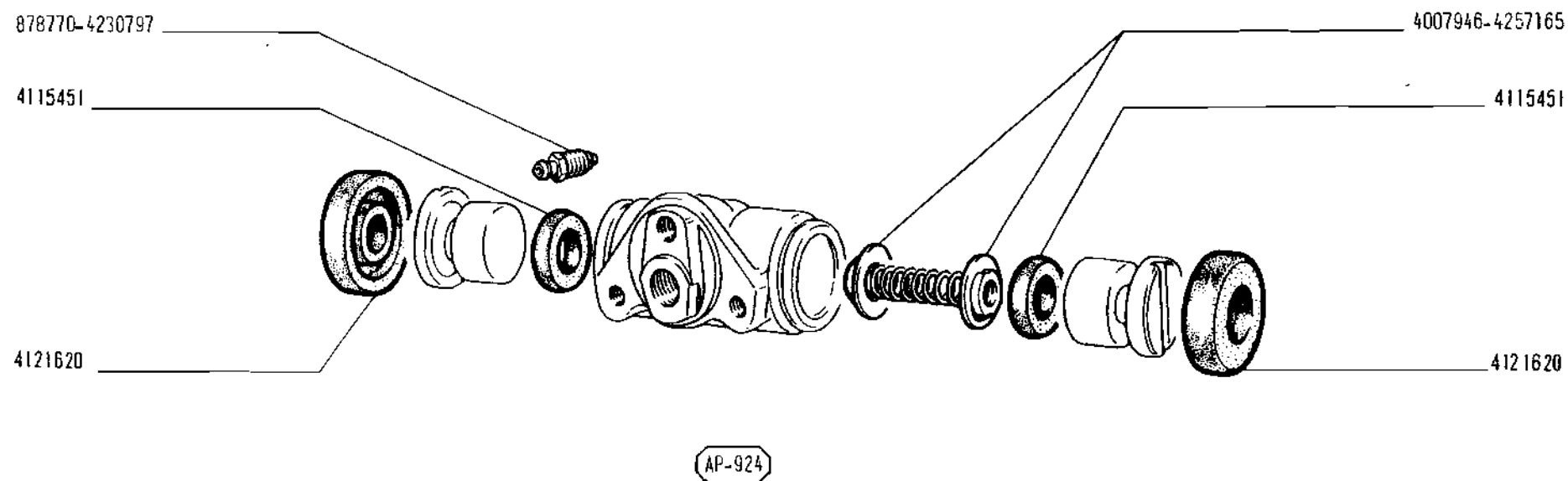

*Fiat Modelsur*



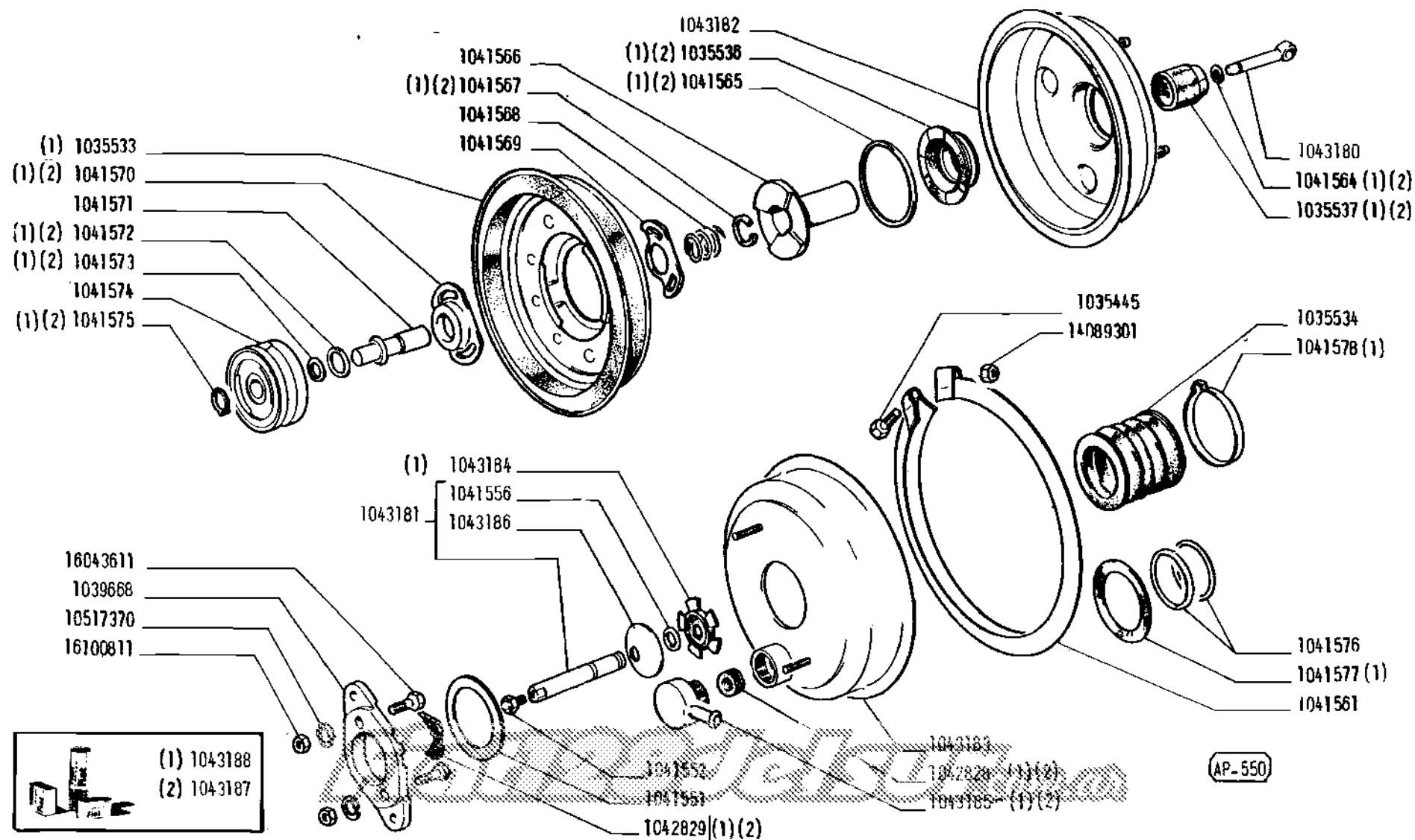

Este subgrupo se publicará próximamente

*Fiat 128 del Sur*

**128** LUJO

SERVOFRENO 1471557 (BENDIX)

C 1.08/1

8-1973

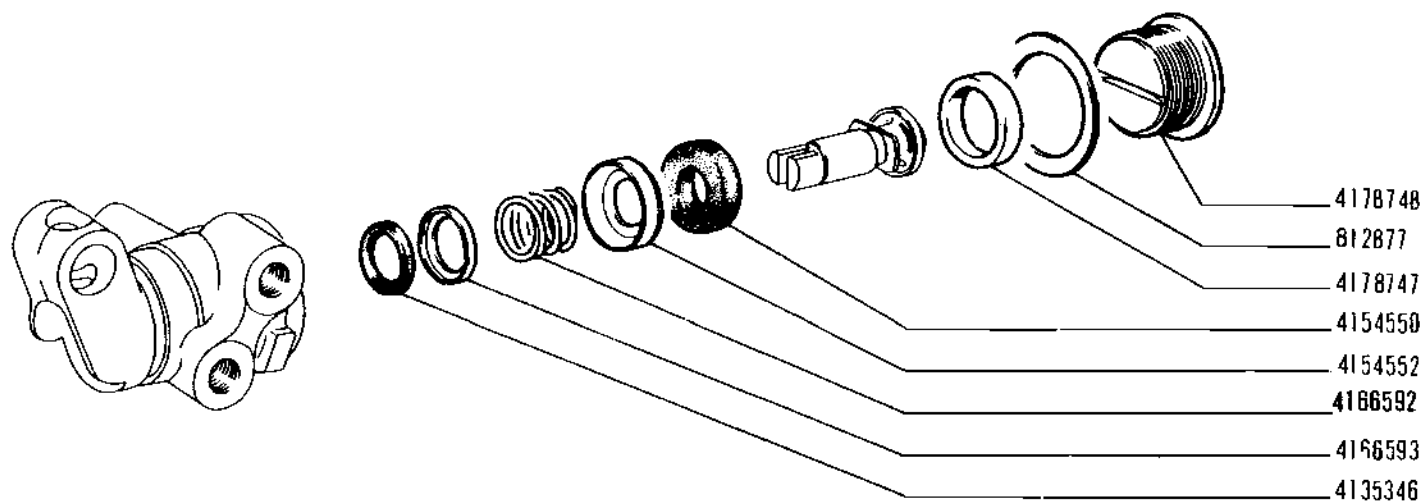

AP-925

*Fiat 128* **Jelesur**

**128** LUJO

VALVULA CORRECTOR DE FRENADO 4178745

C 1.10

8-1973

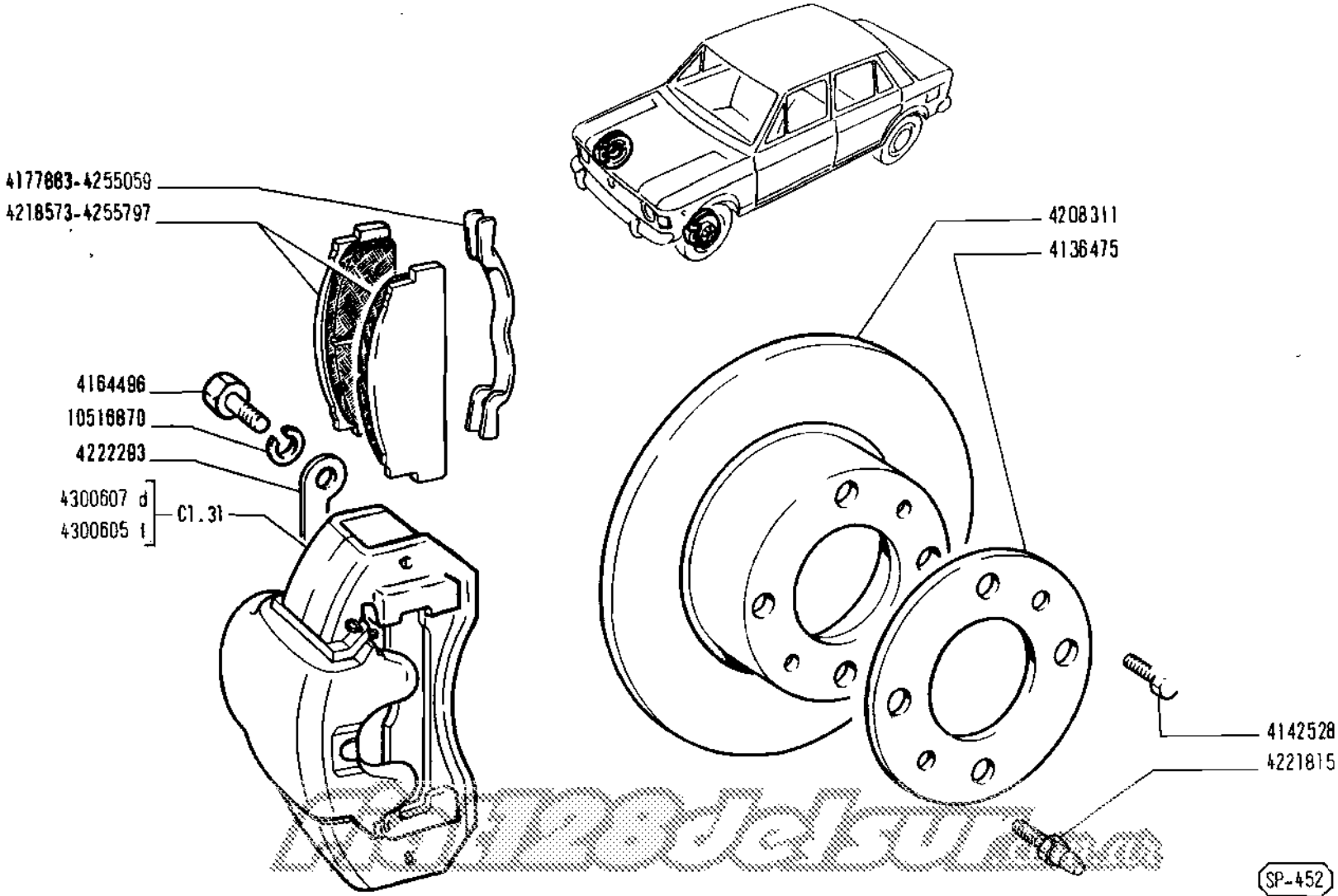

128 LUJO

FRENOS RUEDAS ANTERIORES

C 1.30

8-1973

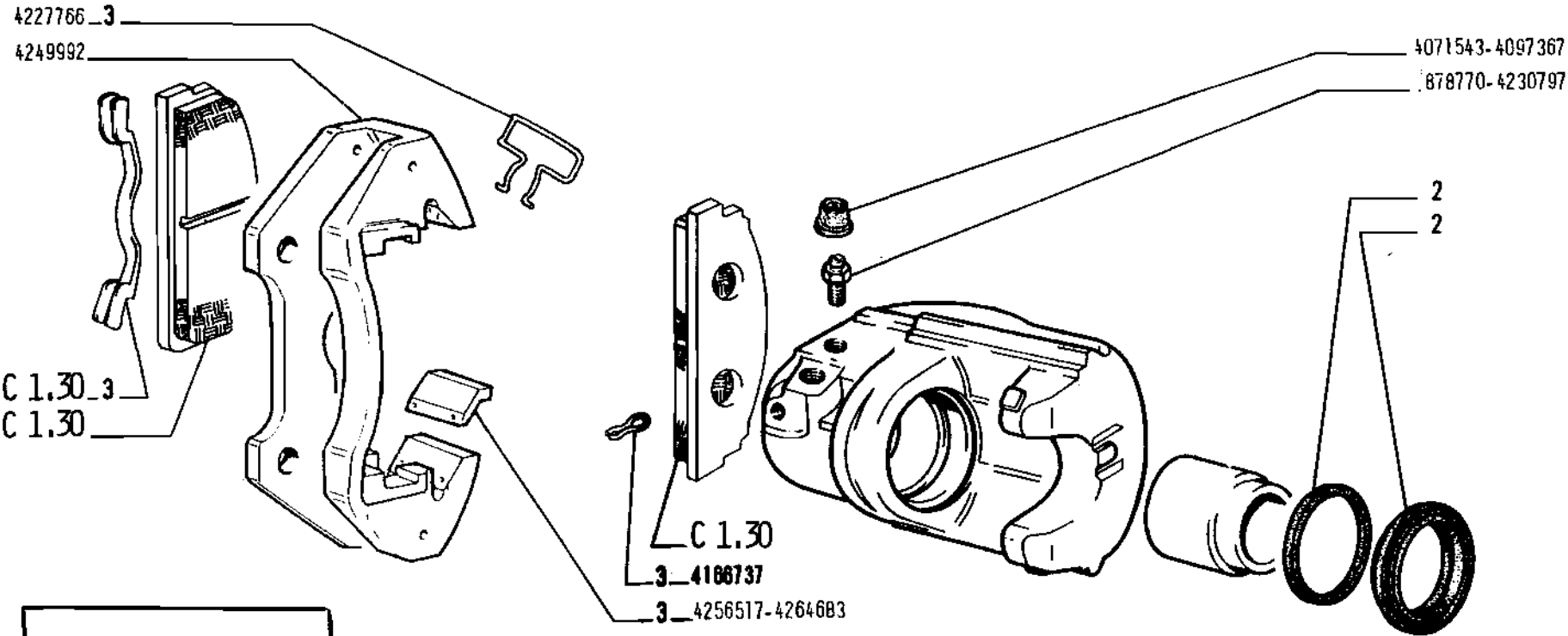

Floetrol de lsur

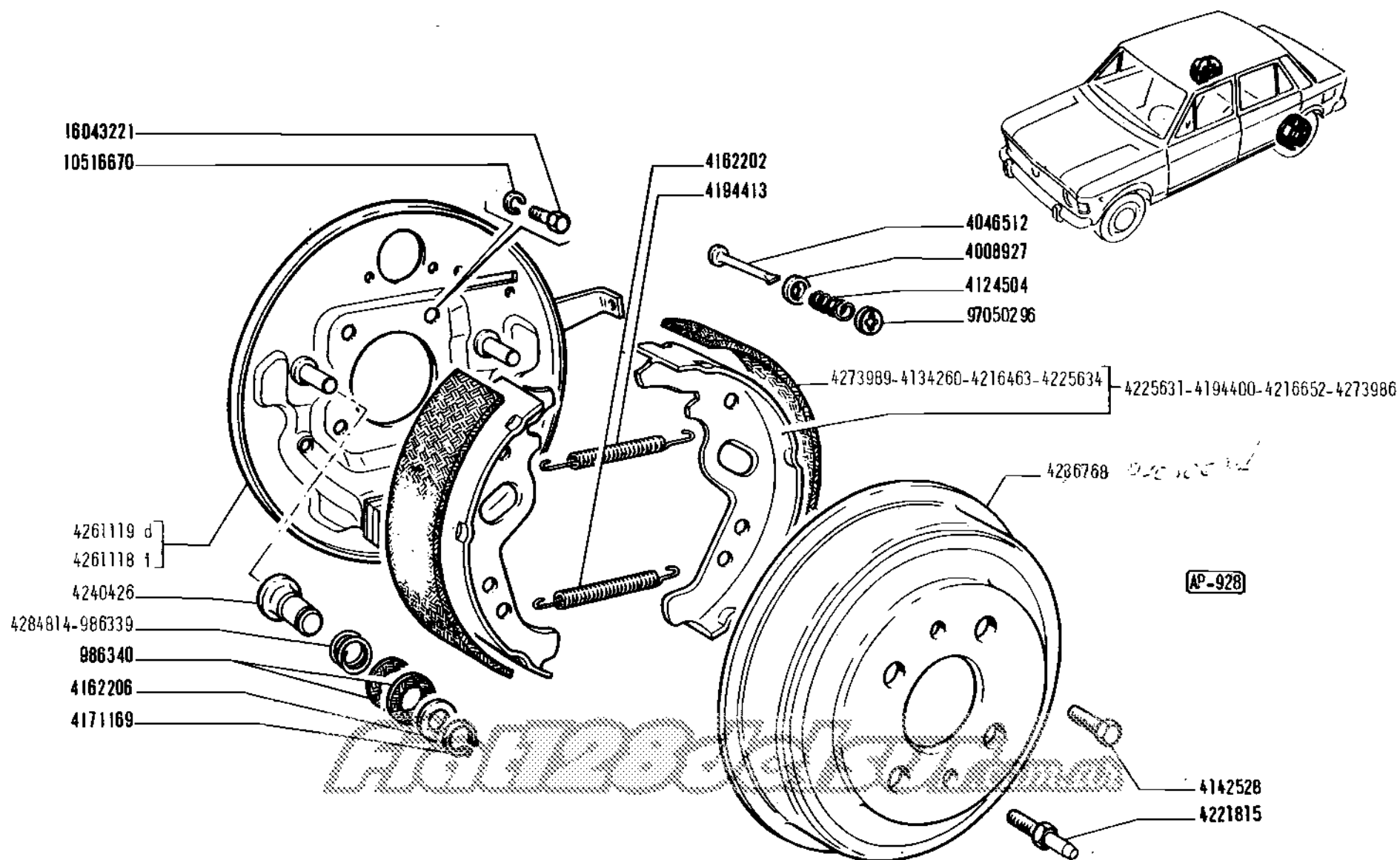

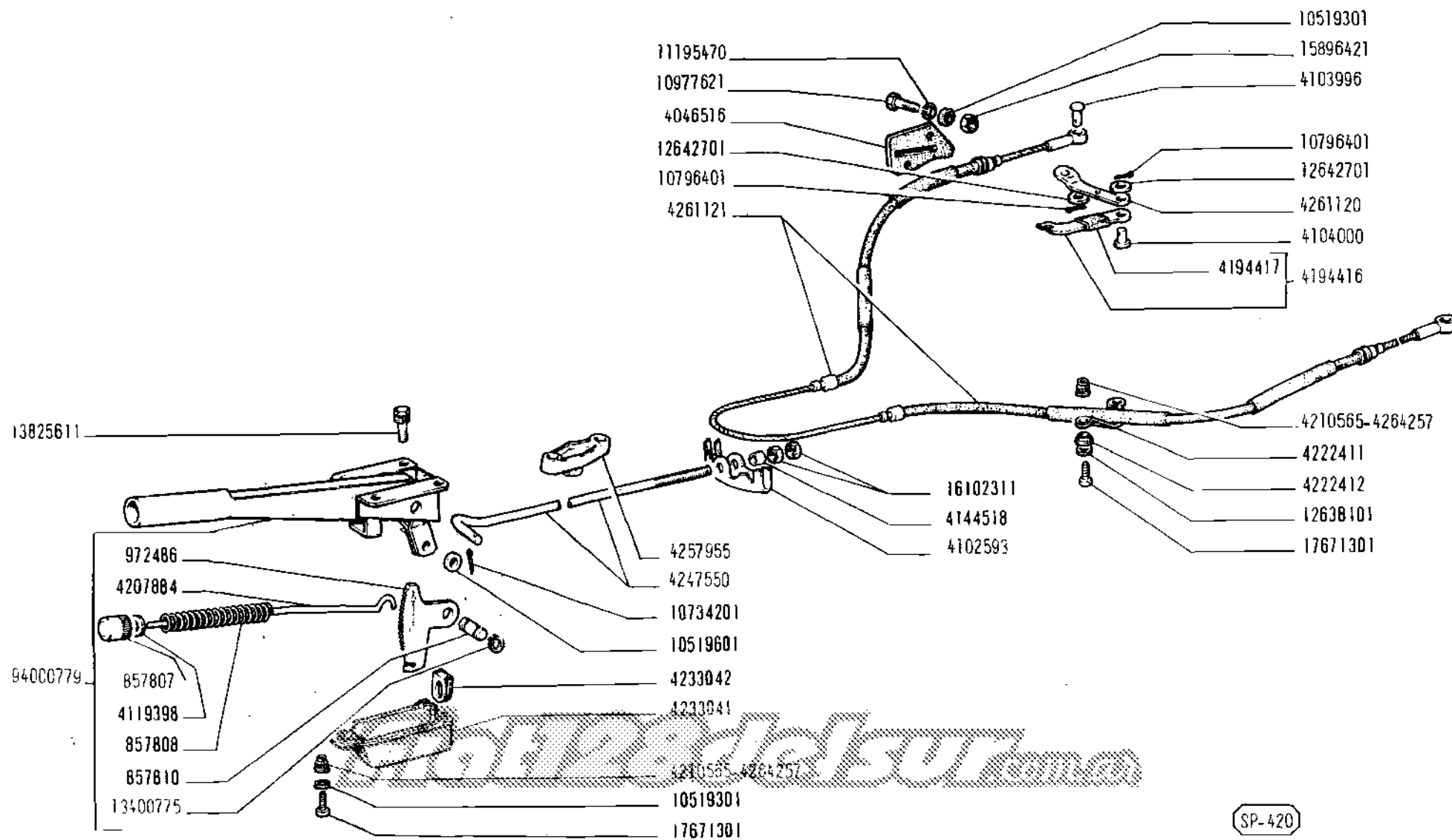

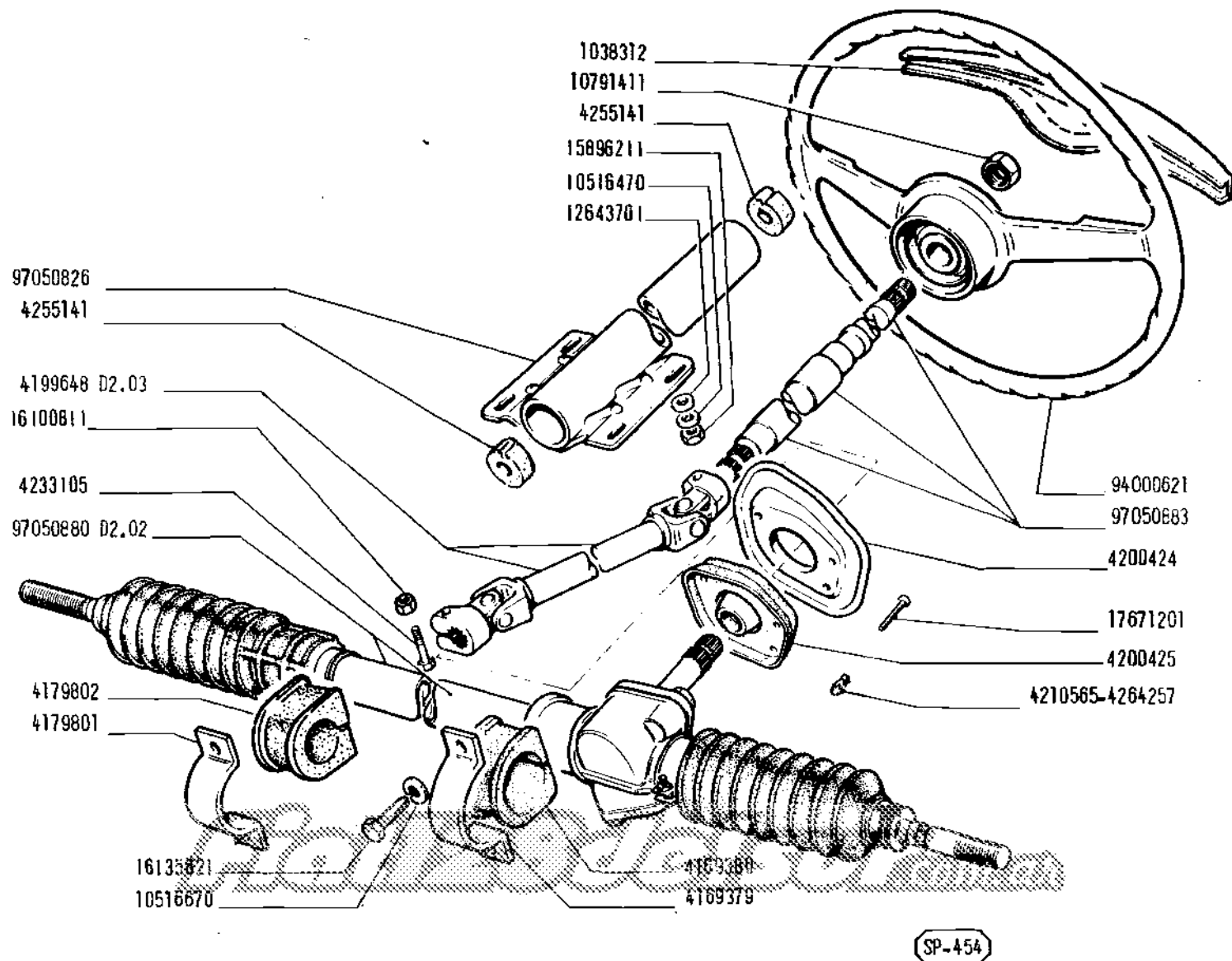



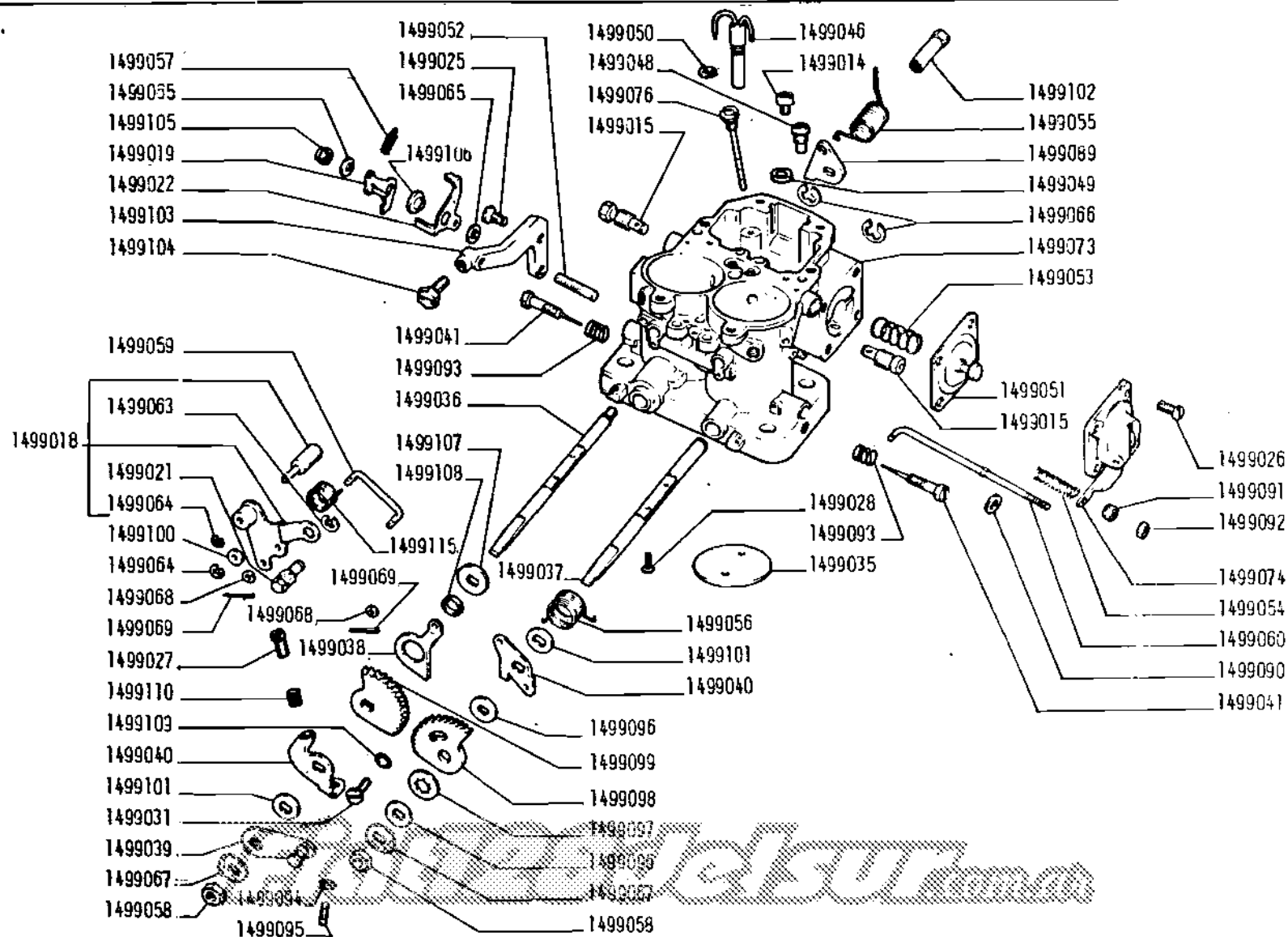

PARA LOS PARTICULARES NO INDICADOS, VER CATALOGO 128 LUJO IMPRESO N°402426



CARBURADOR 1048931 (SOLEX)

A 2.06

2/2

11-1974

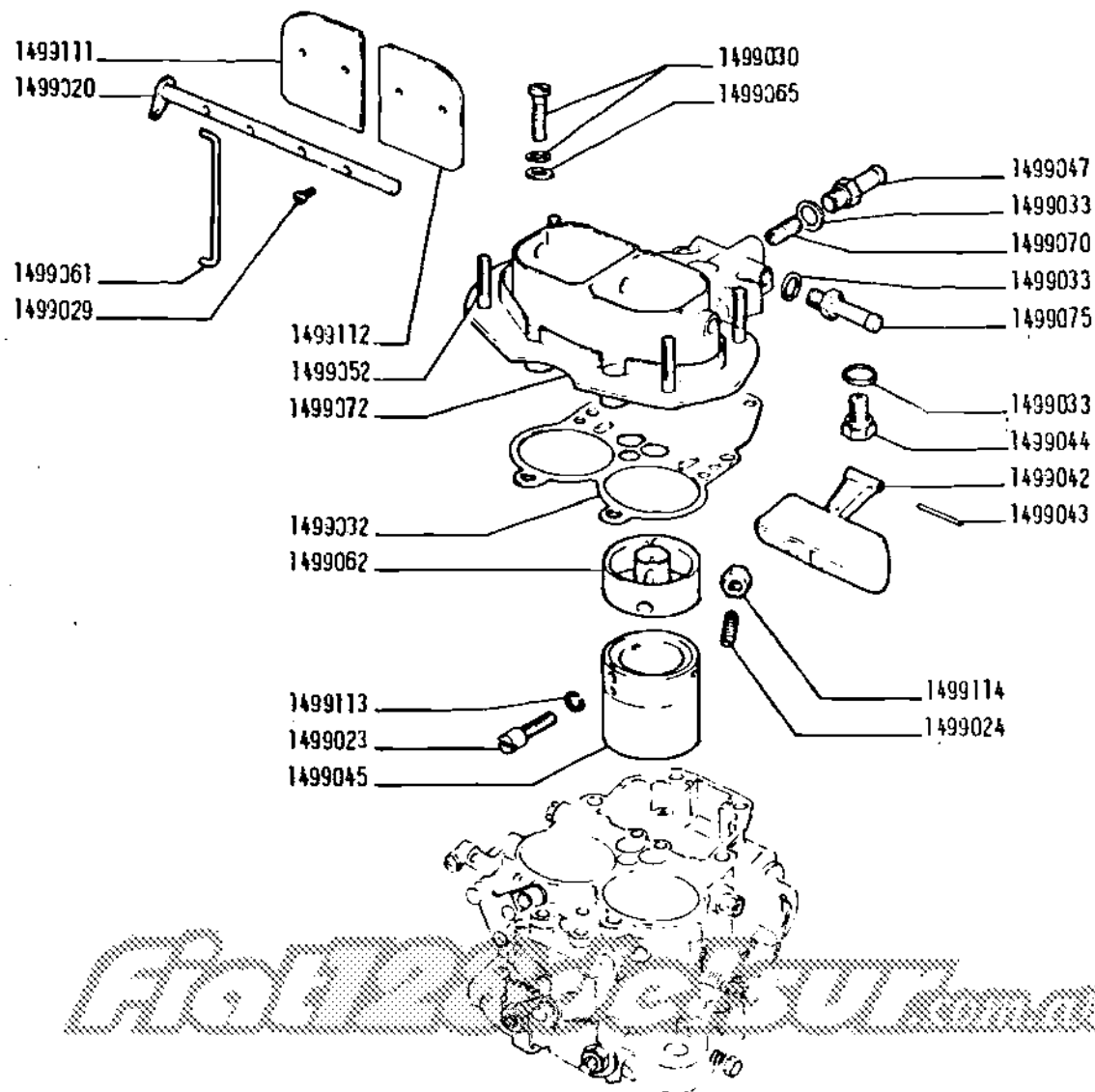

PARA LOS PARTICULARES NO INDICADOS, VER CATALOGO 128 LUJO IMPRESO N°402426



CARBURADOR 1048931 (SOLEX)

A 2.06

1/2

11-1974

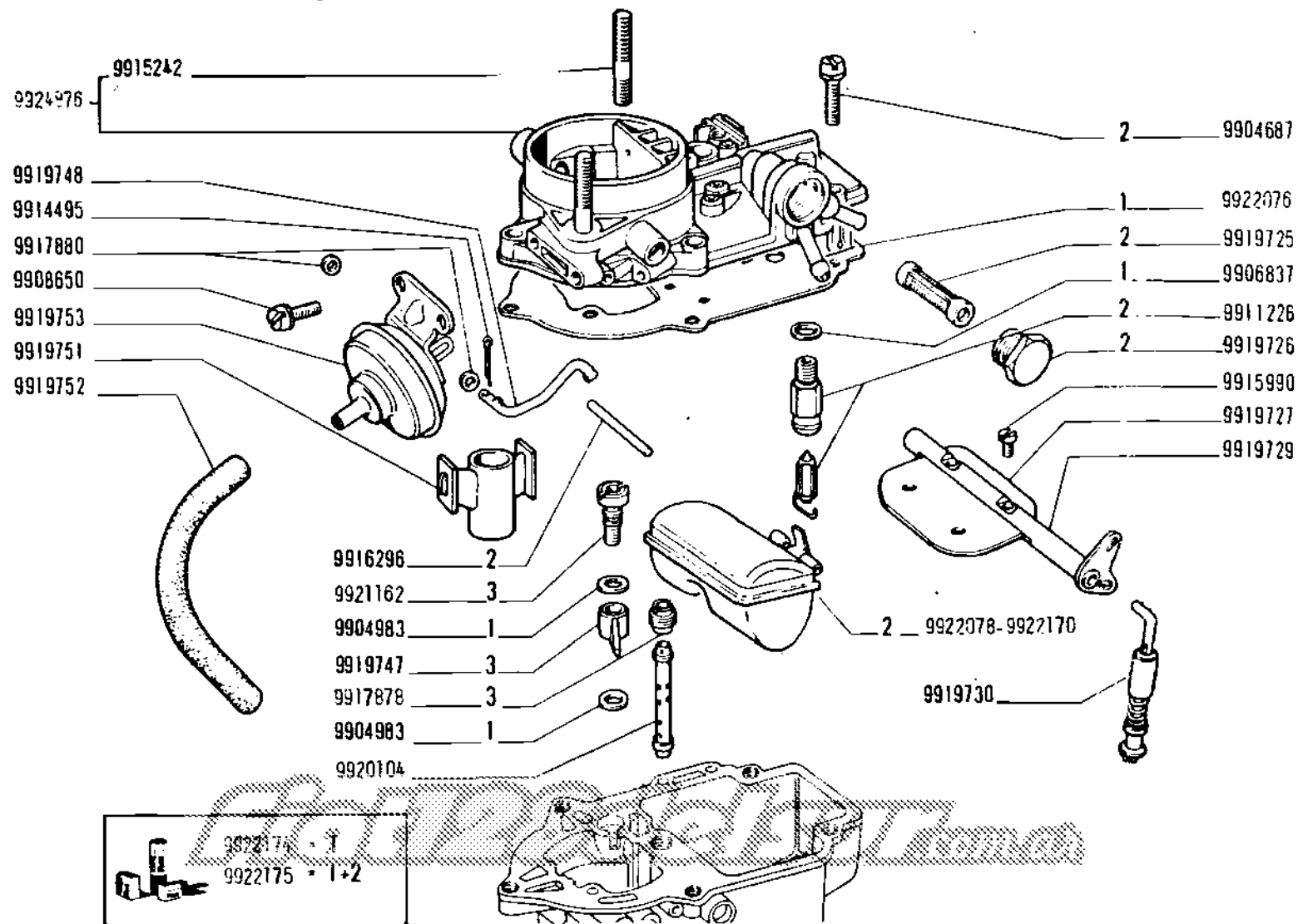

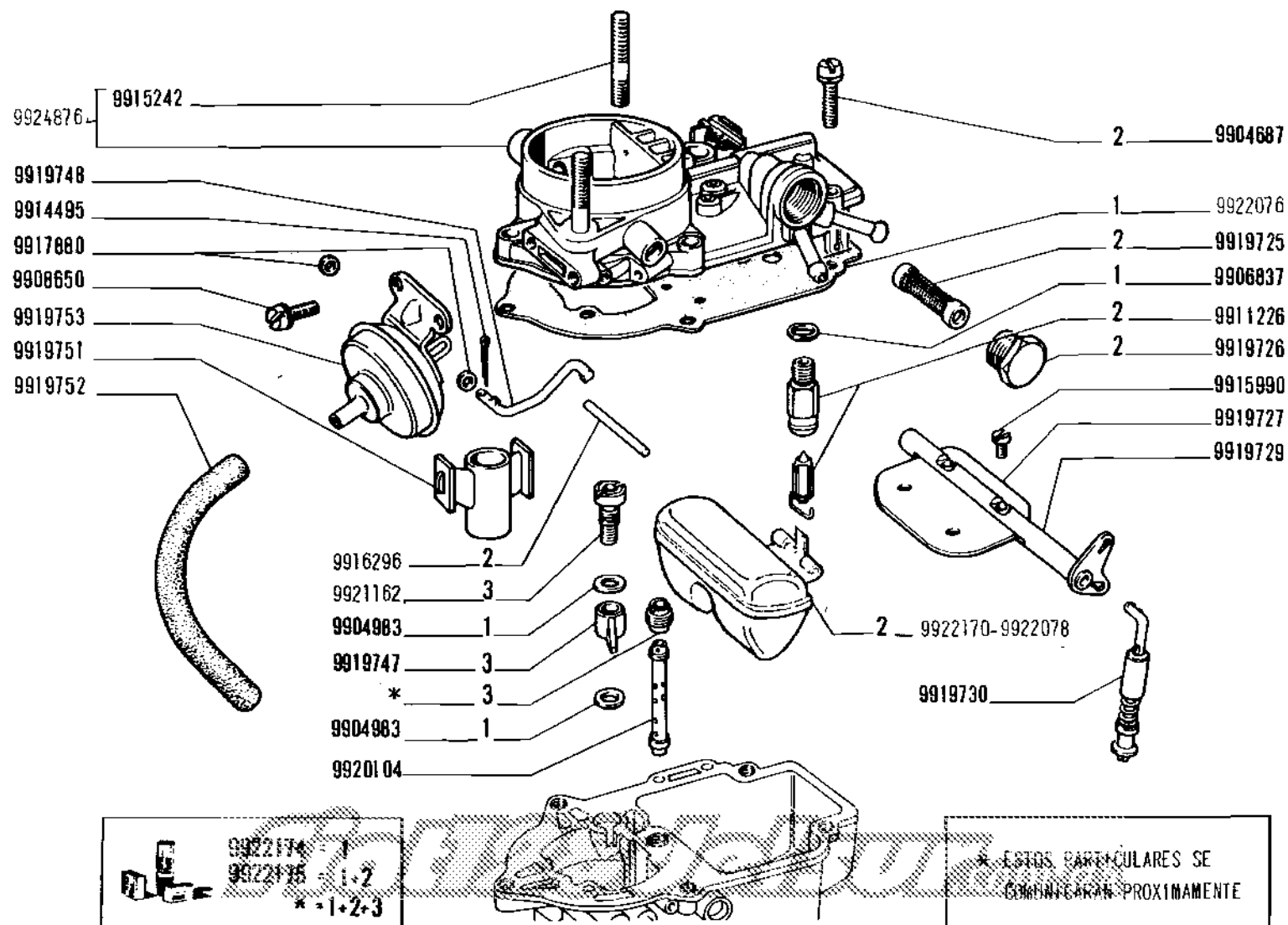

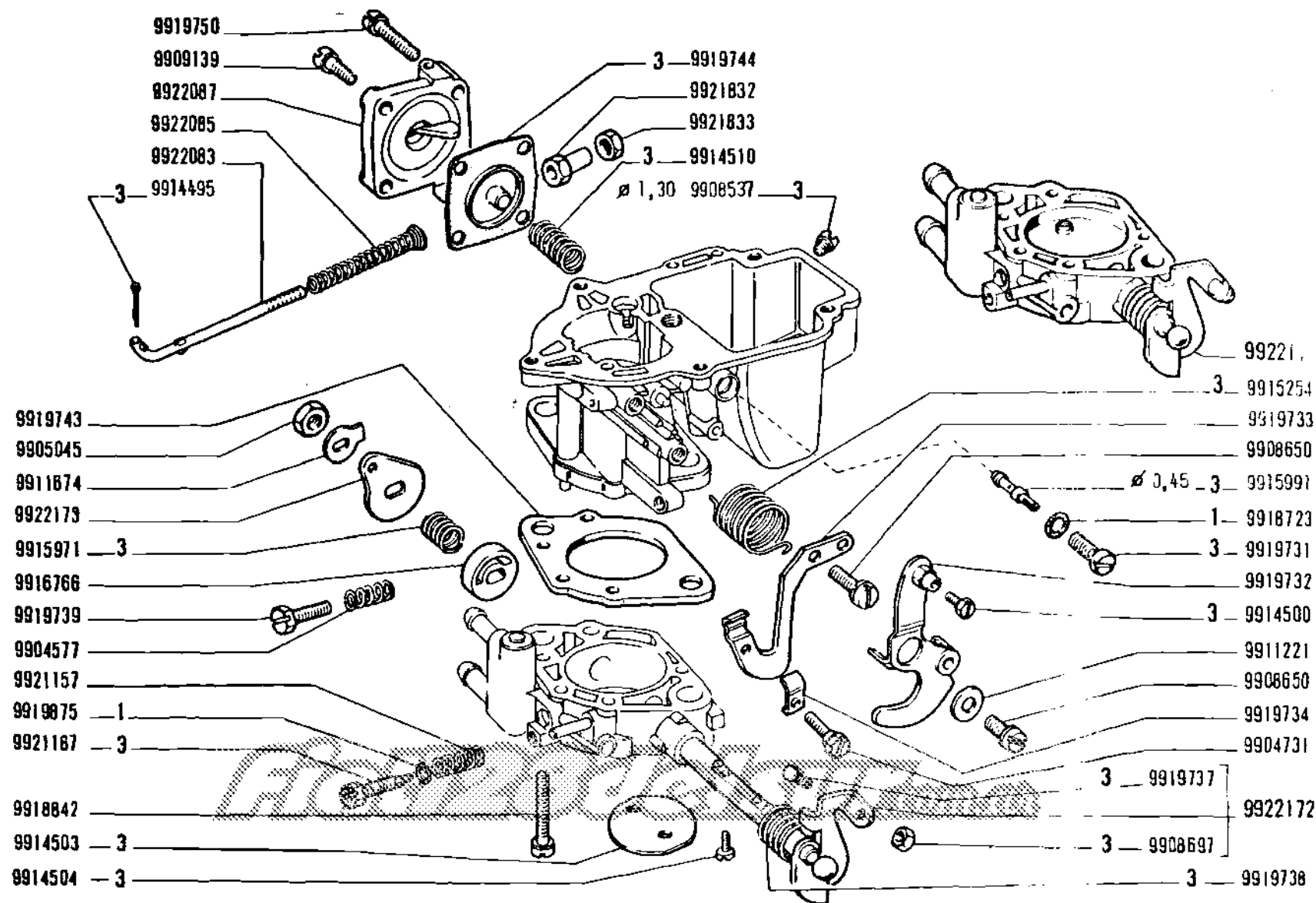

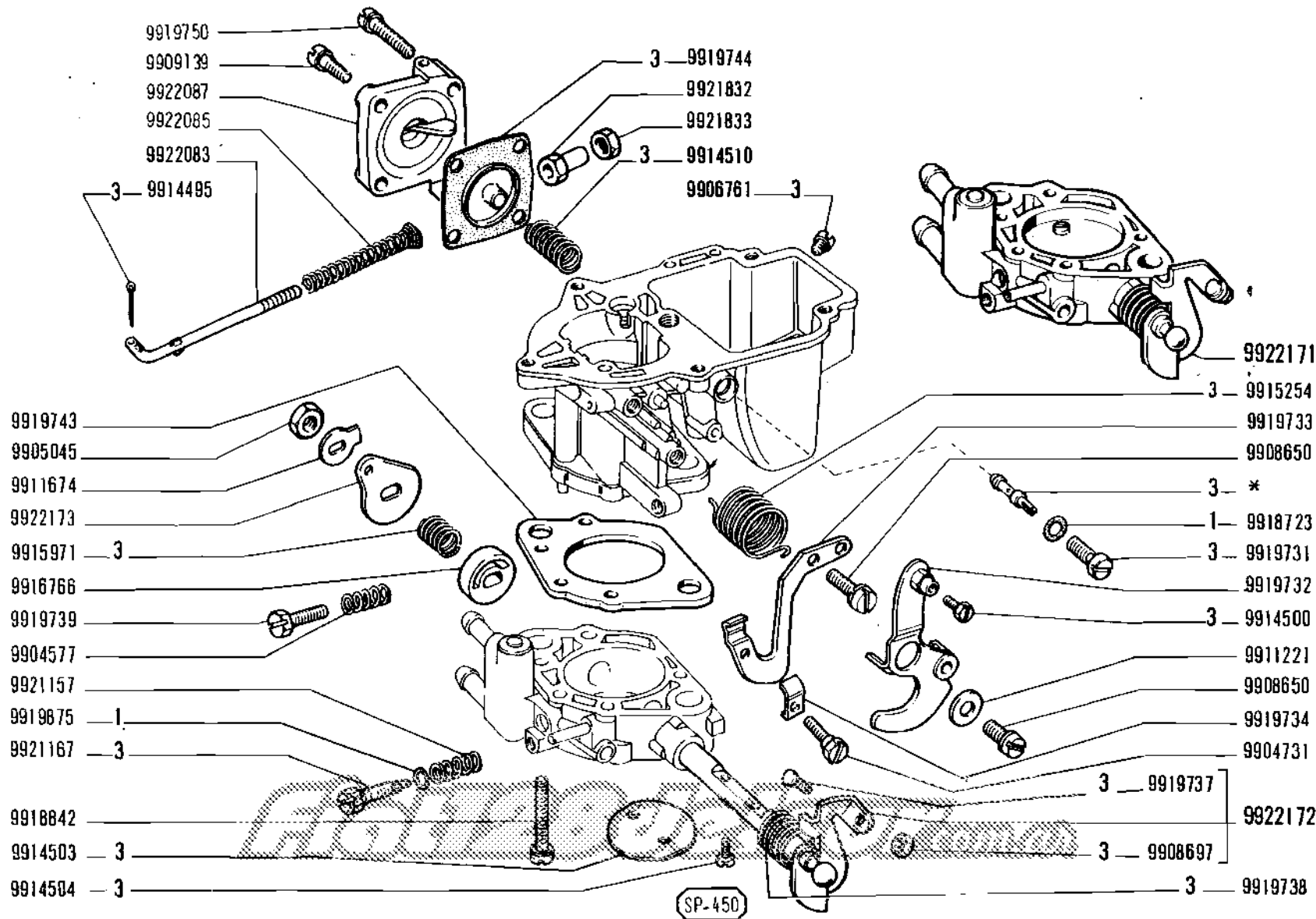

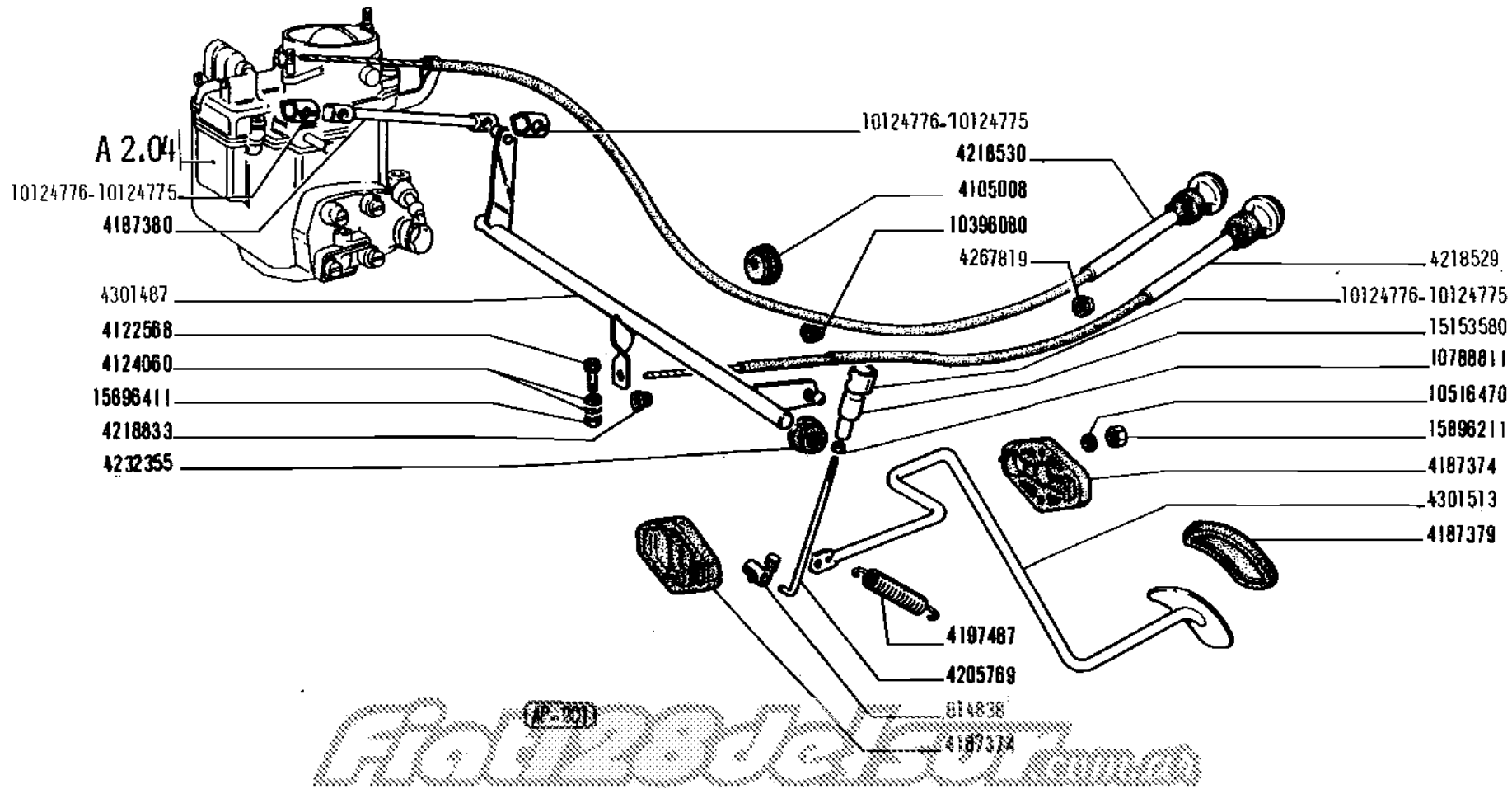

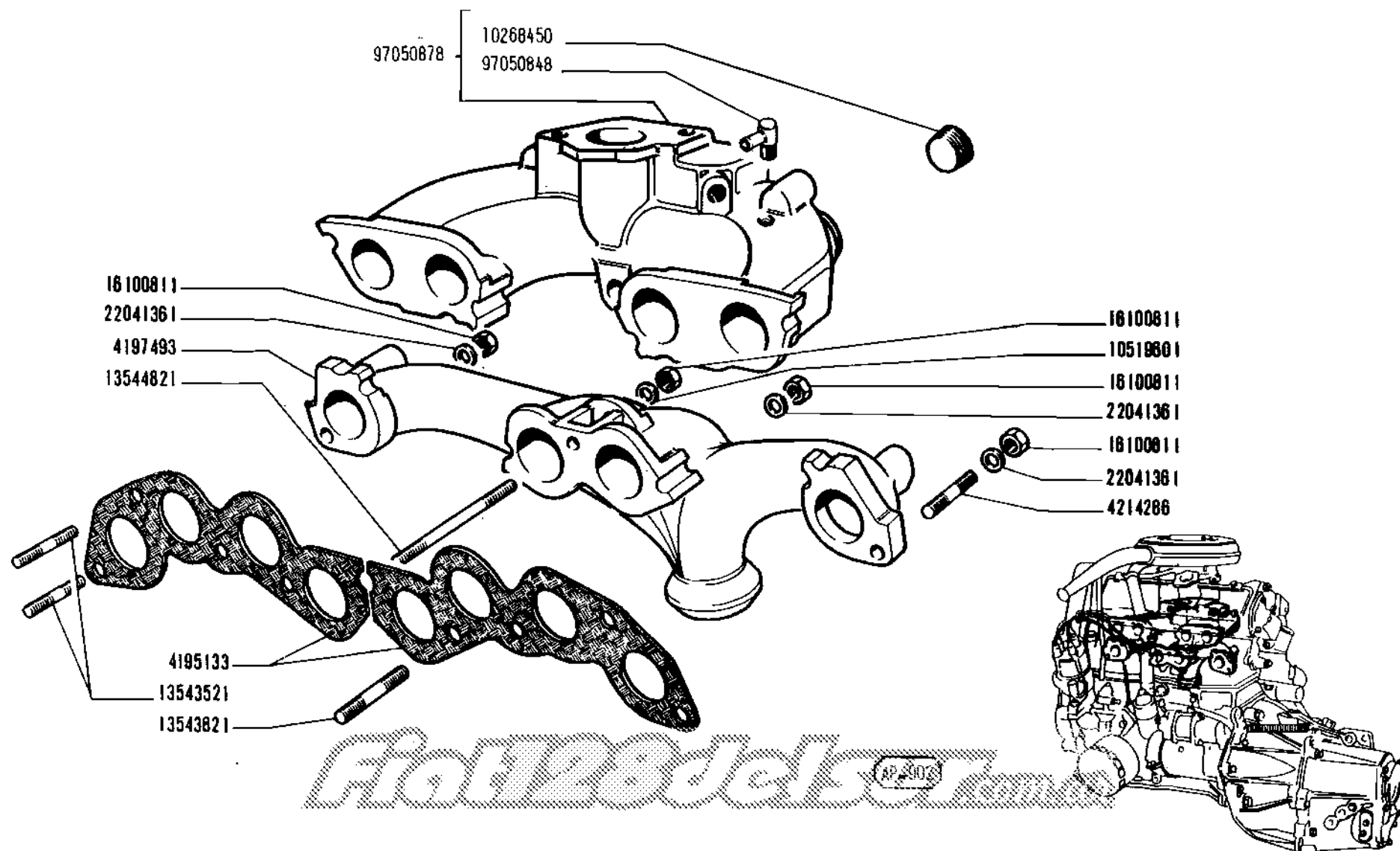



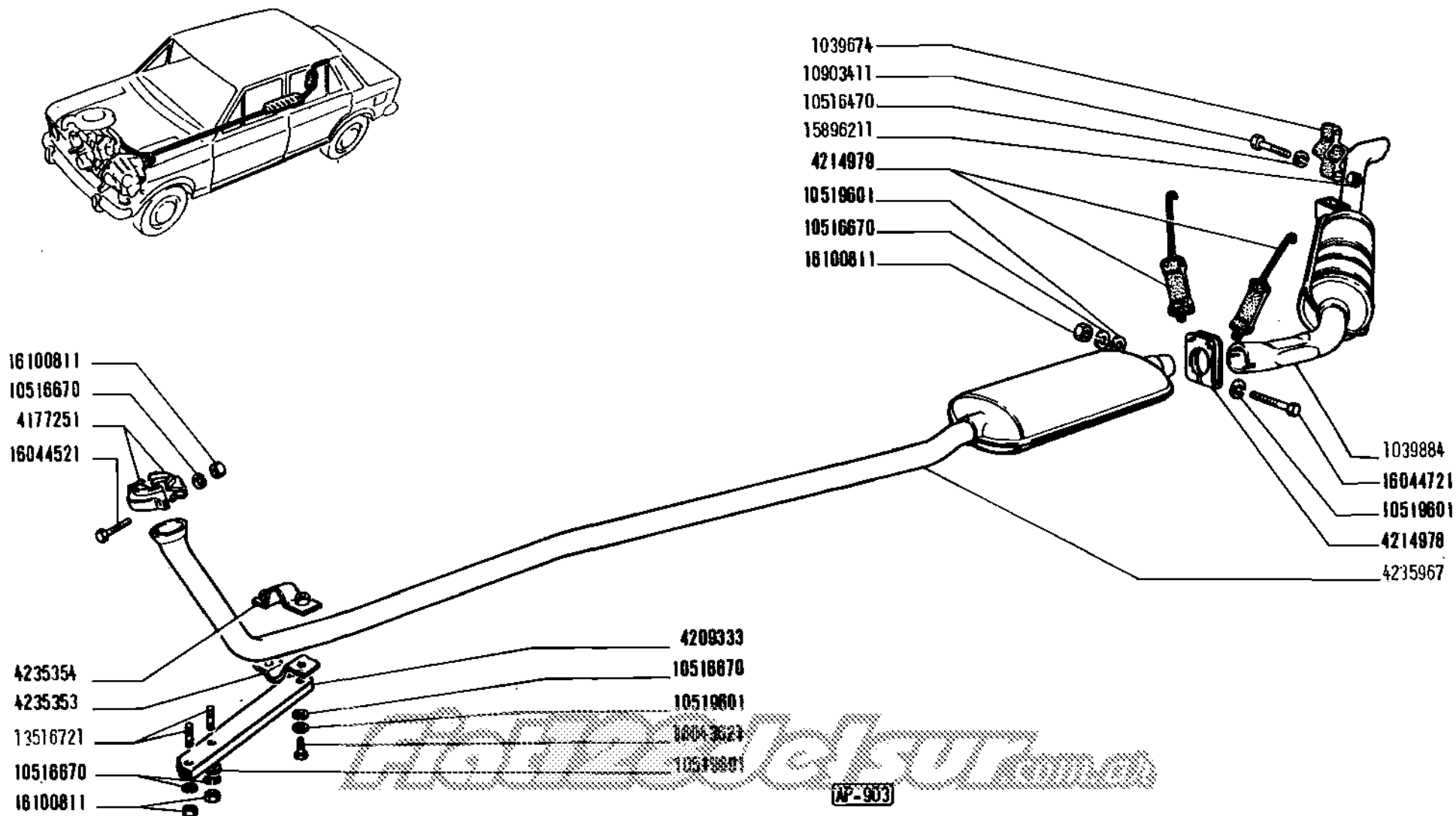

**128** LUJO

TUBERIA DE ESCAPE Y SILENCIADORES

A 2.56

8-1973

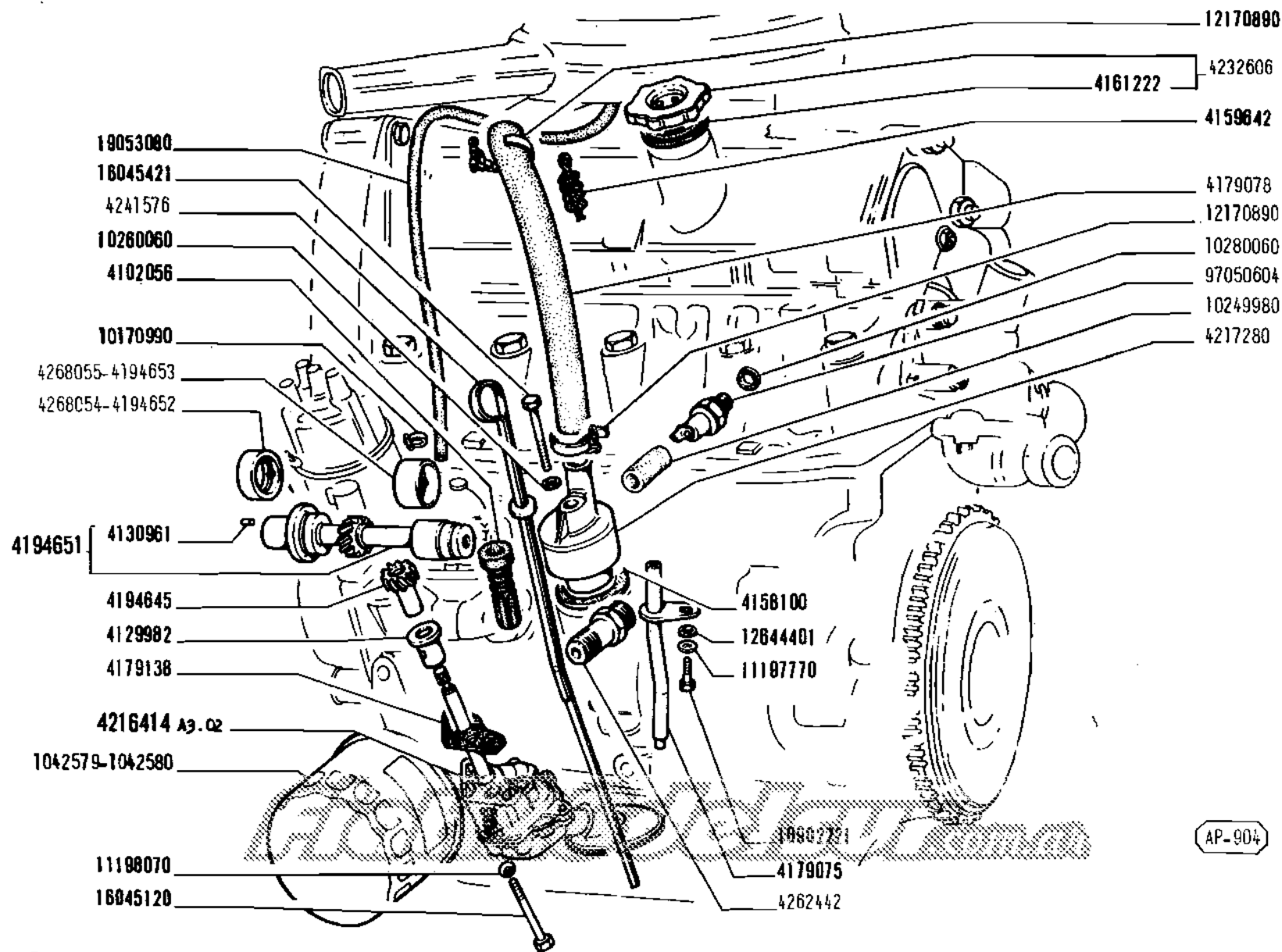

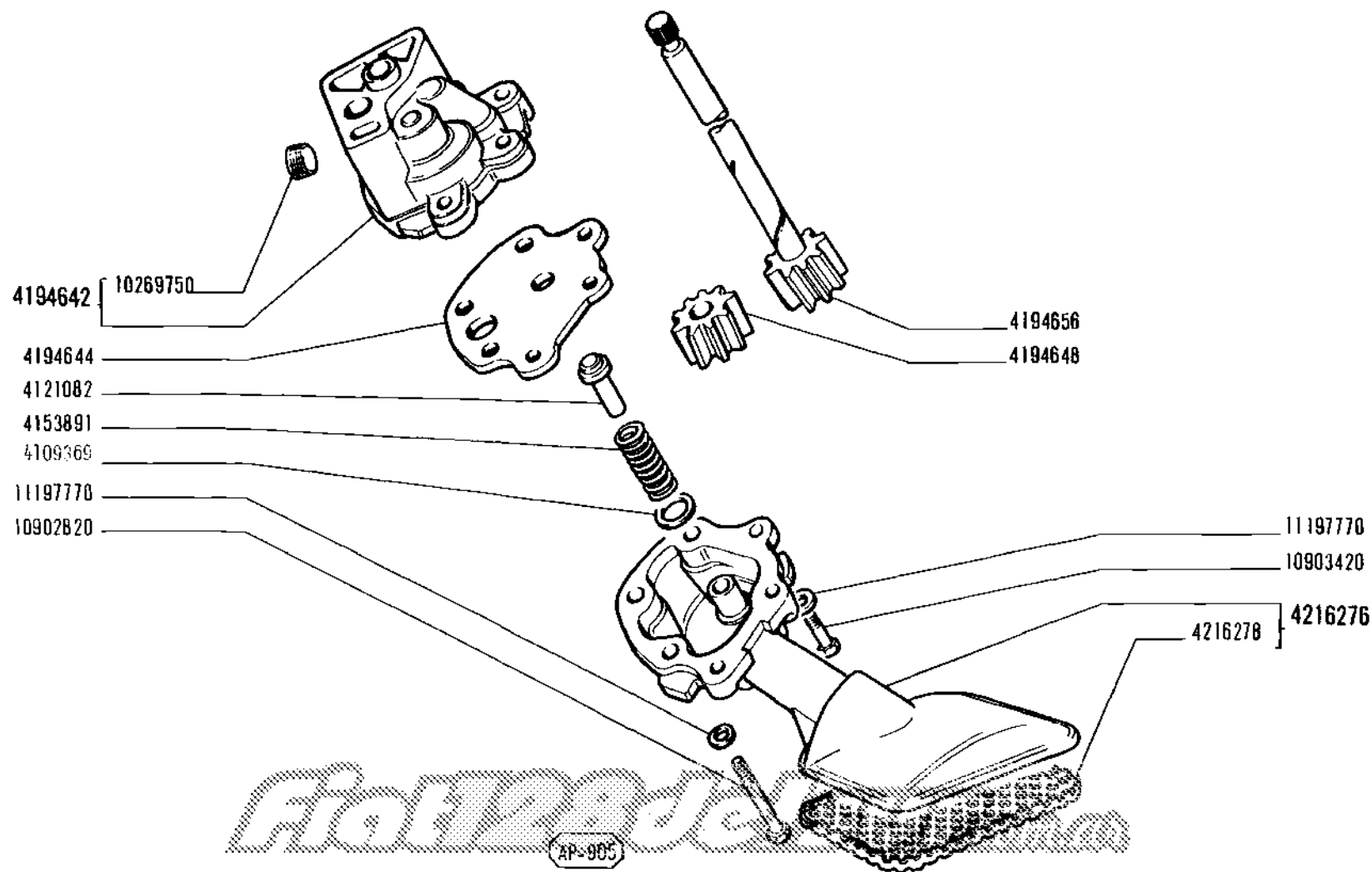

**128** LUJO

BOMBA DE ACEITE 4216414

A 3.02

8-197

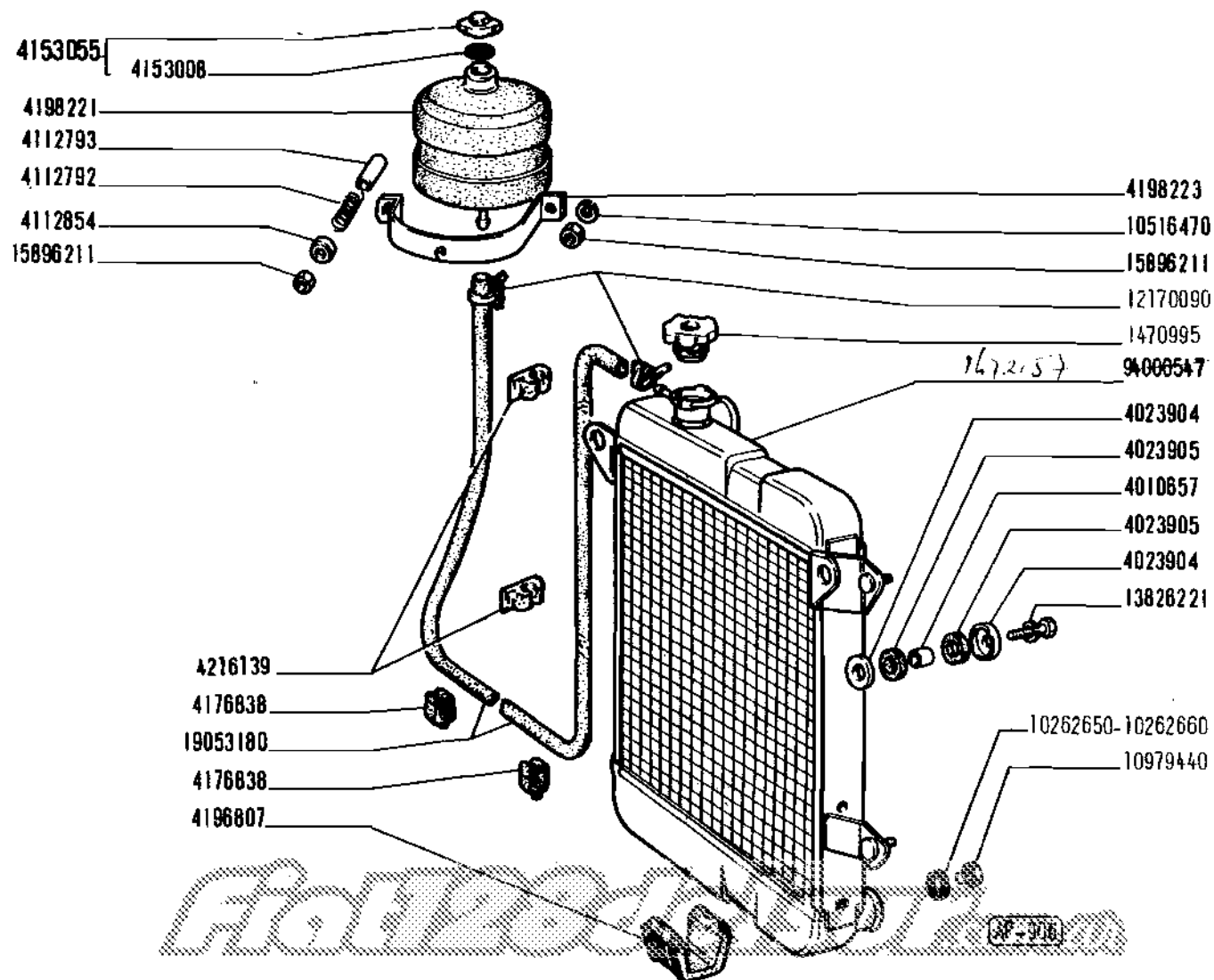

128 LUJO

RADIADOR

A 4.0

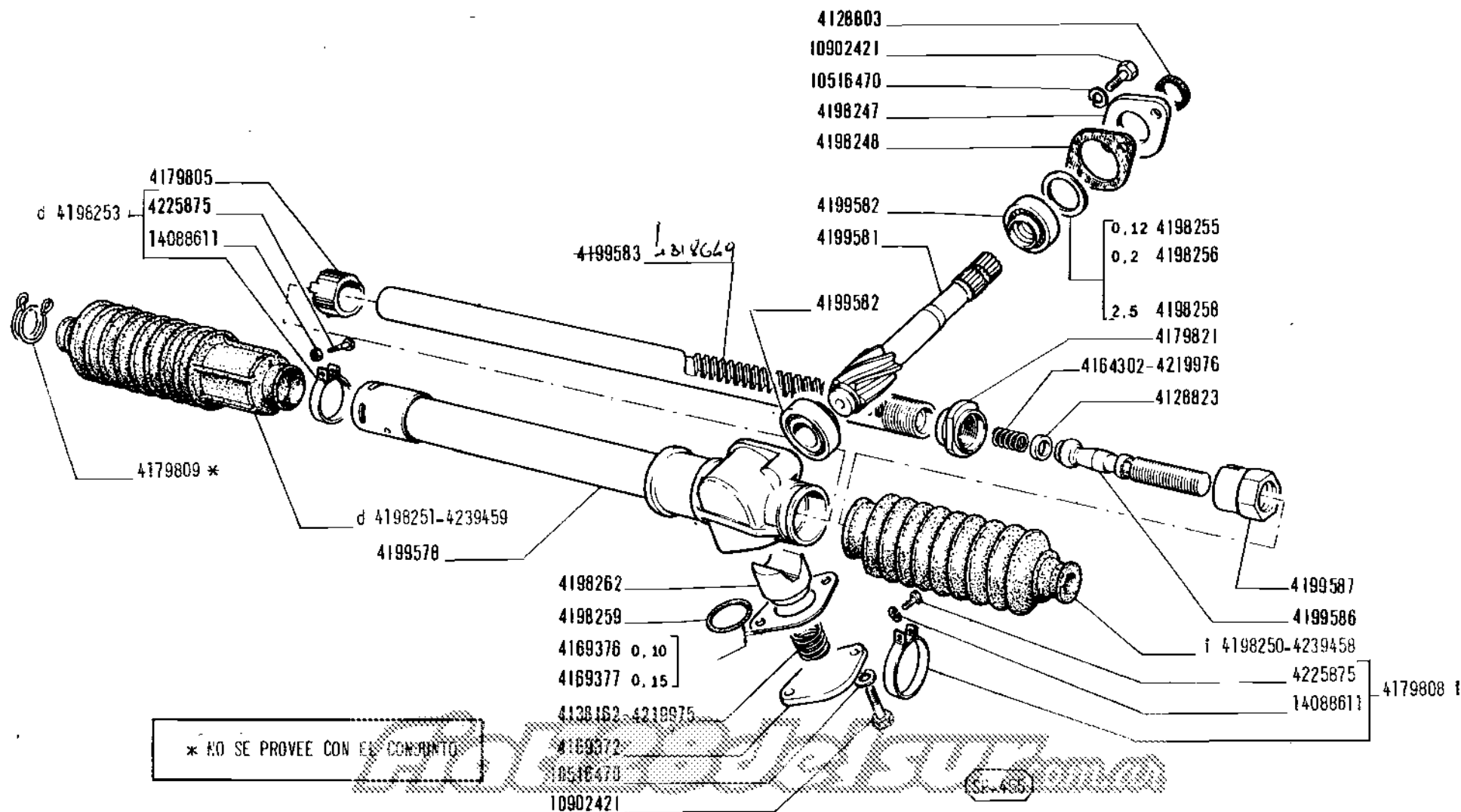

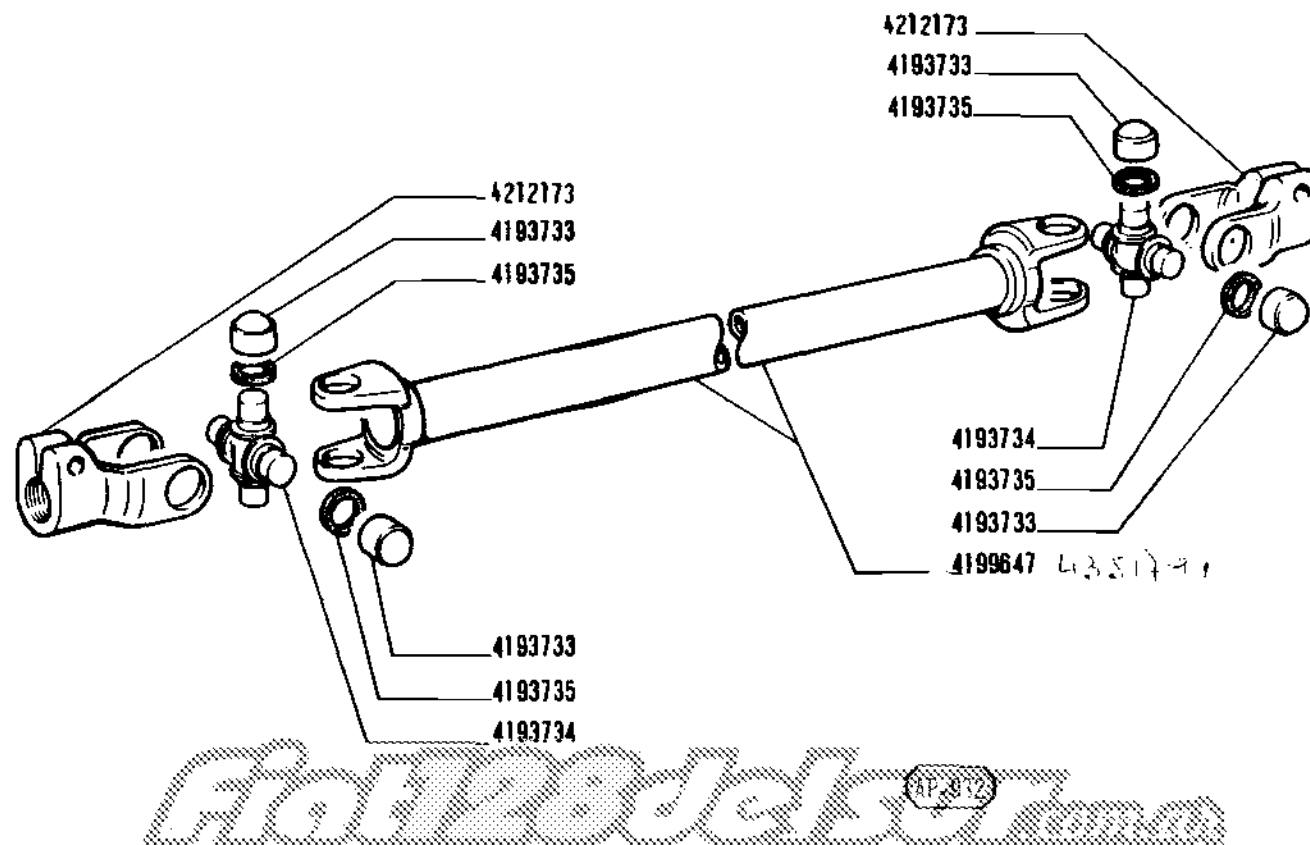

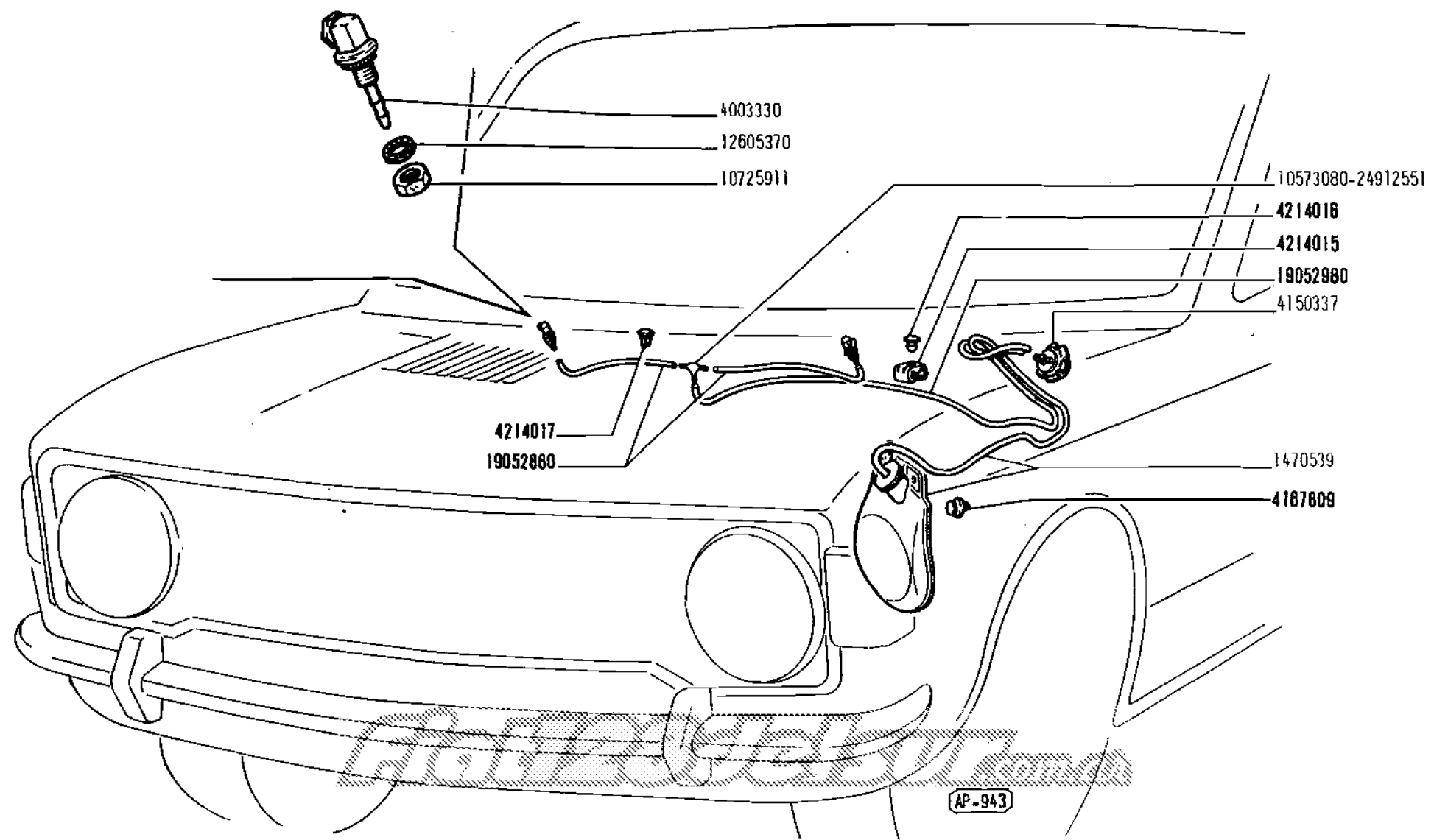

**128** LUJO

LAVAPARABRISAS

E 1,07

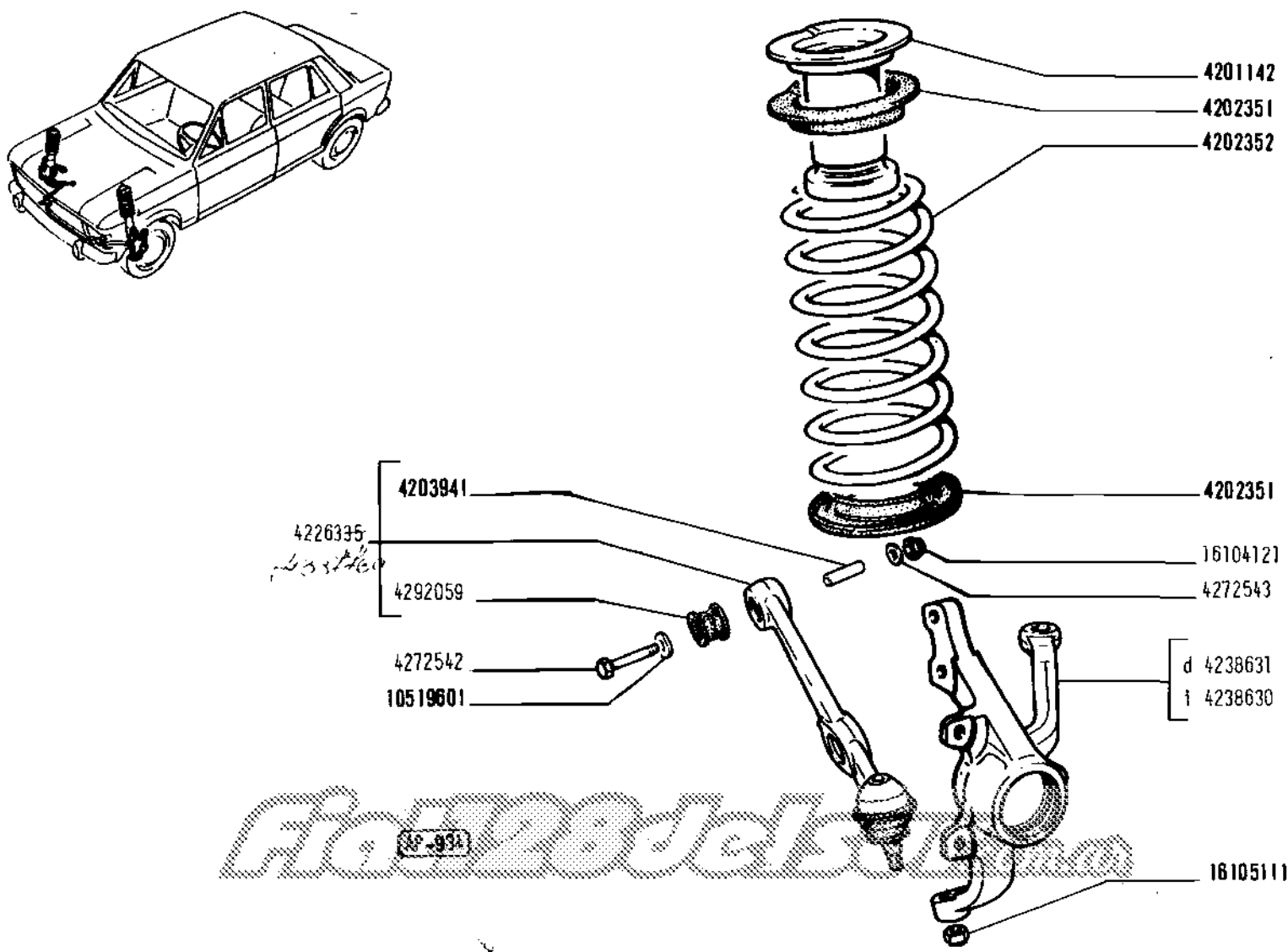



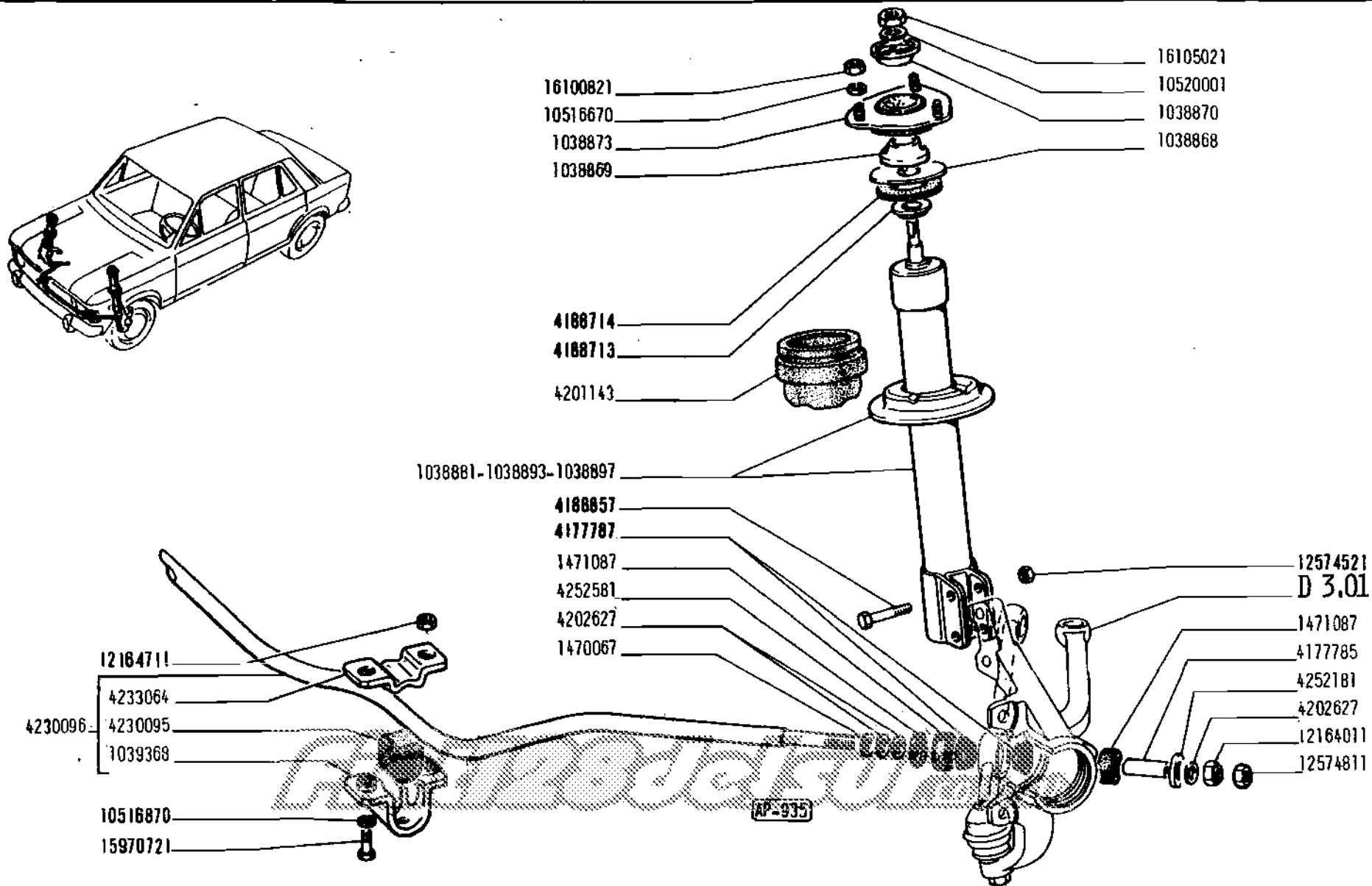

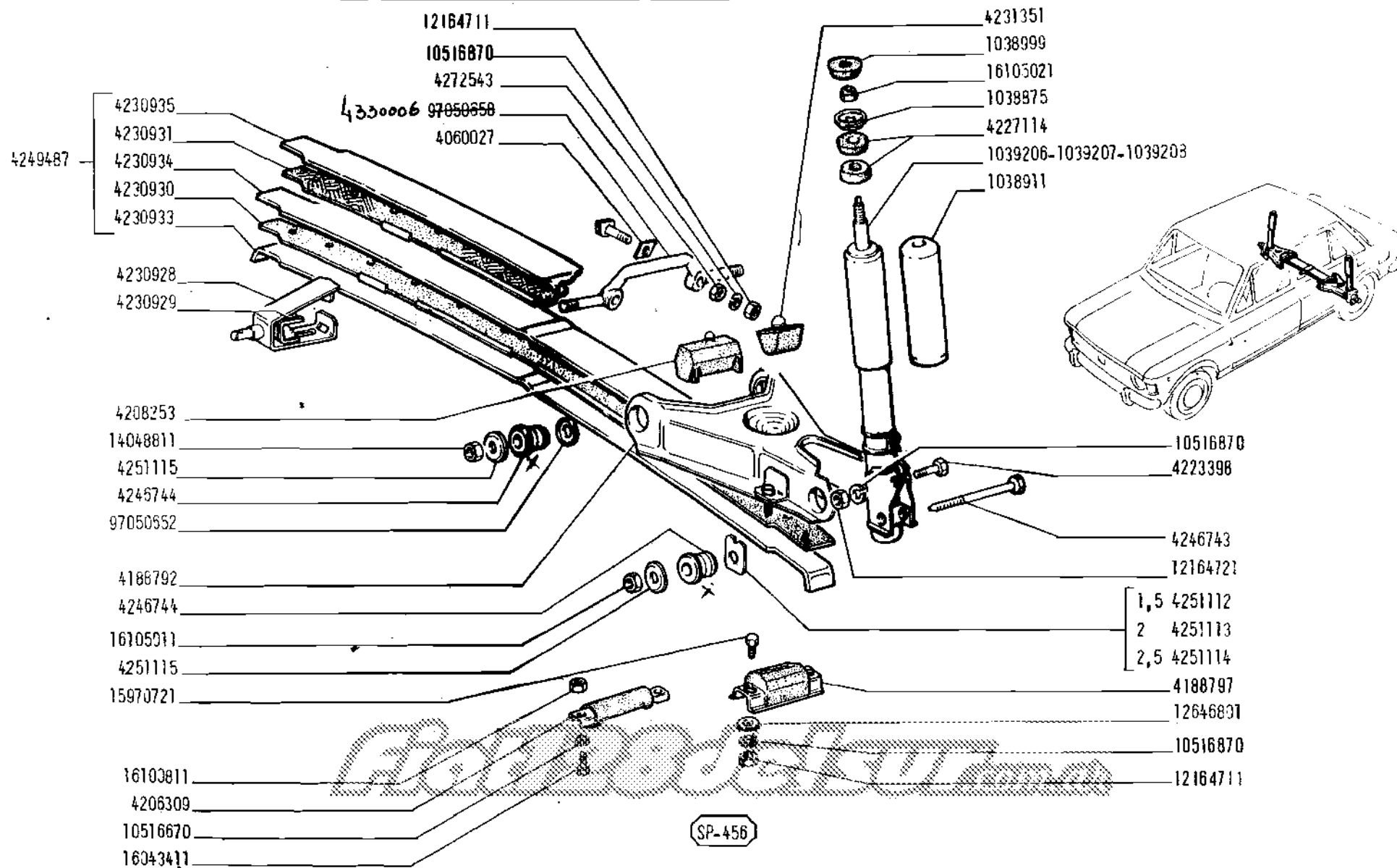

128 LUJO

SUSPENSION POSTERIOR

D

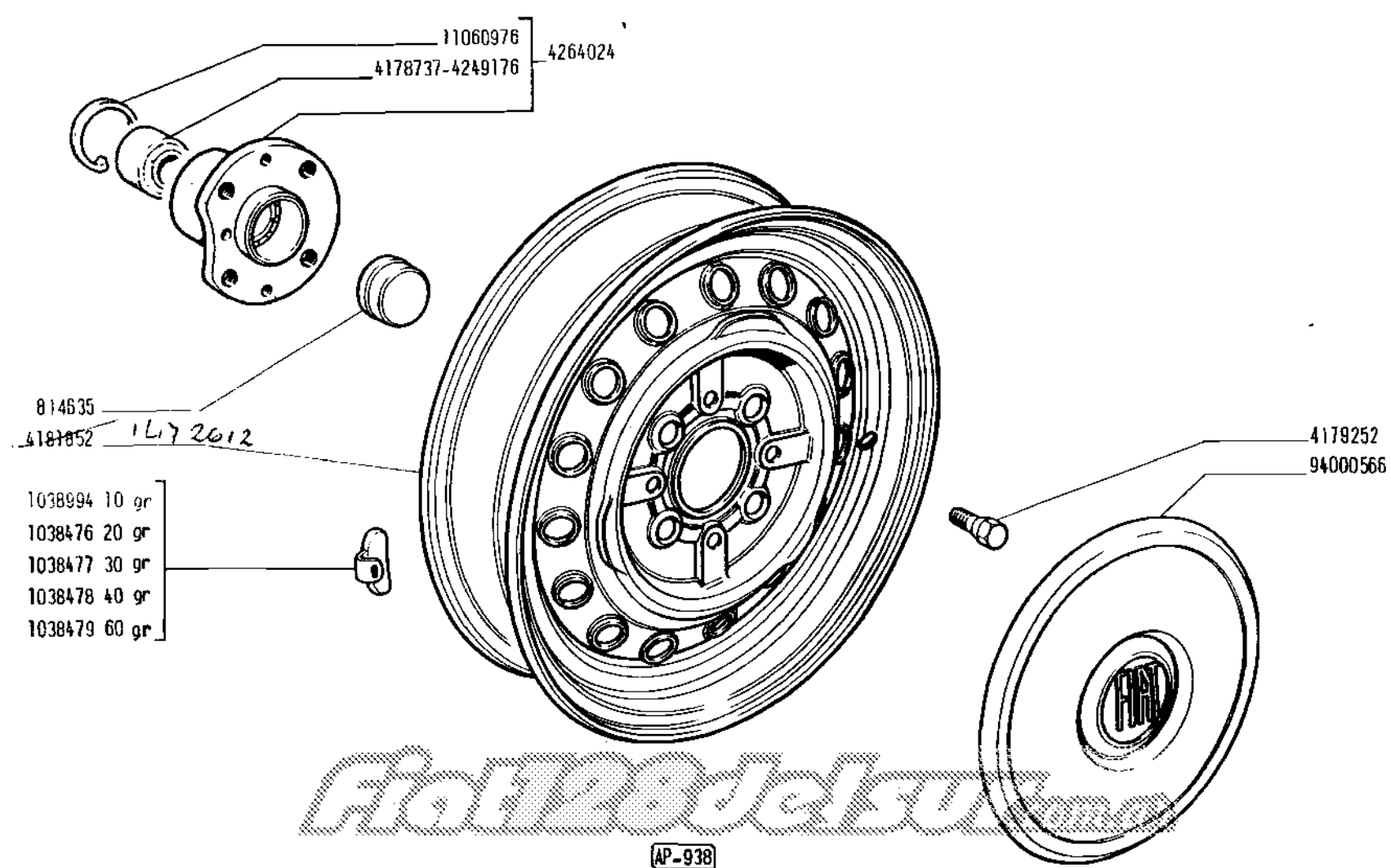

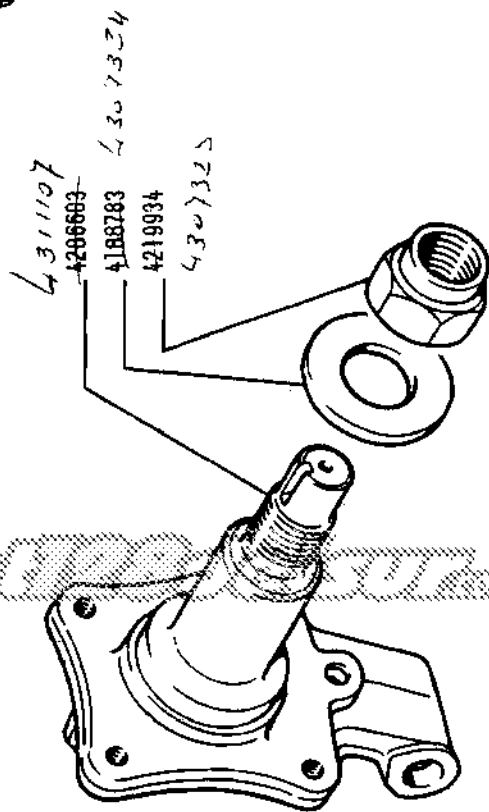
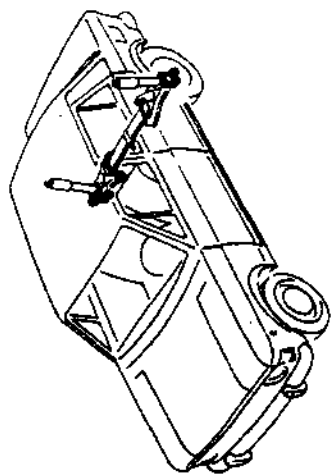

AP-939

128 LUJO

PUNTA DE EJE

D 3.21

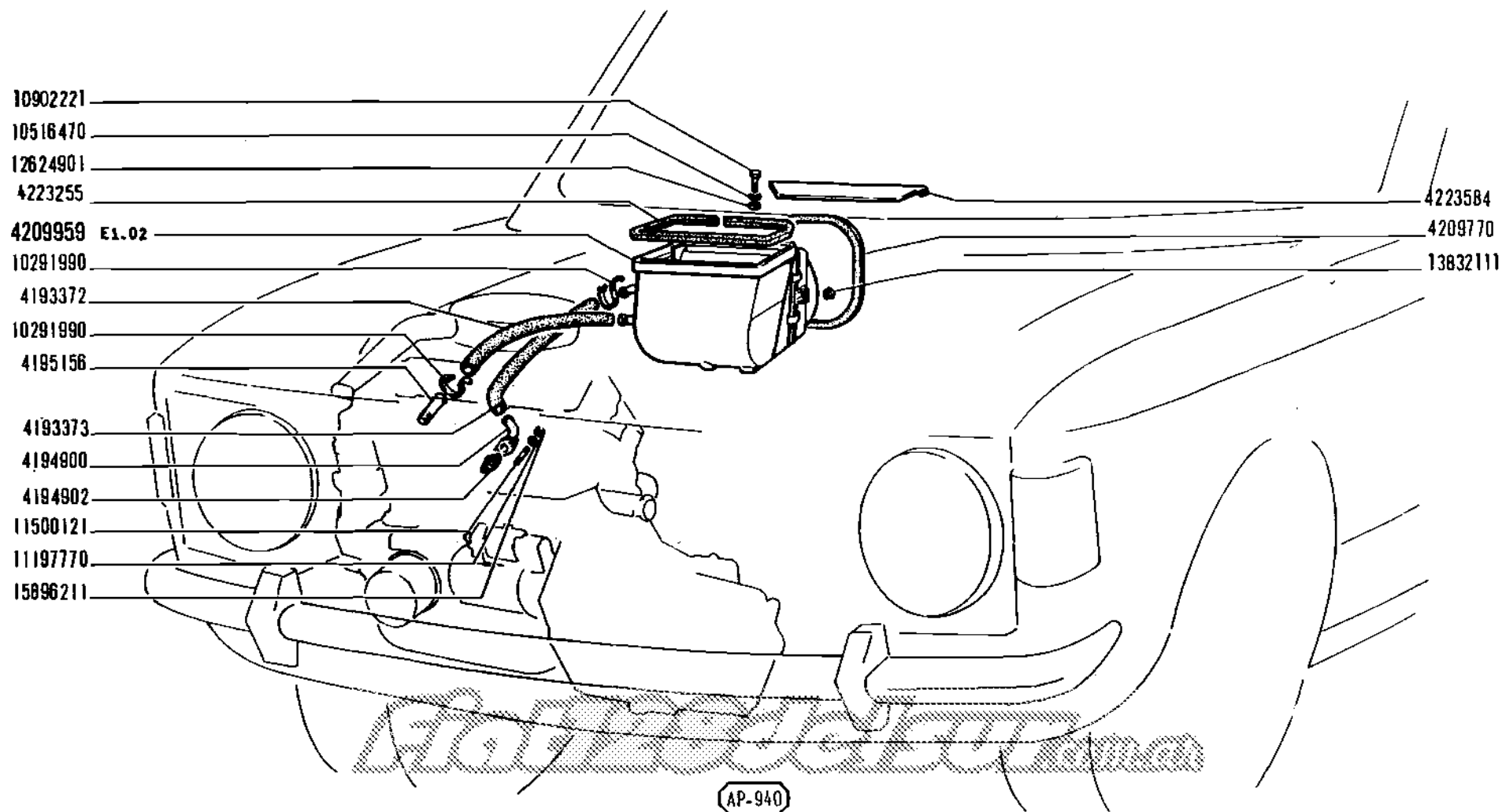

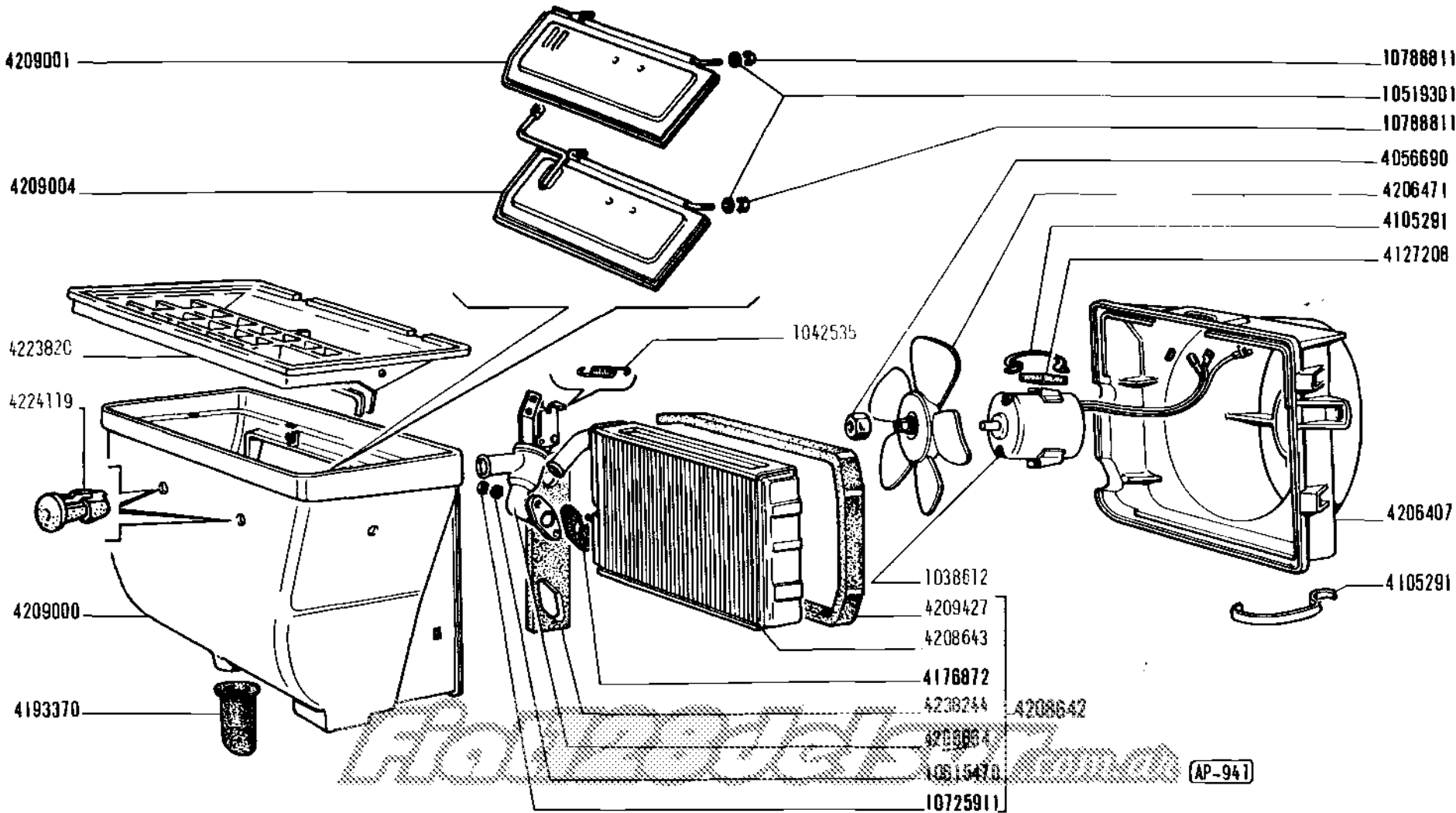

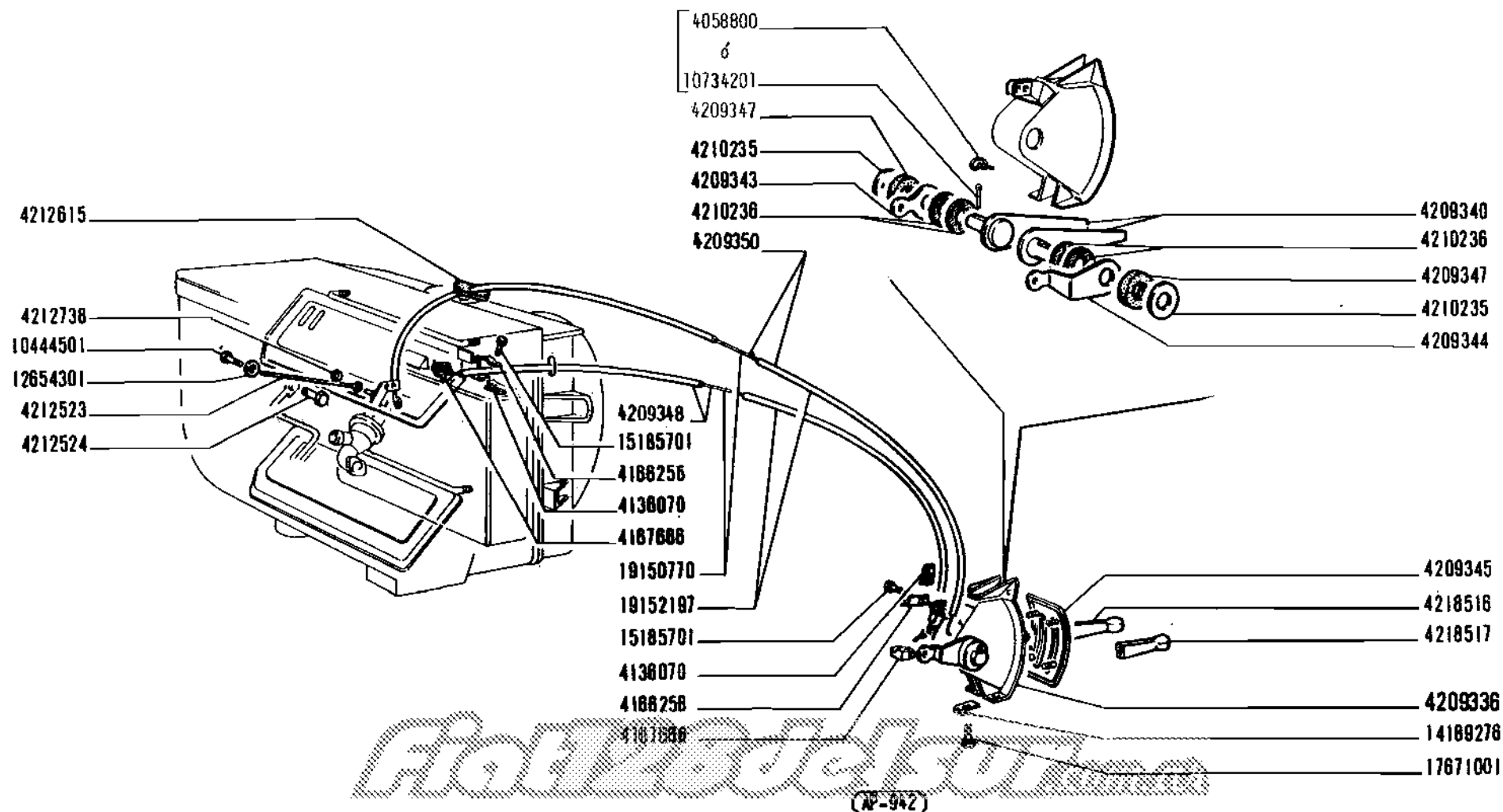

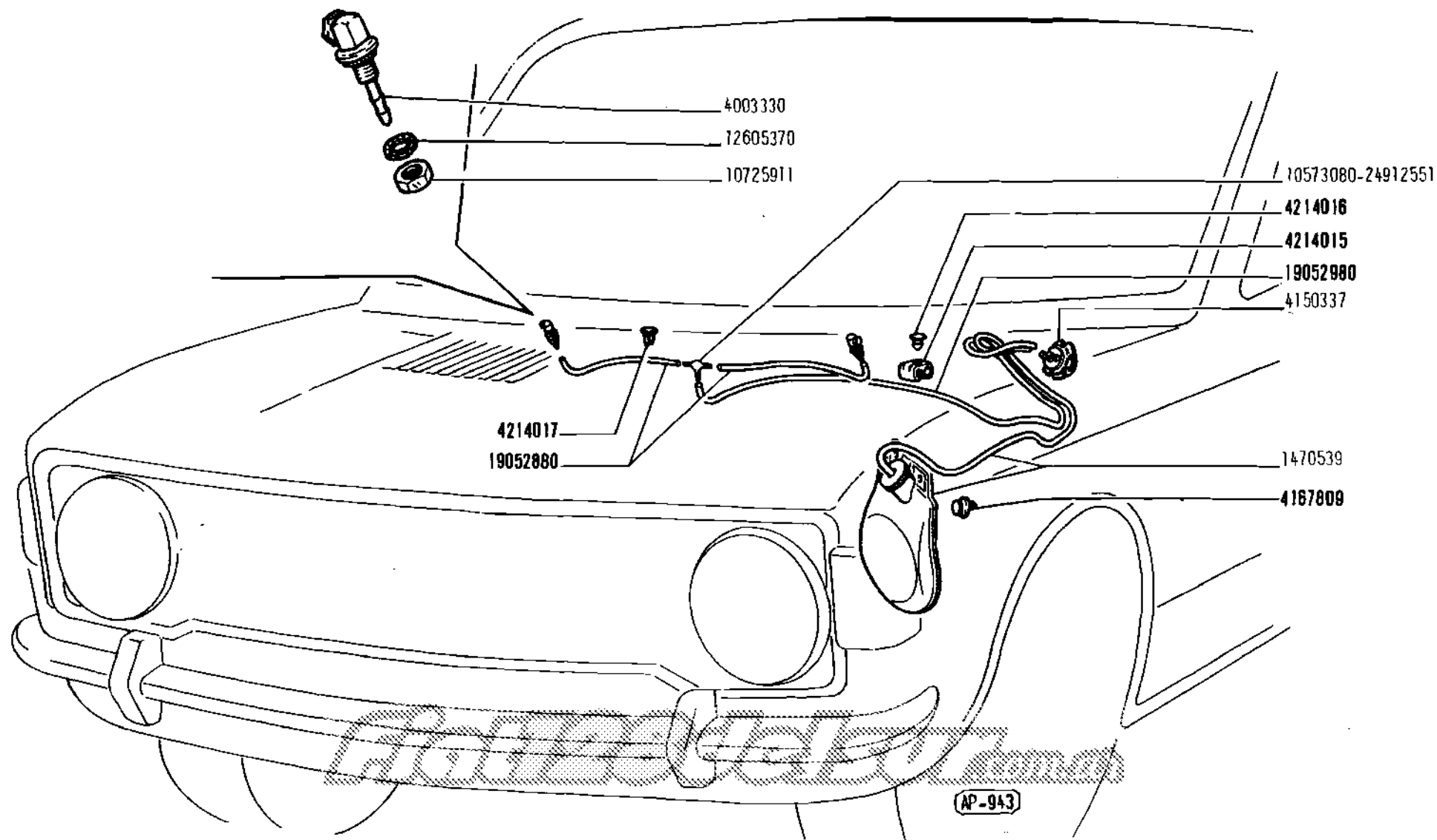



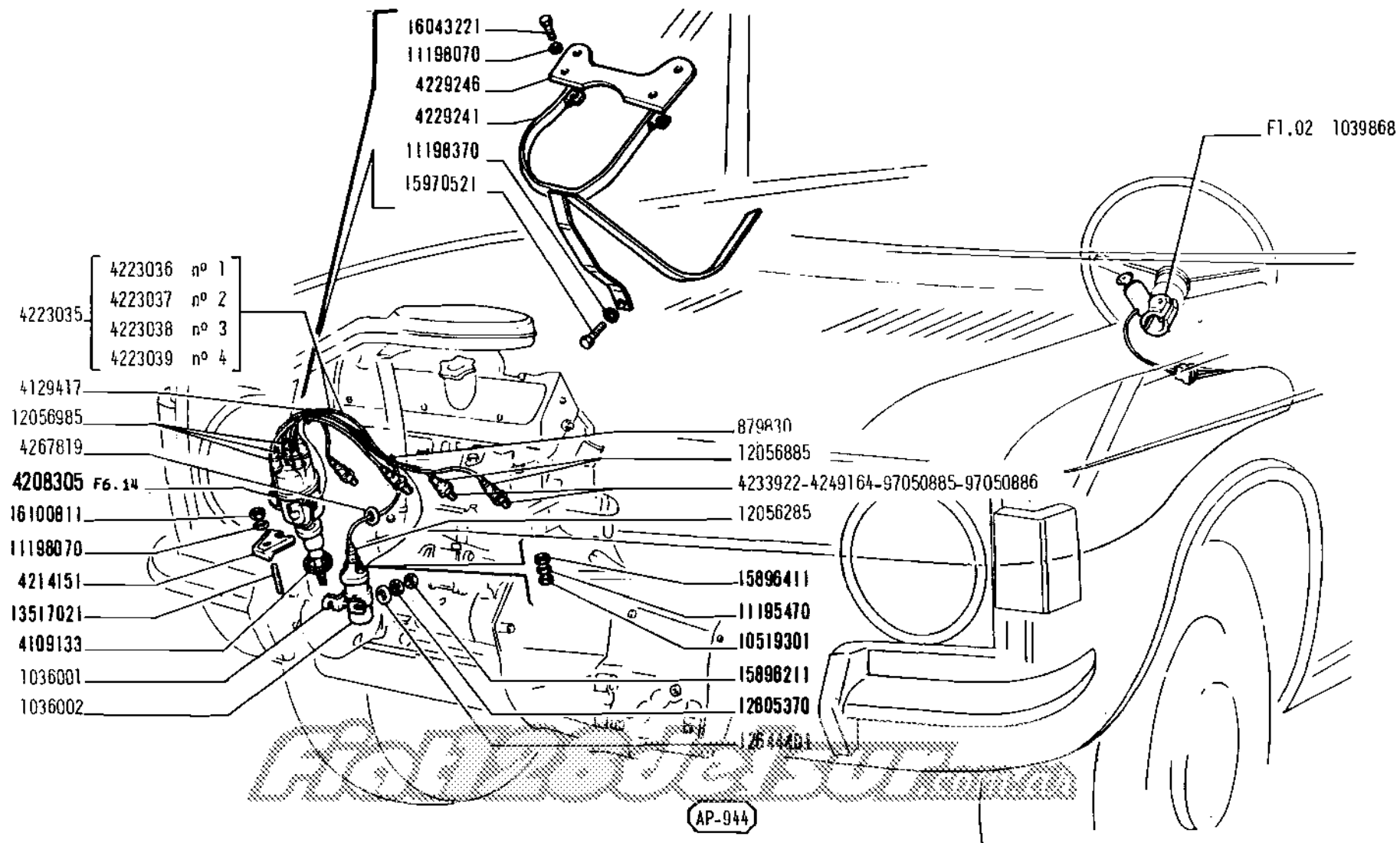

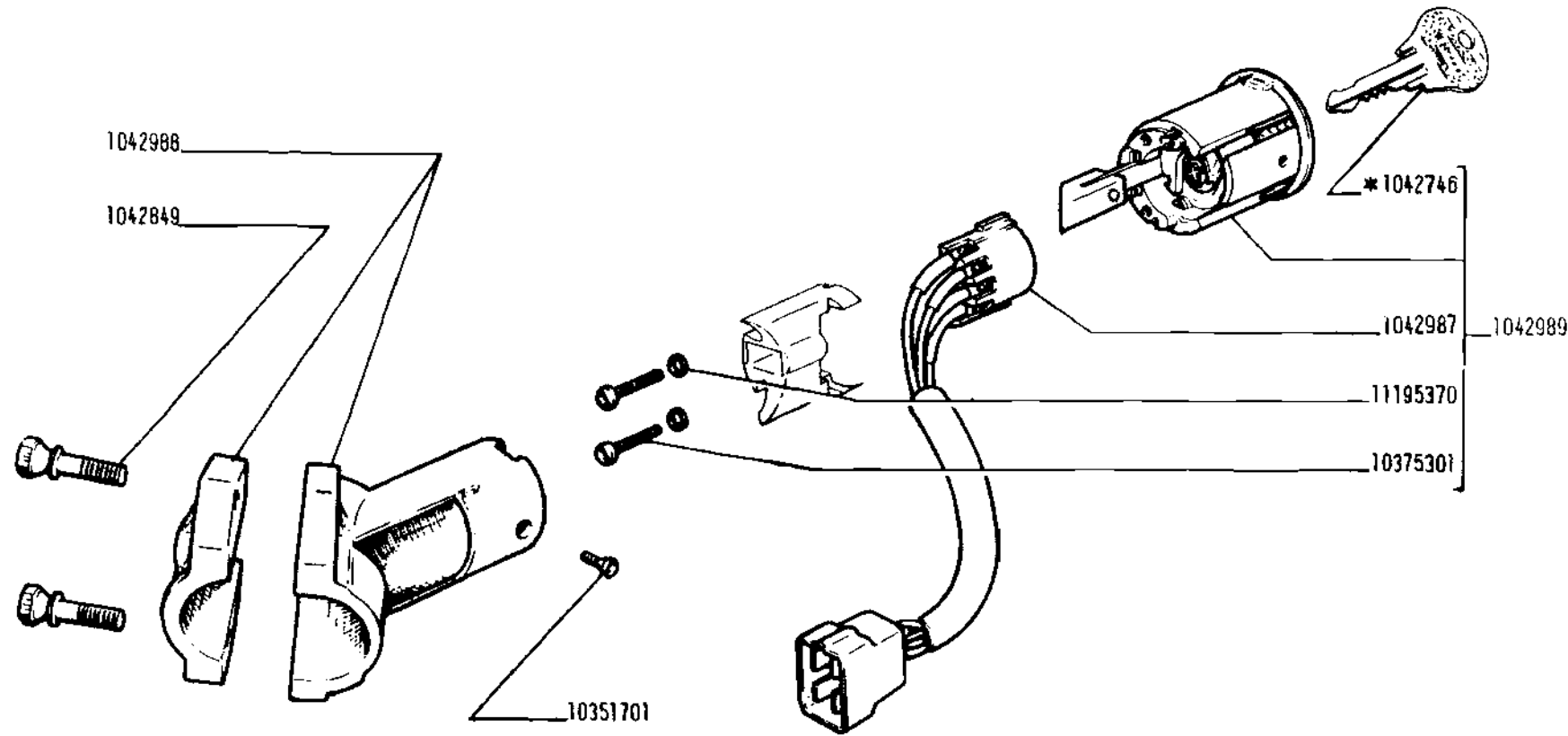

*Fiat*  *elsur*

\* CITAR N° DE COMBINACION

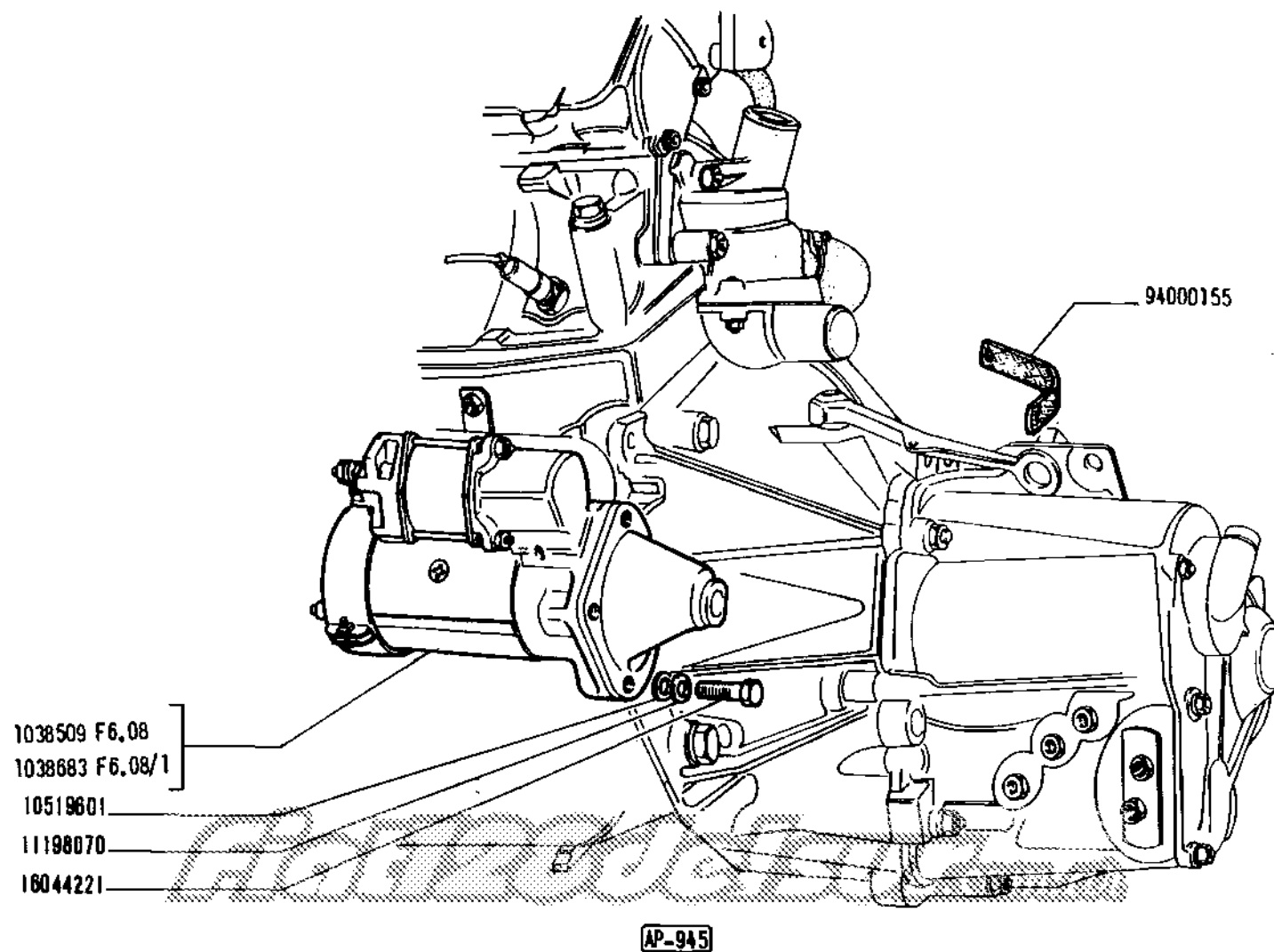

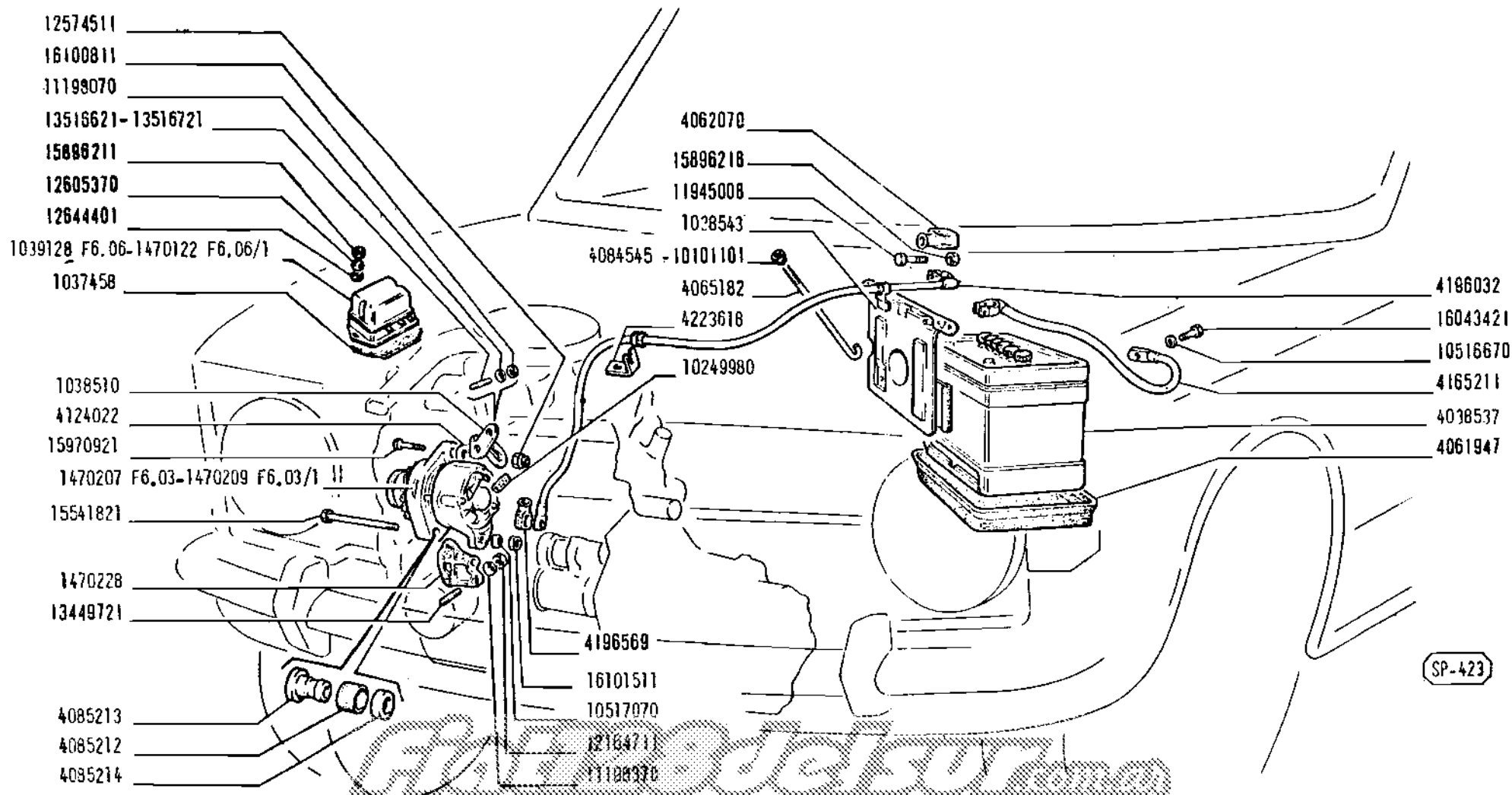

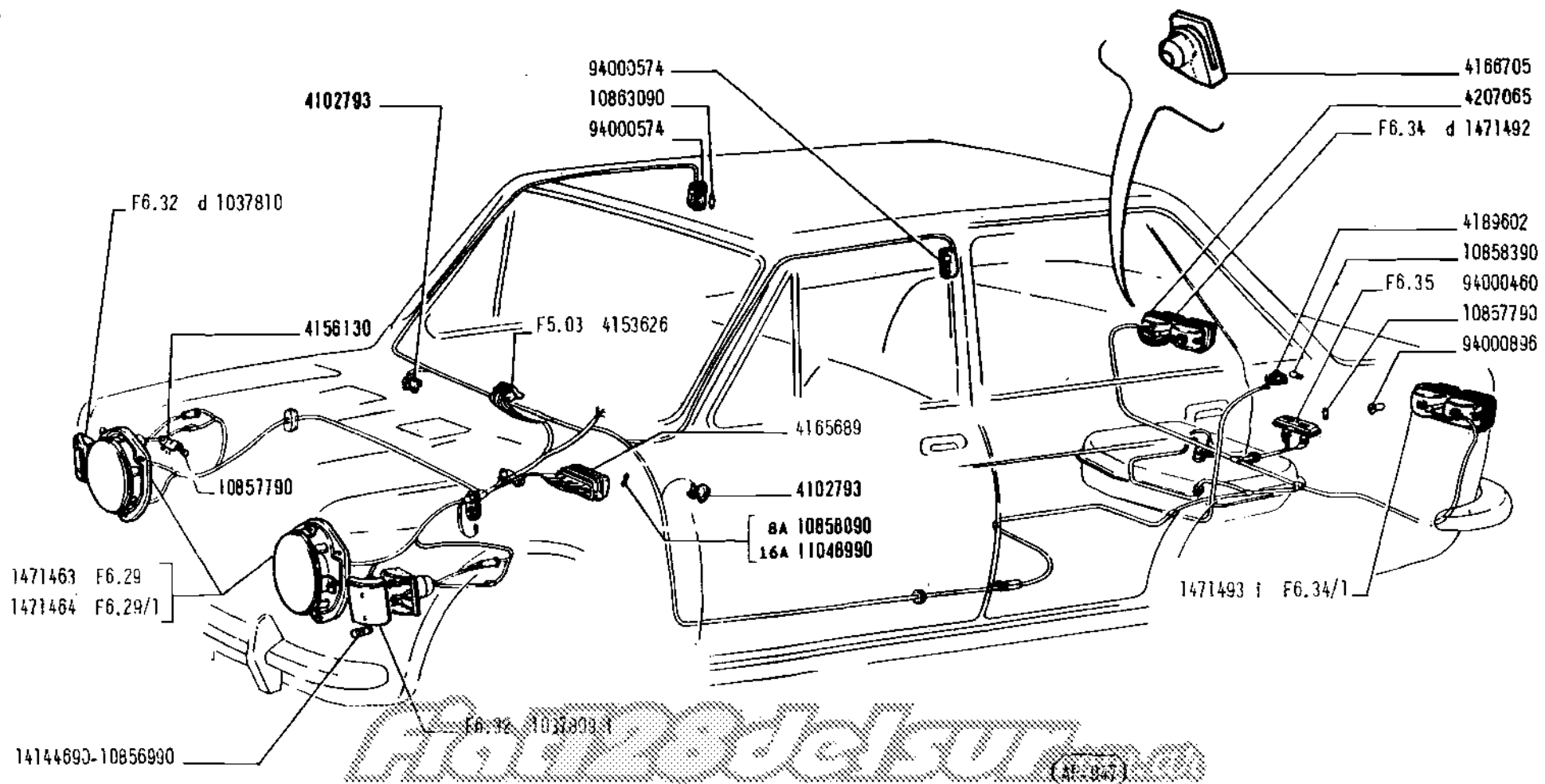

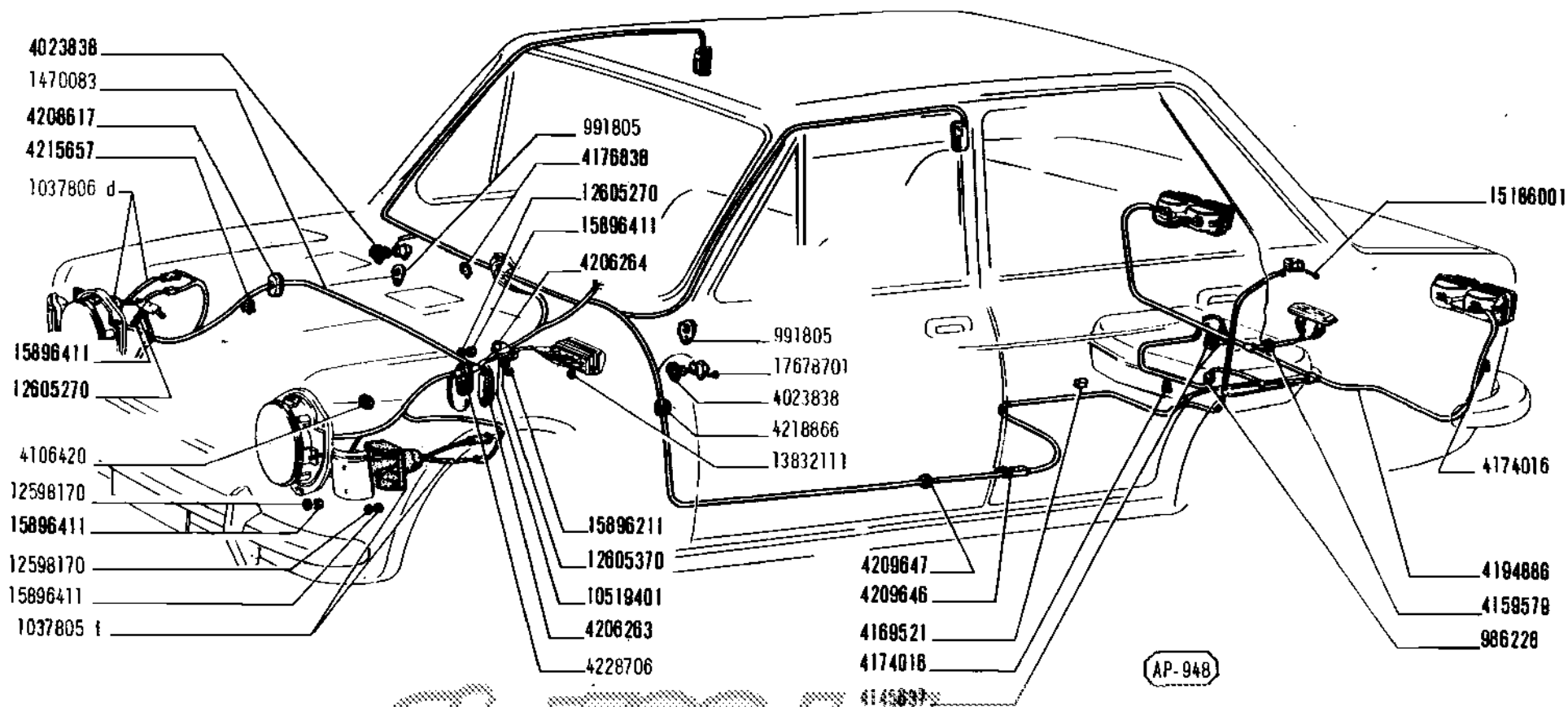

*Fiat 128 Jelsur*

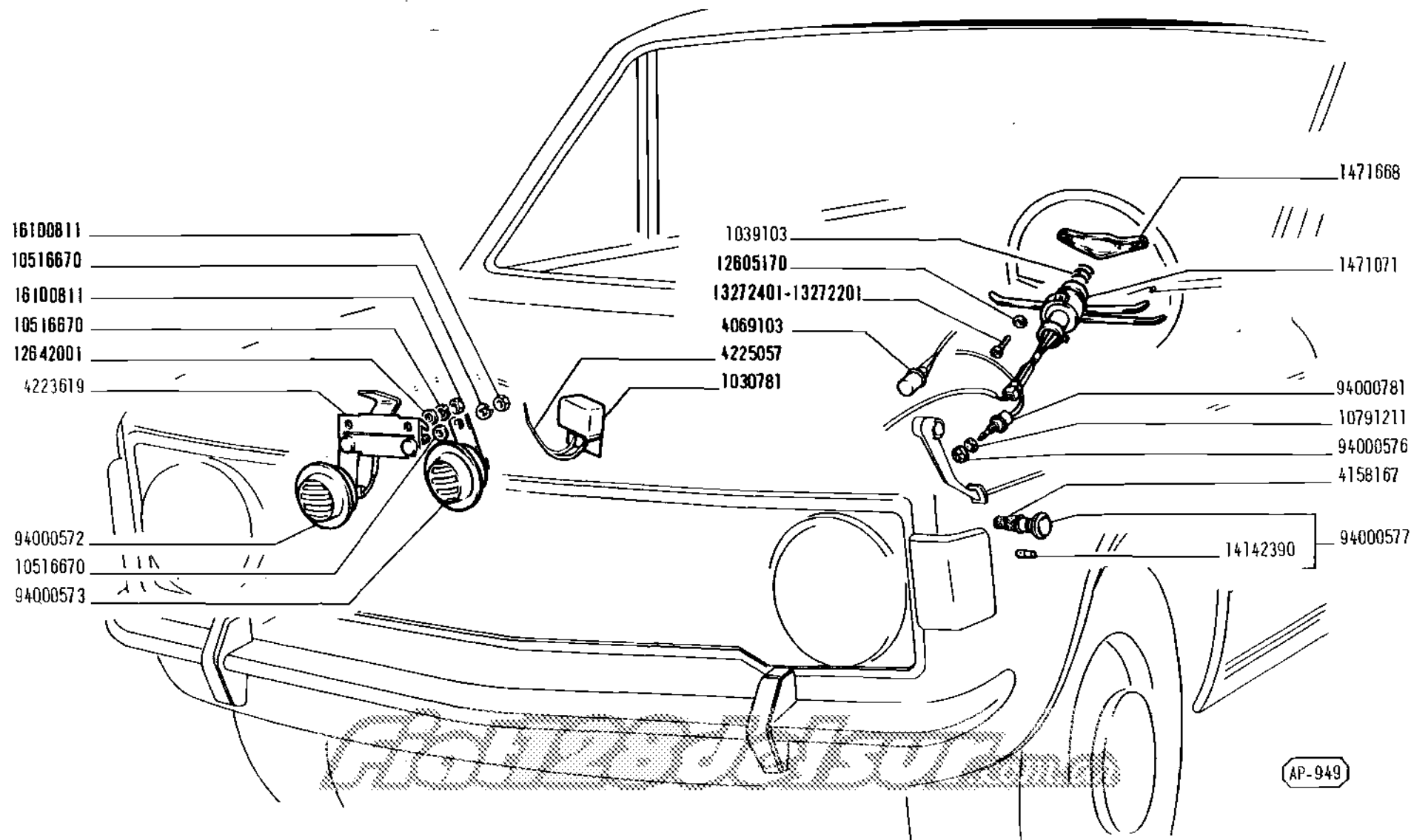

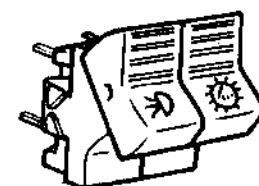
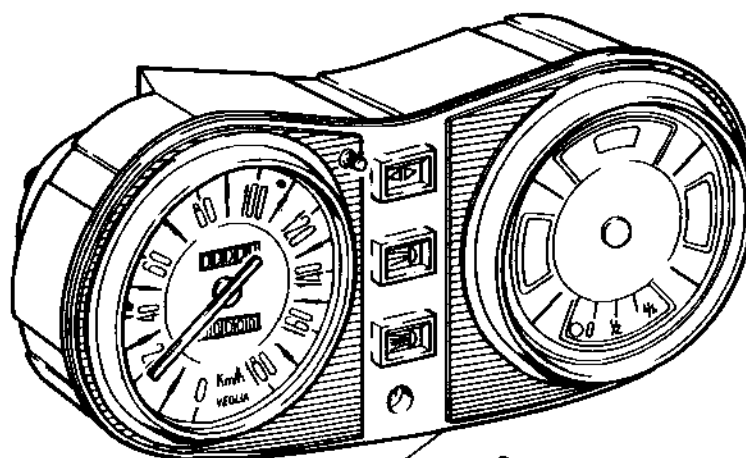
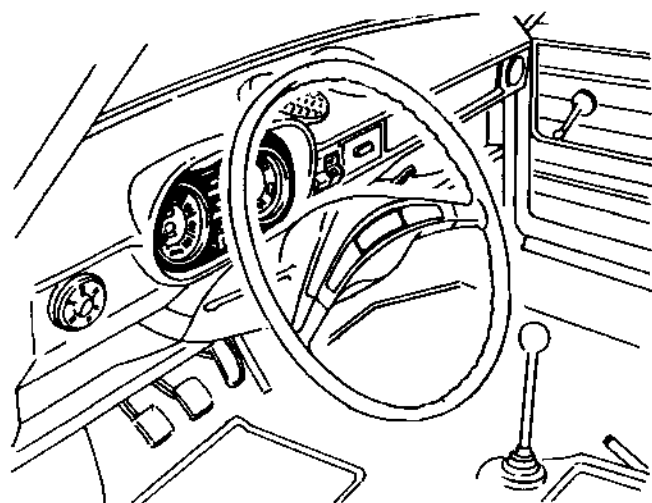

4210565-4264257

F5.03/1 1471533

17671507

SP-400

4153626

**128** LUJO

INSTRUMENTOS DE SEÑALIZACION

F 5.03

8-197



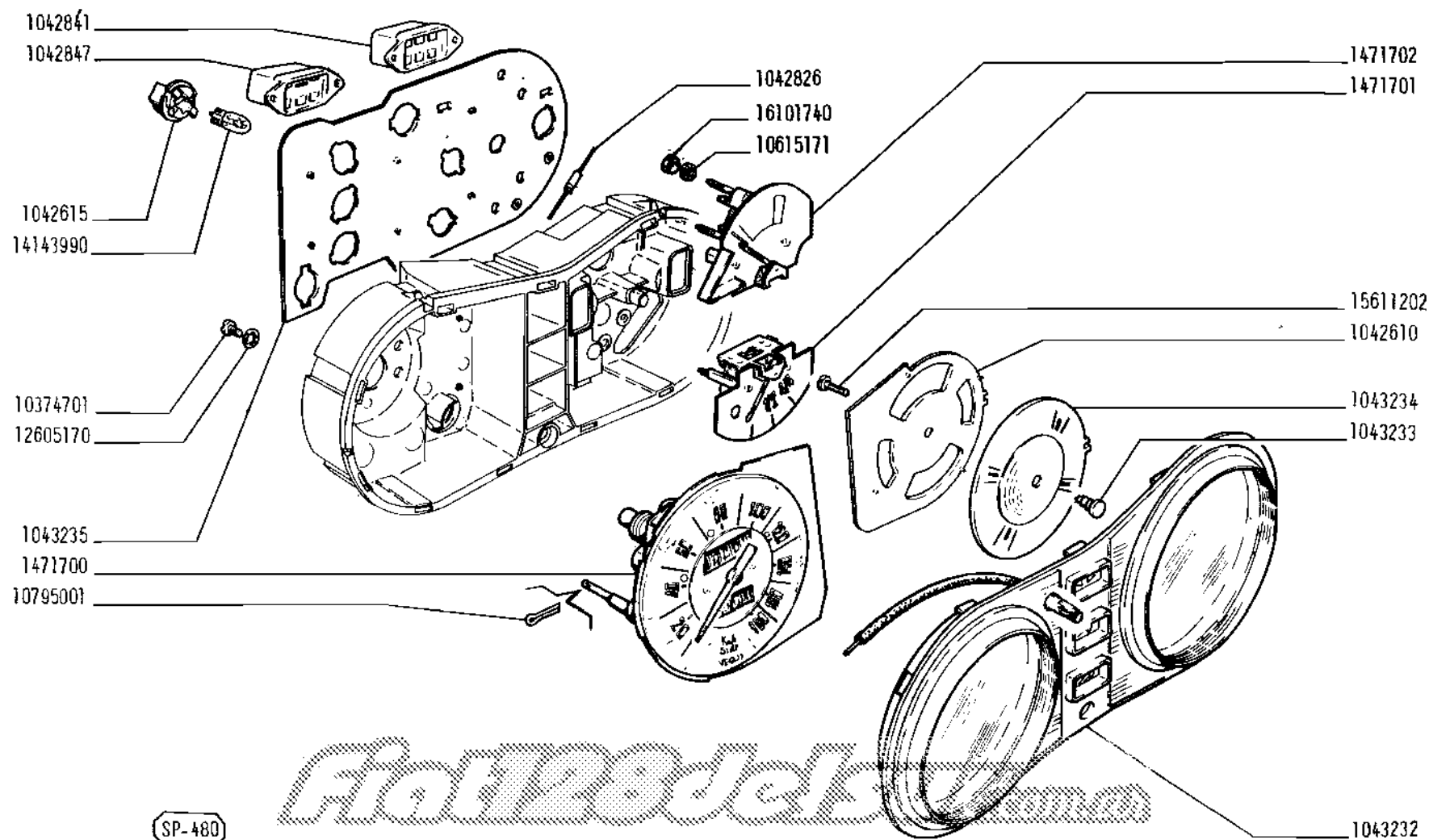

SP-480

128 LUJO

INSTRUMENTAL COMPLETO 1471533 (SIAP)

F 5.03/1

8-1973

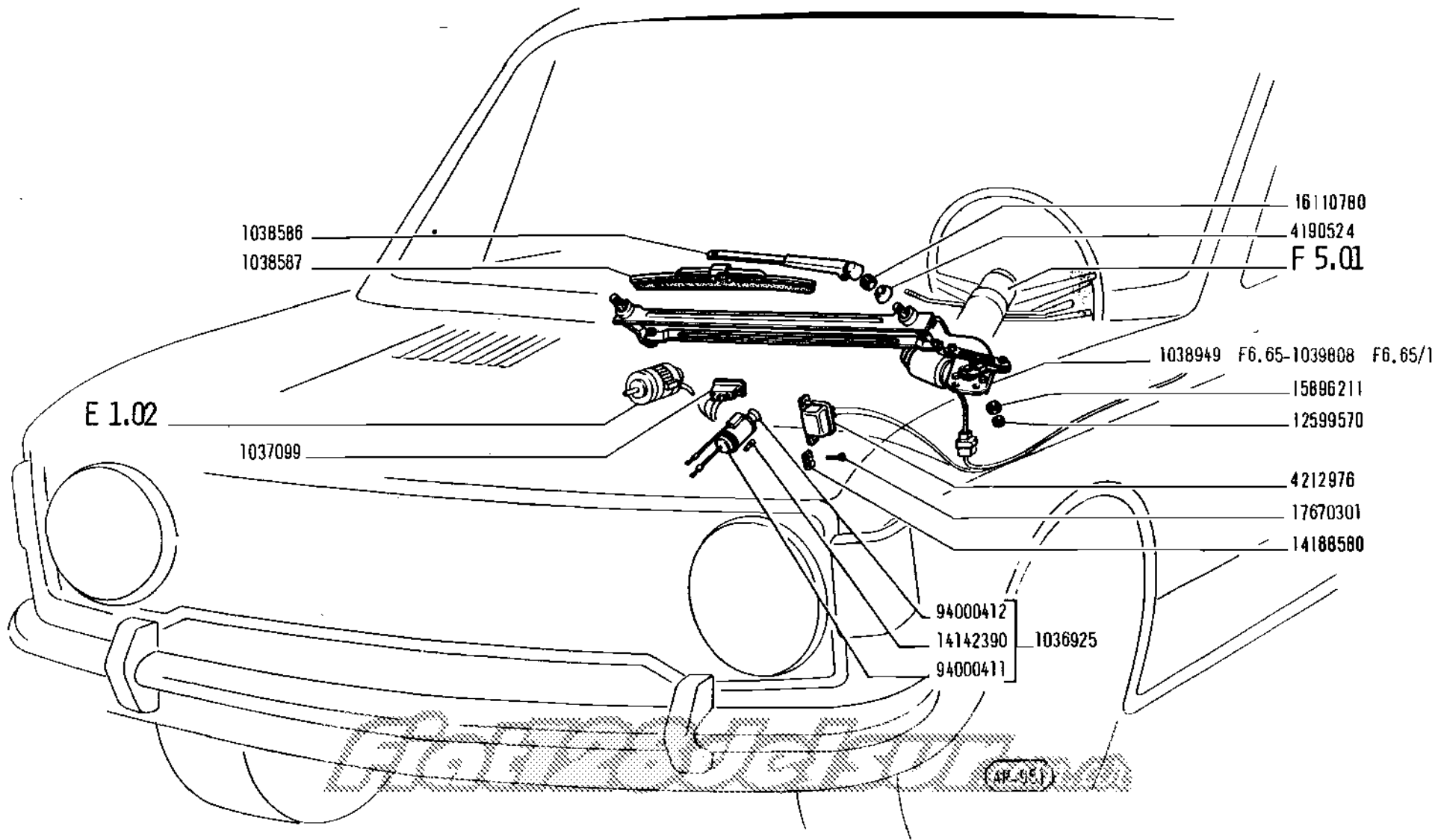

128 LUJO

ACCESORIOS VARIOS

F 5.05

8-1973

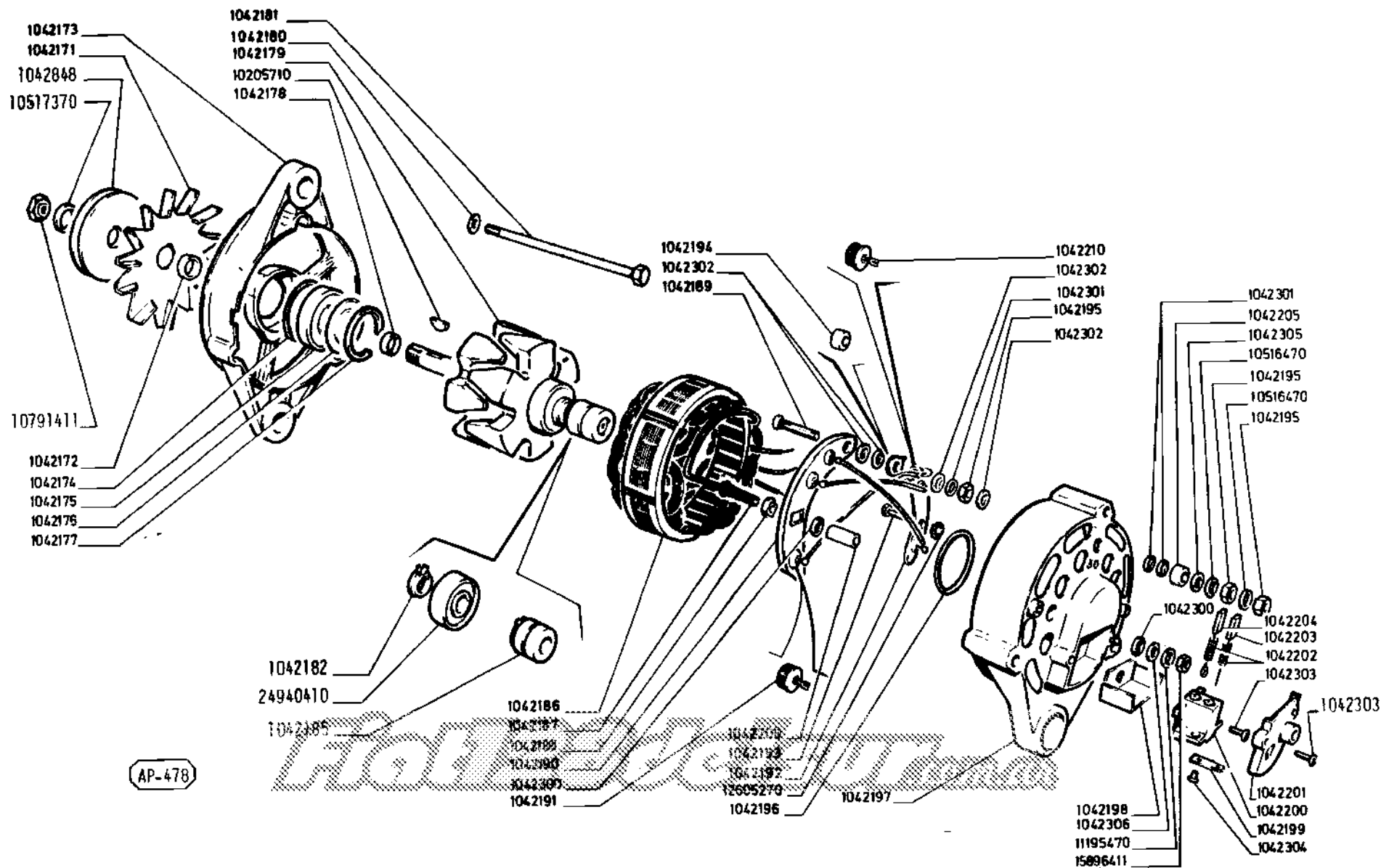

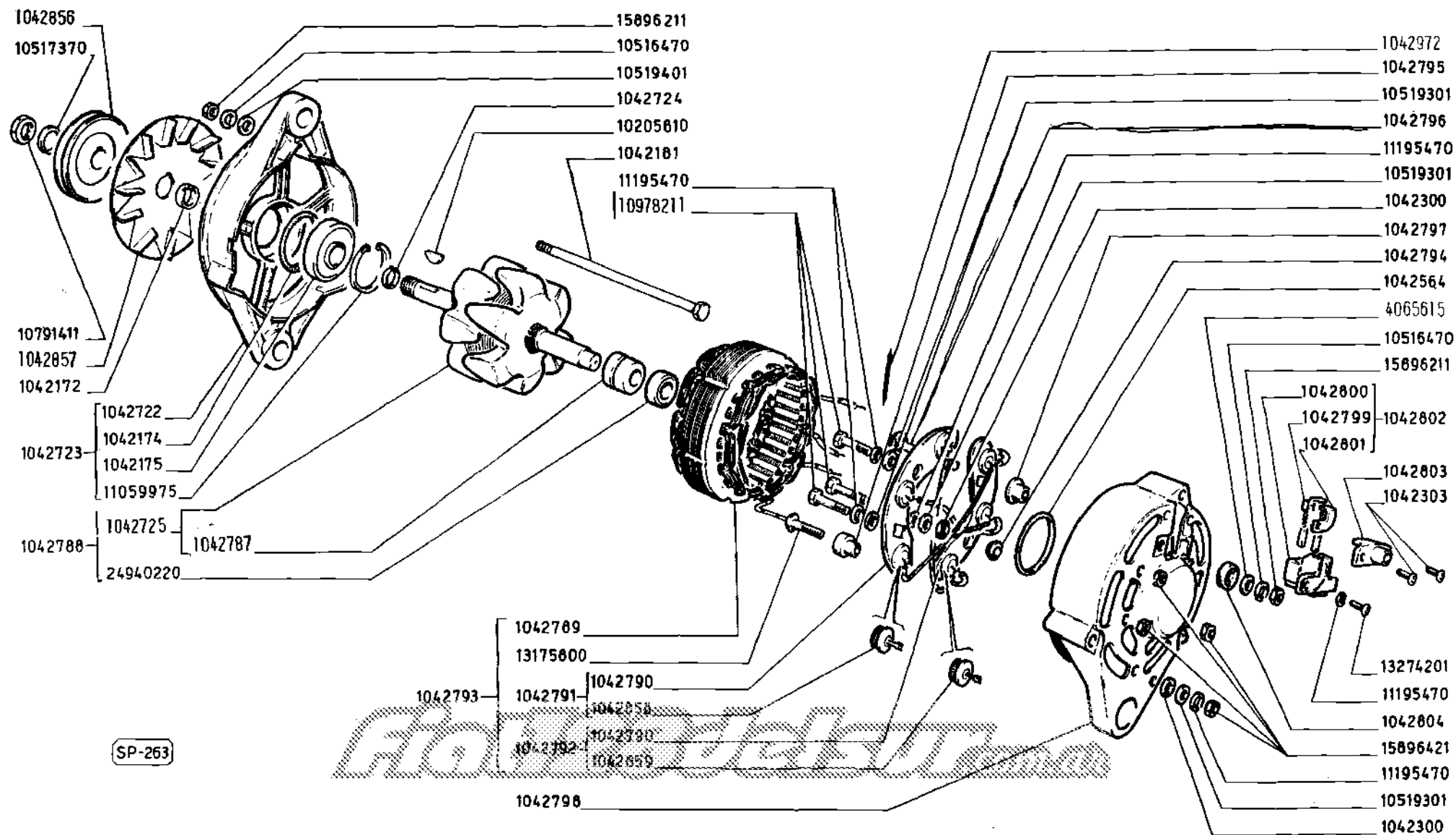

SP-263

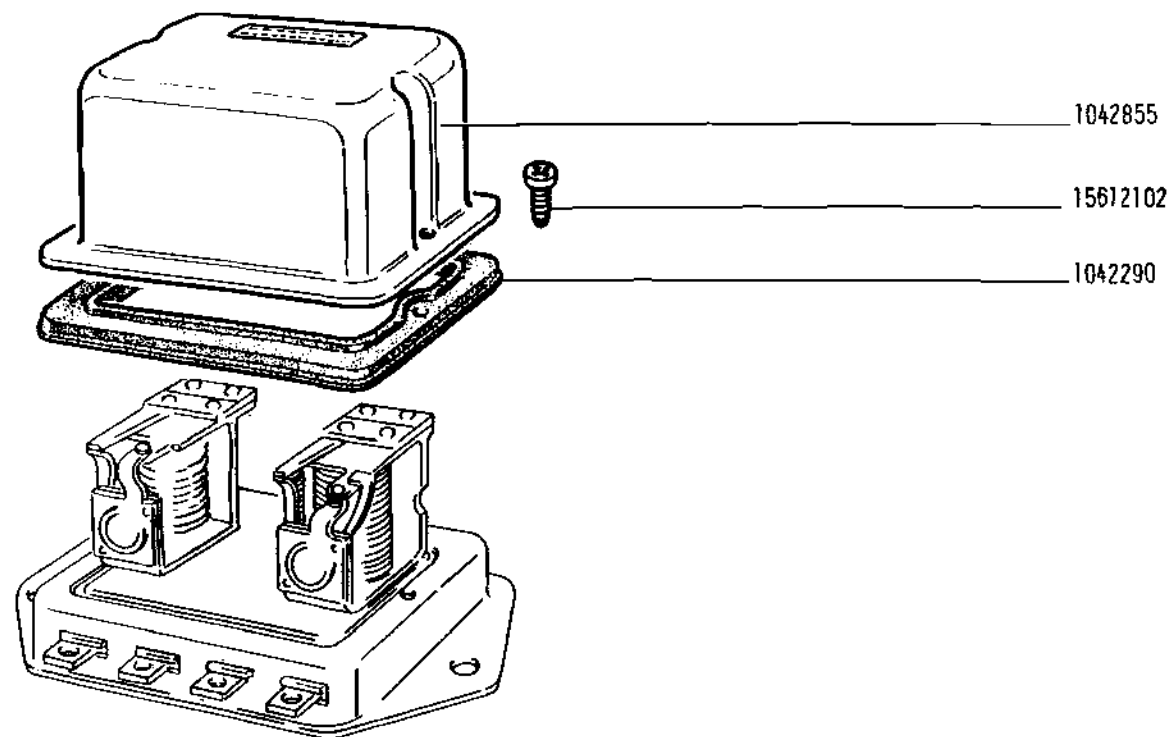

*Fiorello Indiel*

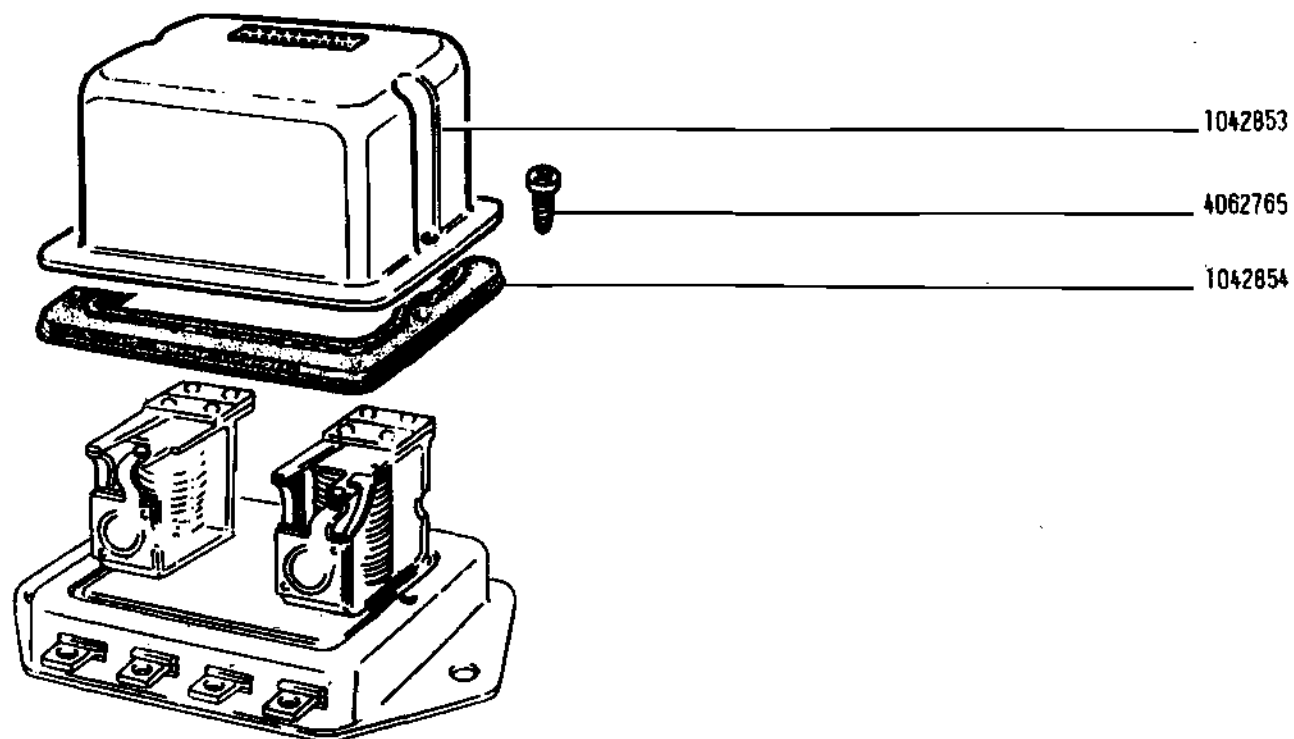

*FIAT* **ModelSur** CONCORD

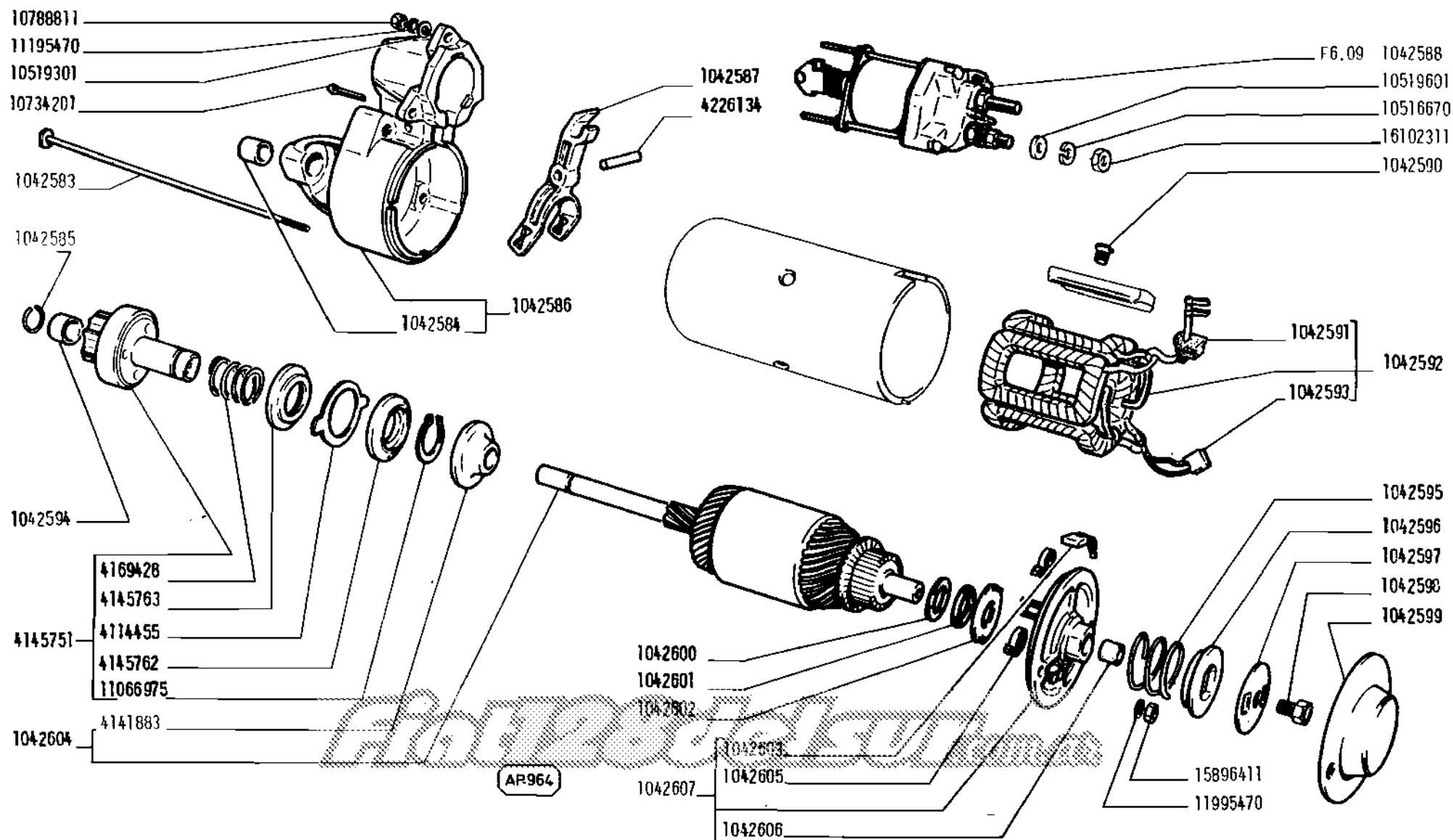

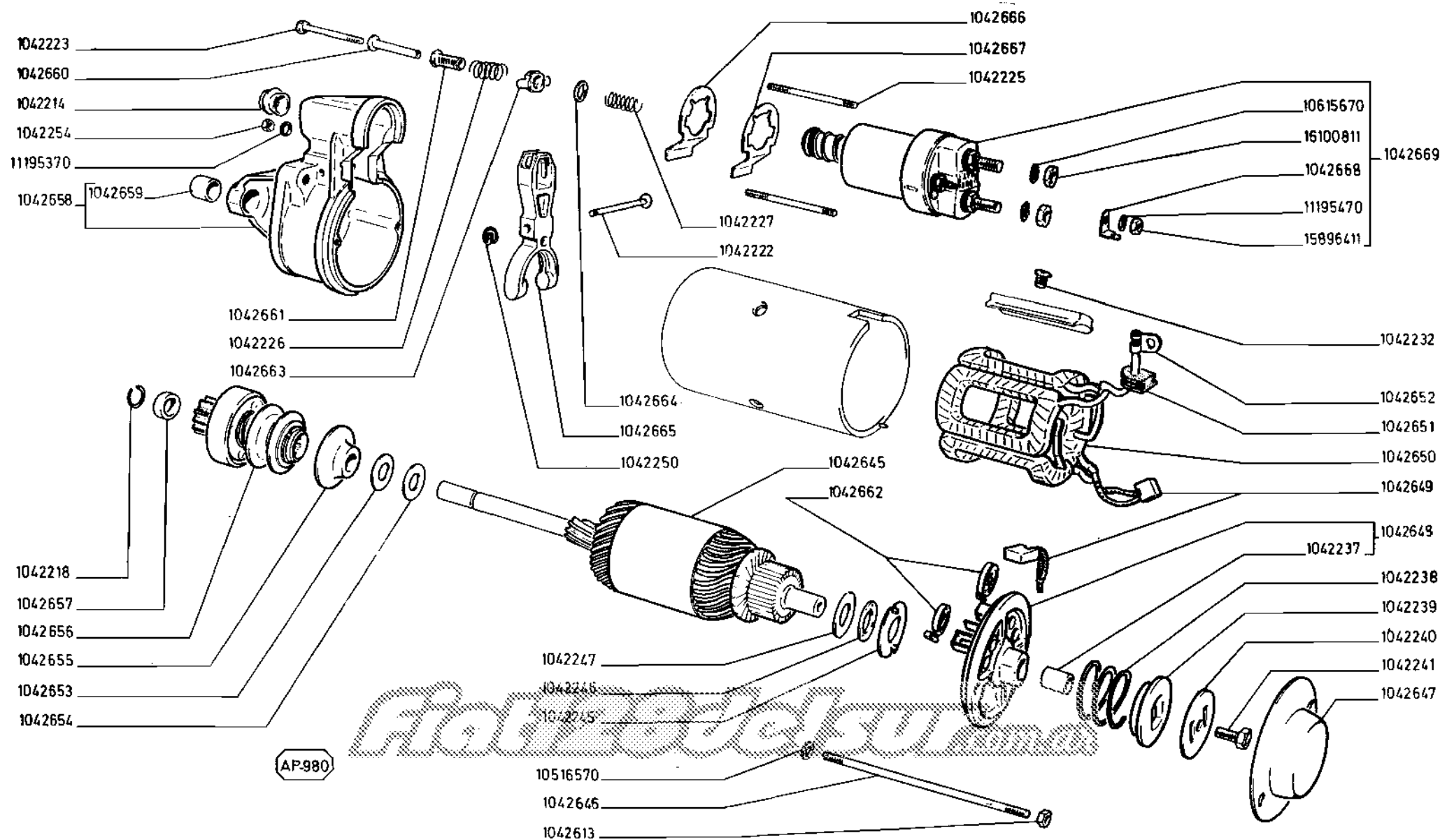



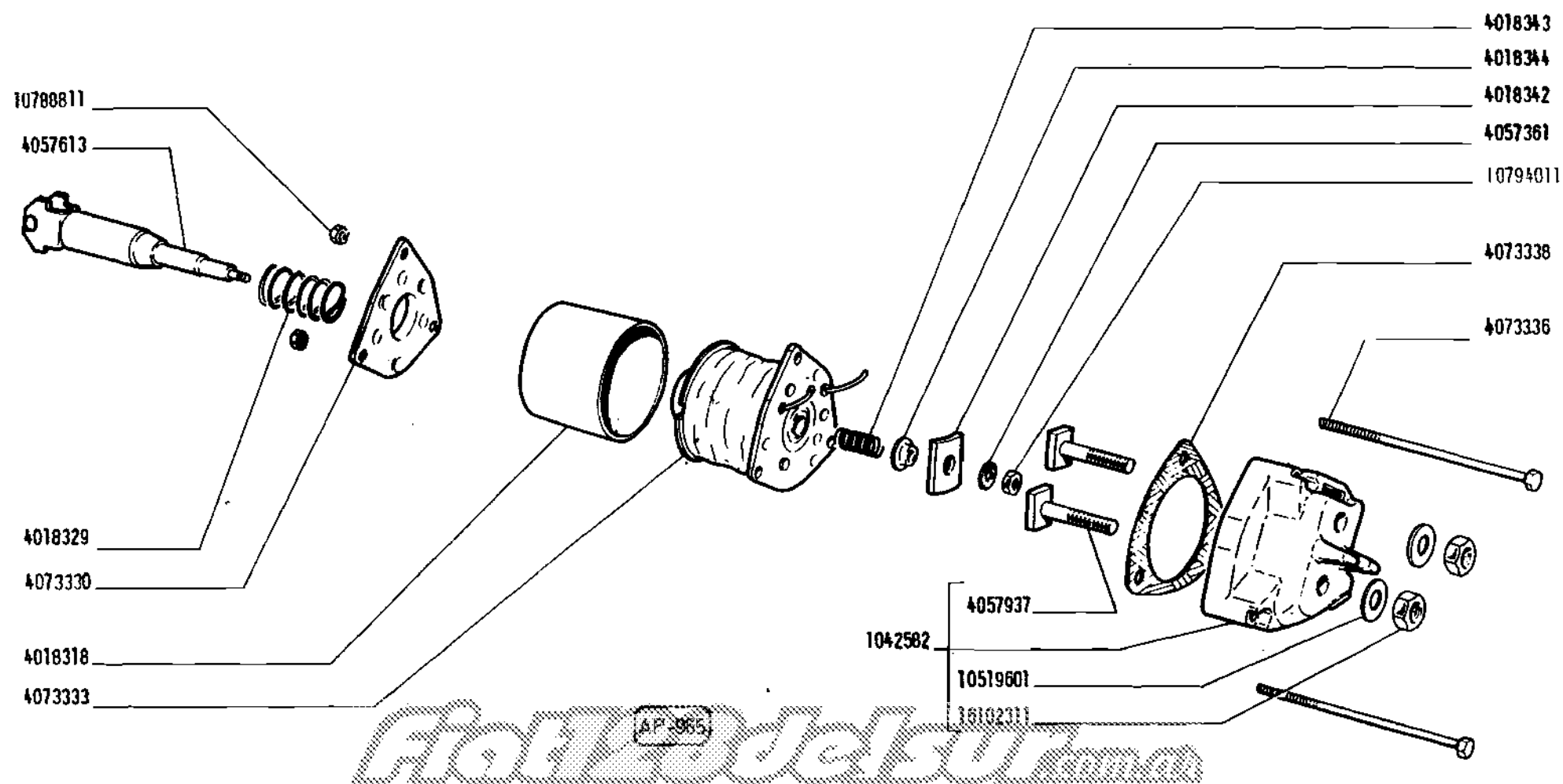

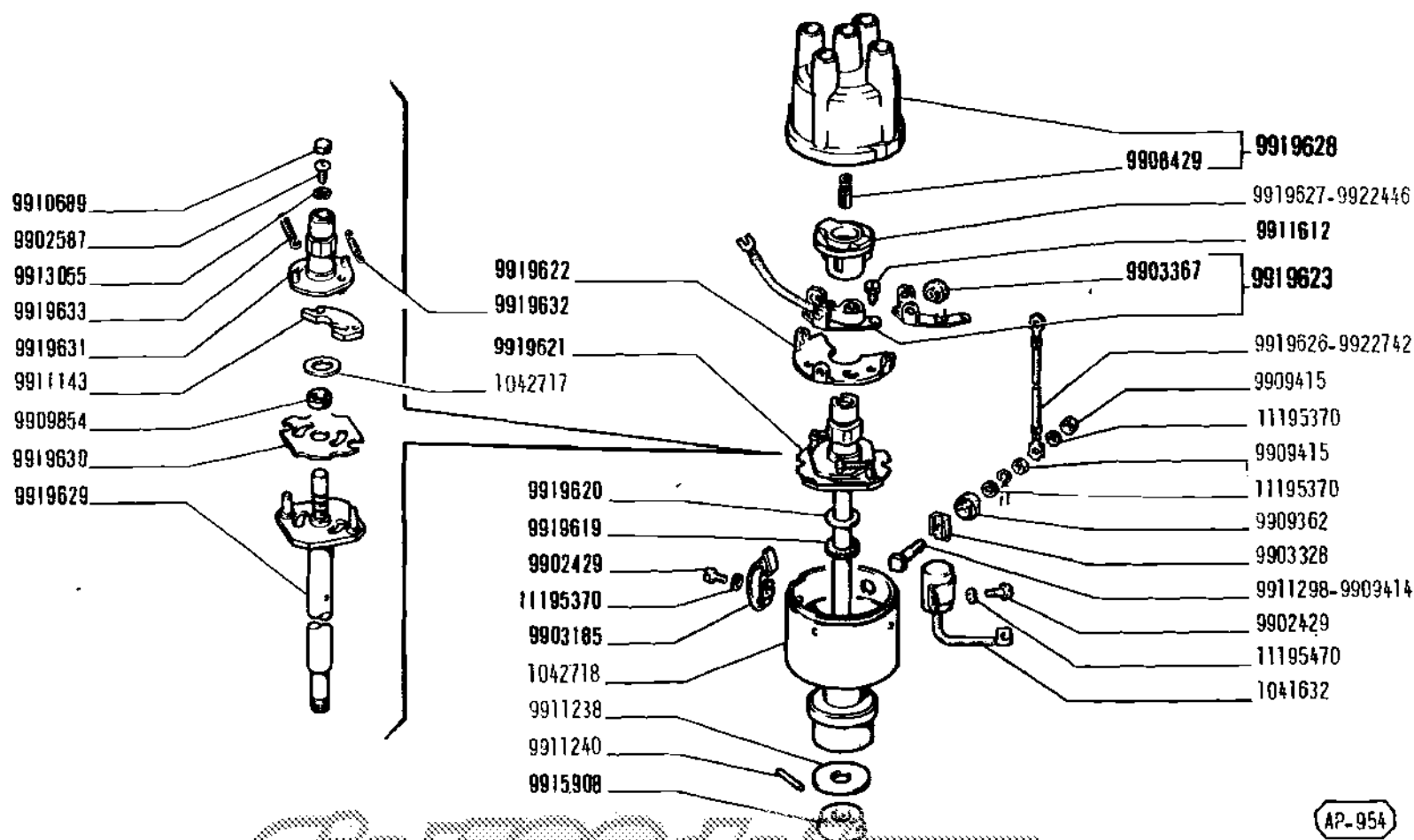

*Fiat Distributor*

AP-954

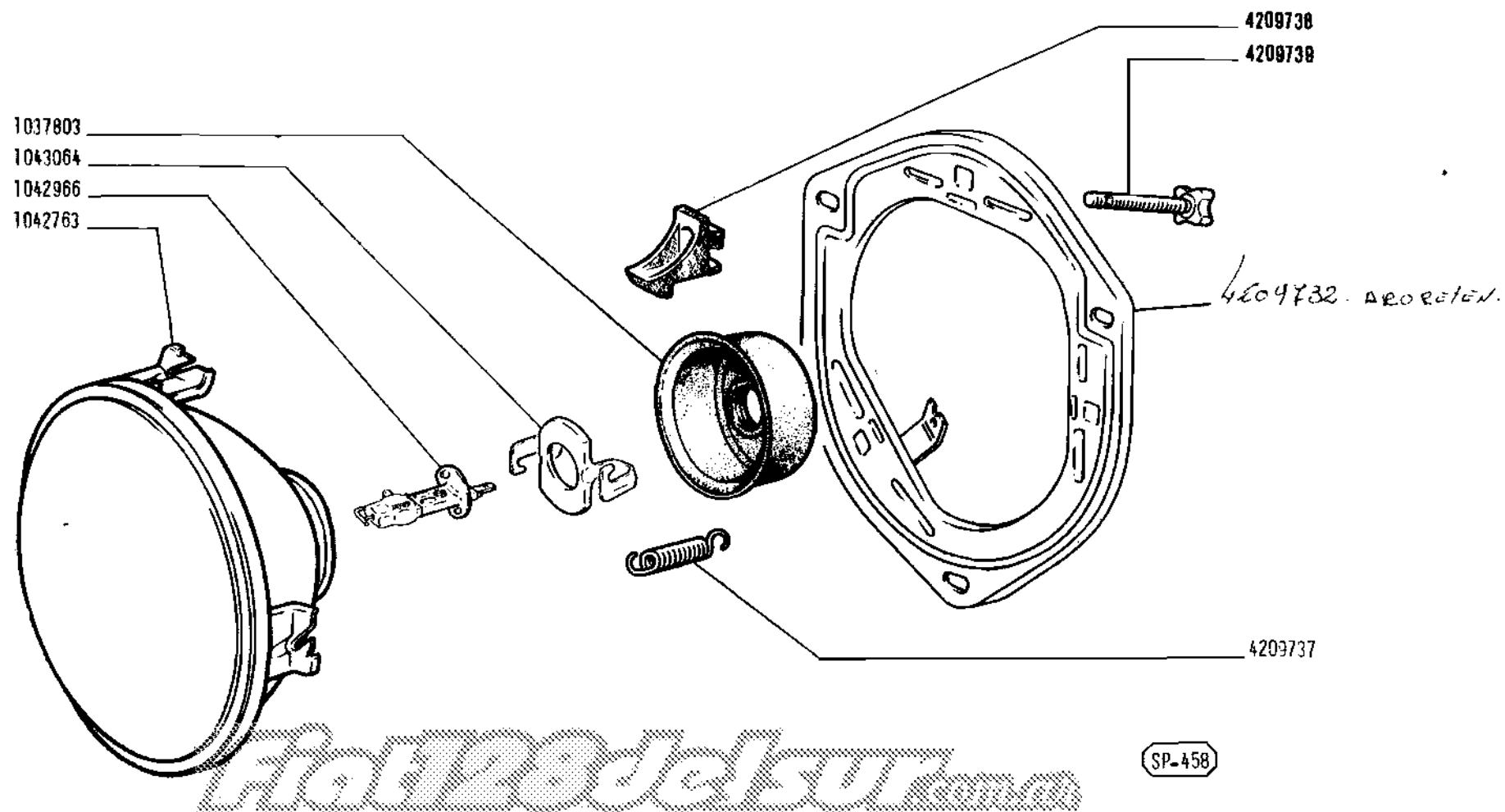

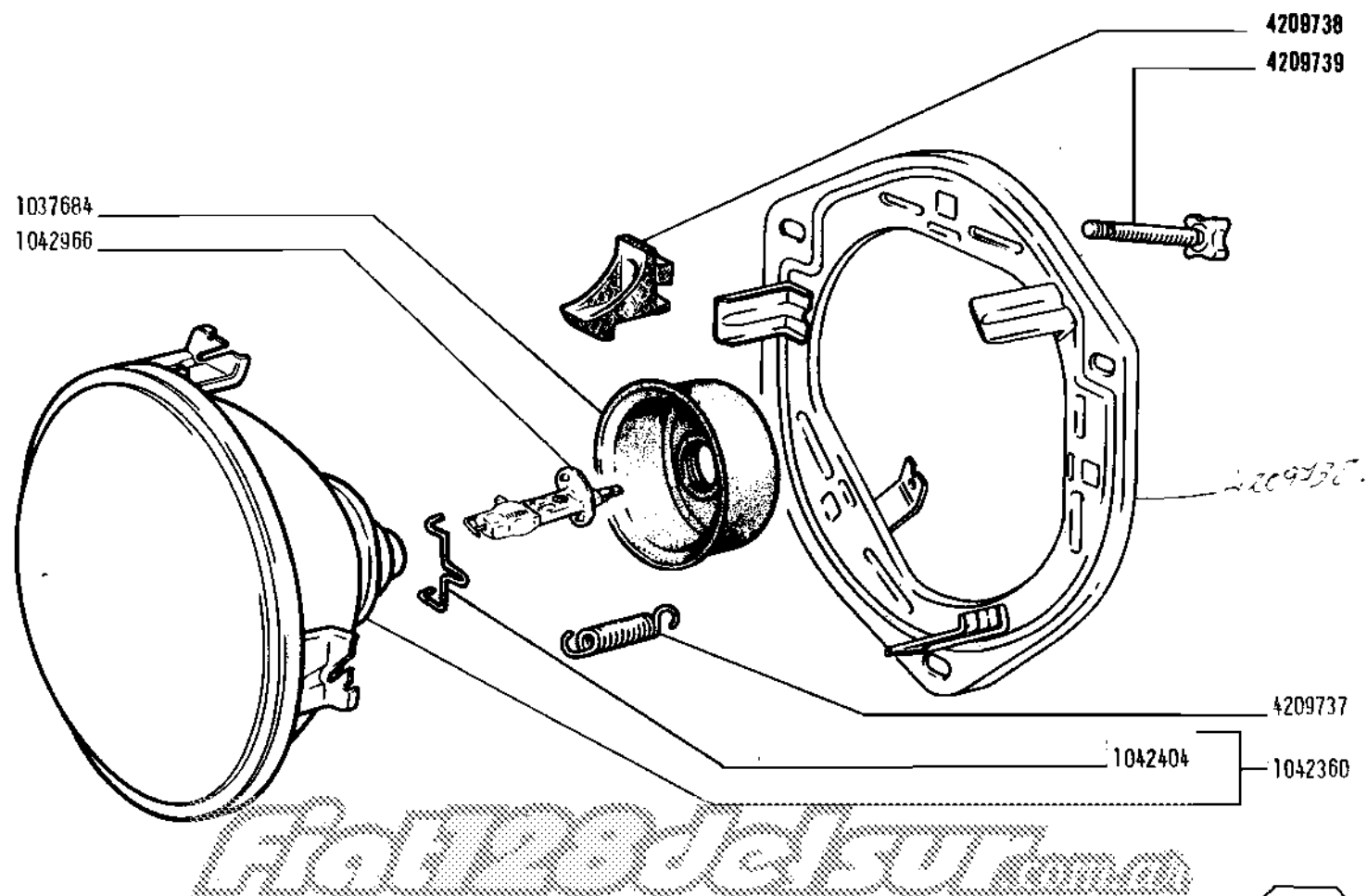

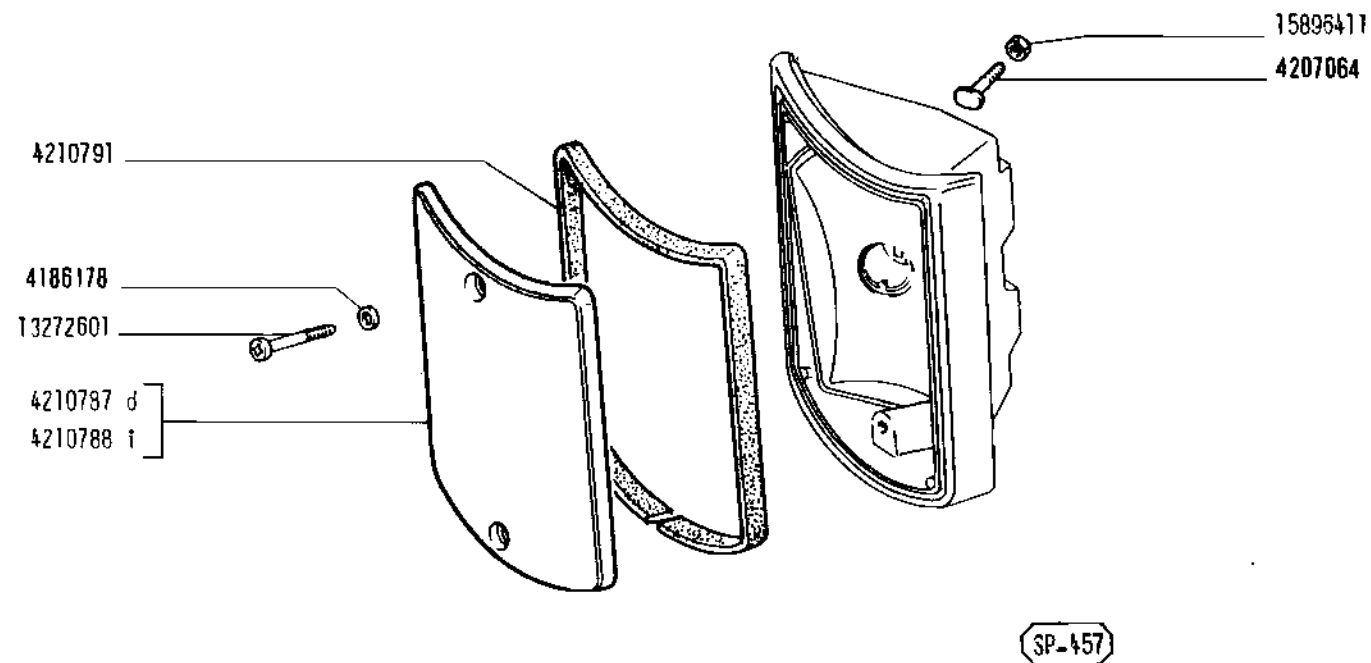

*Fiat Modelsur*

**128 LUJO**

FAROL ANTERIOR POSICION Y DIRECCION 1037810 D - 1037809 I

F 6.32

8-1973

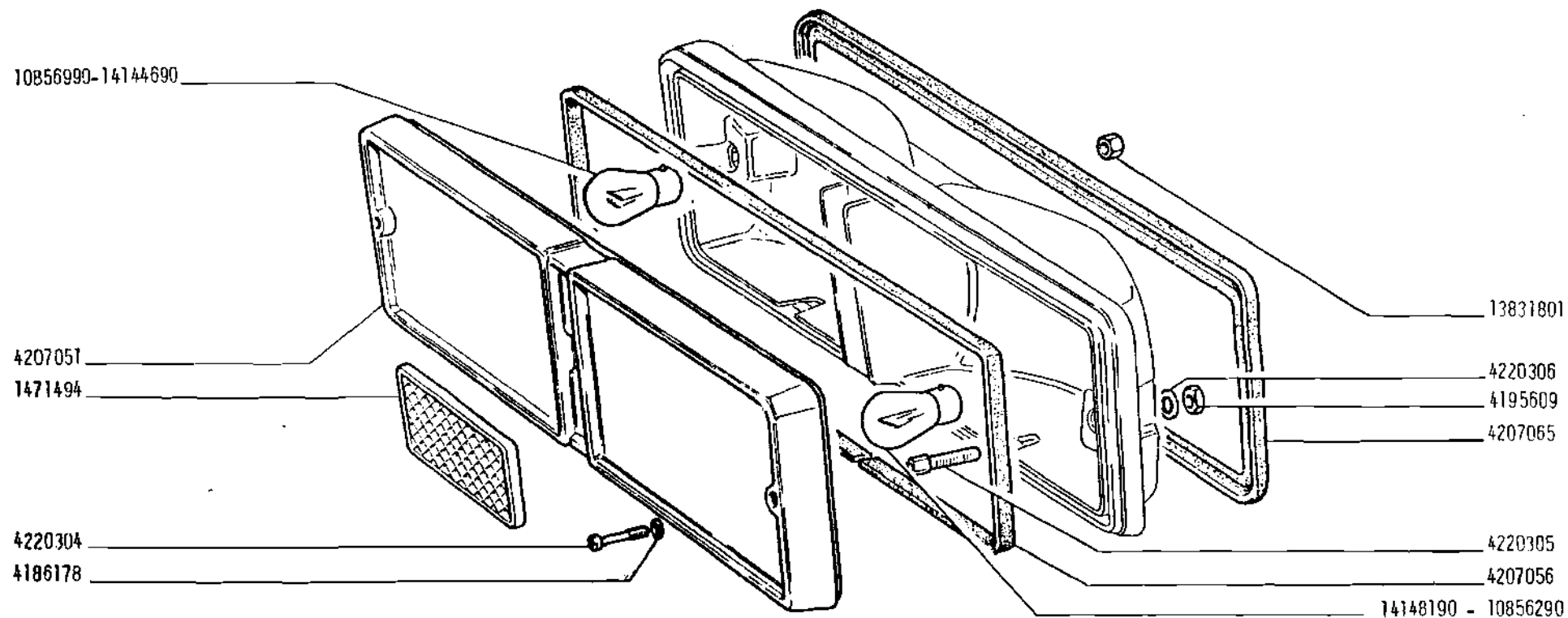

*Fiat Concord*

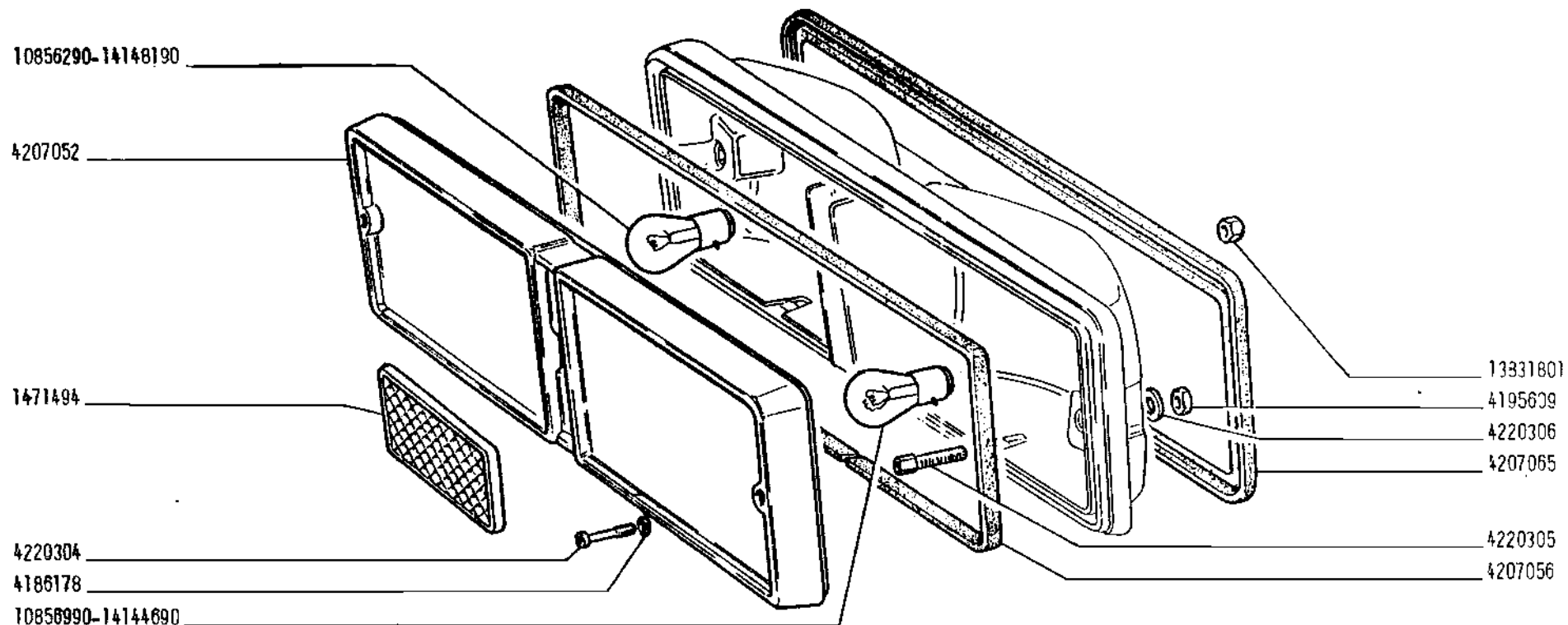

*Fiat* **elsur**

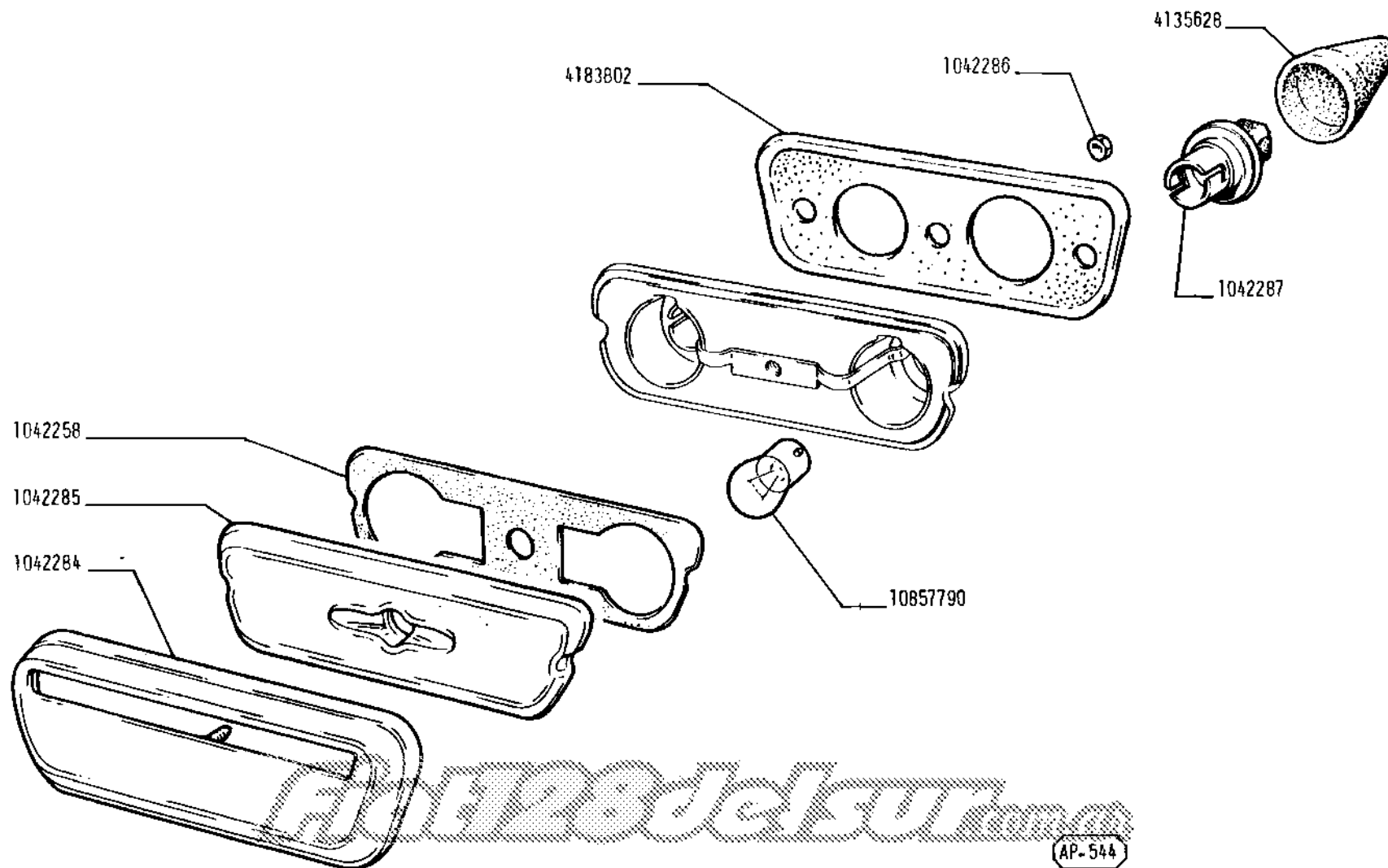



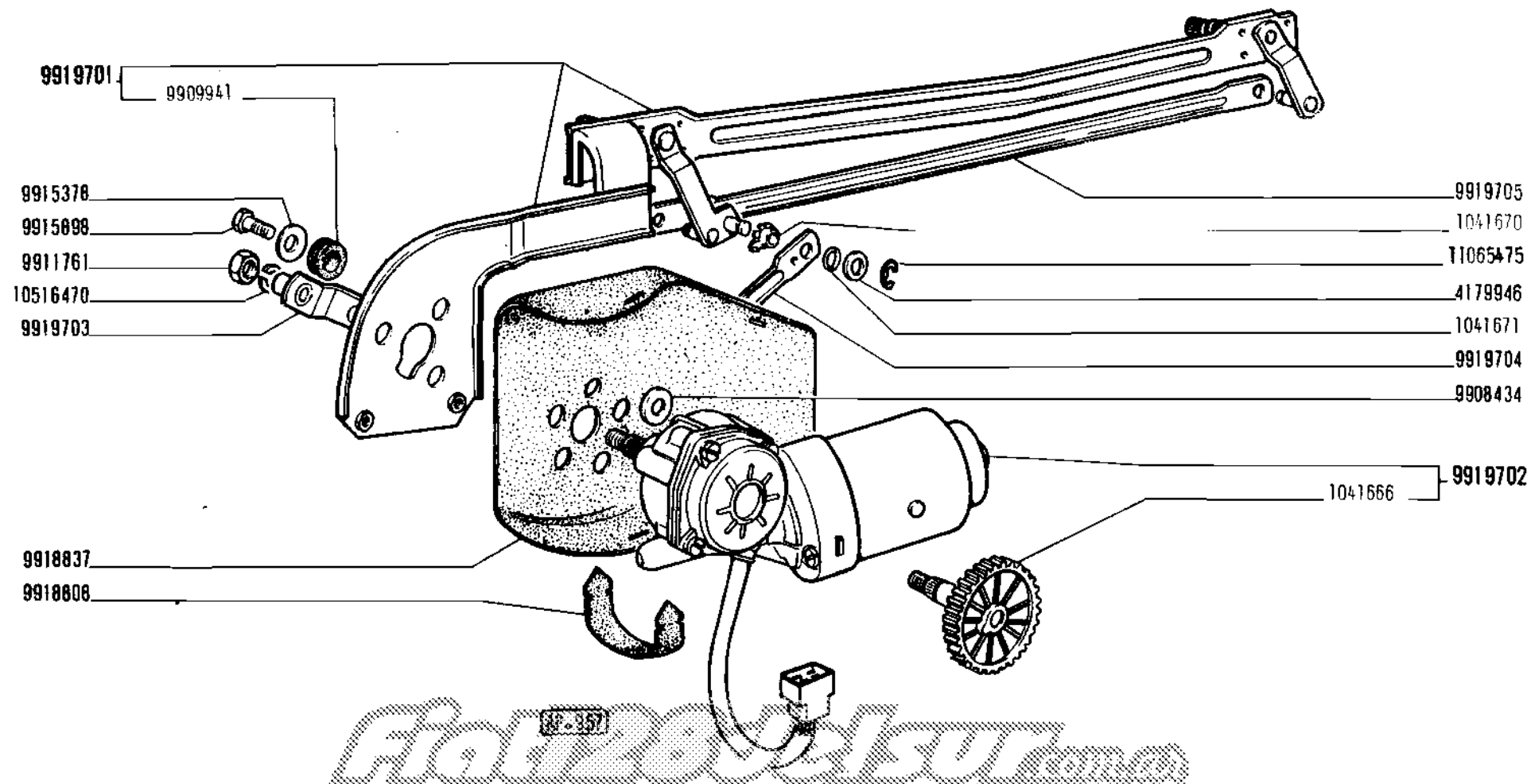

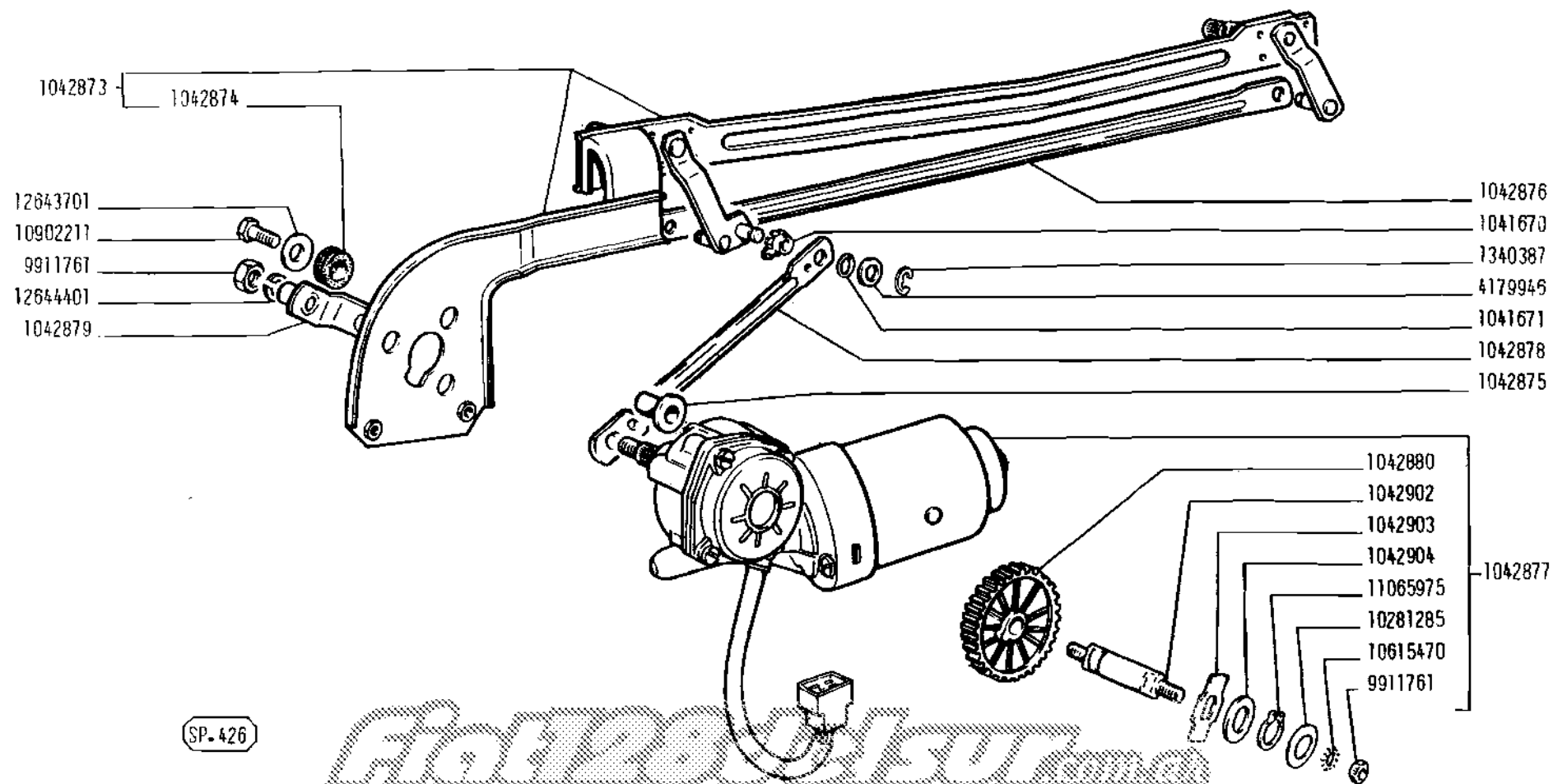

**128** LUJO

LIMPIAPARABRISAS 1039808 (BRIEVA)

F 6.65/1

8-1973

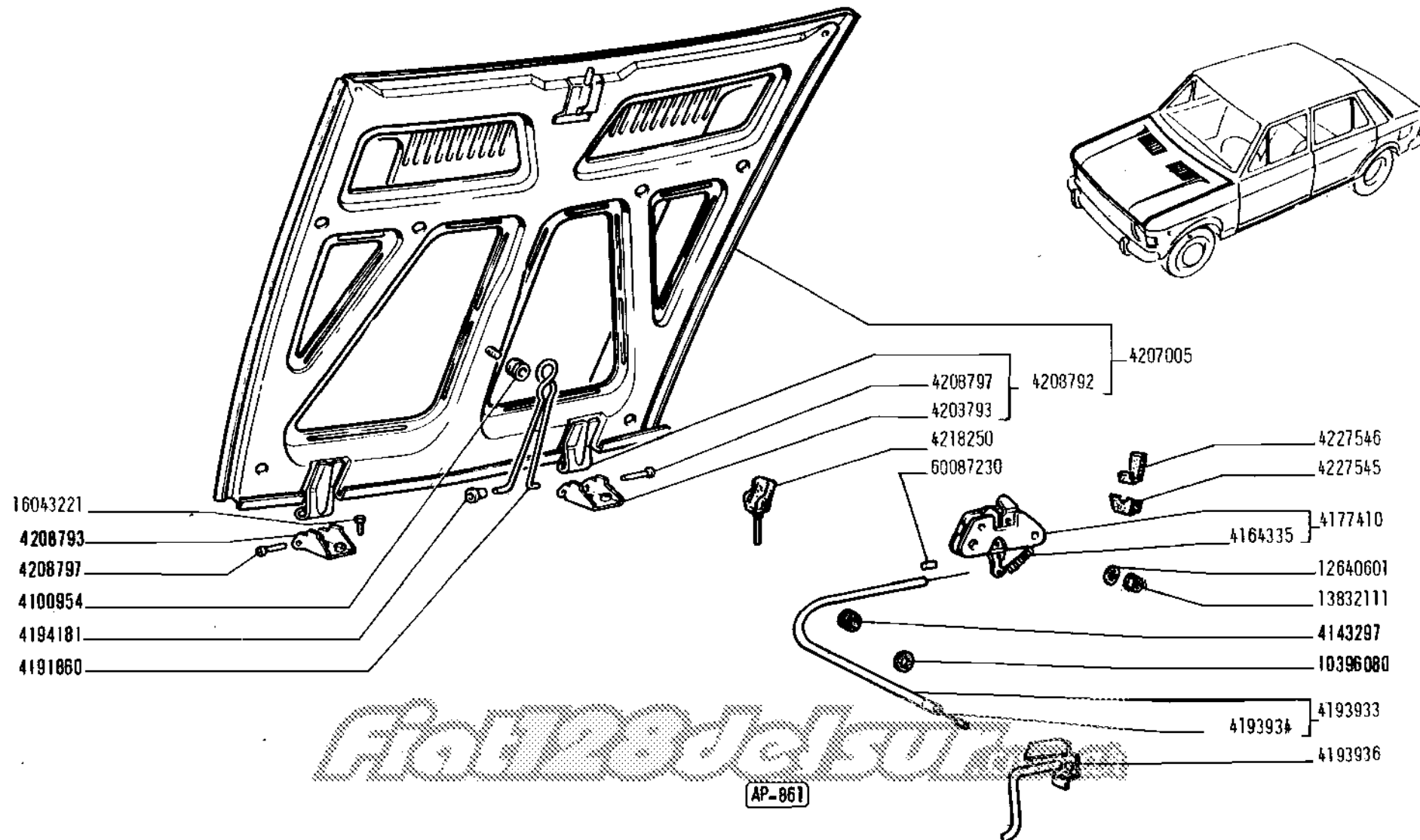

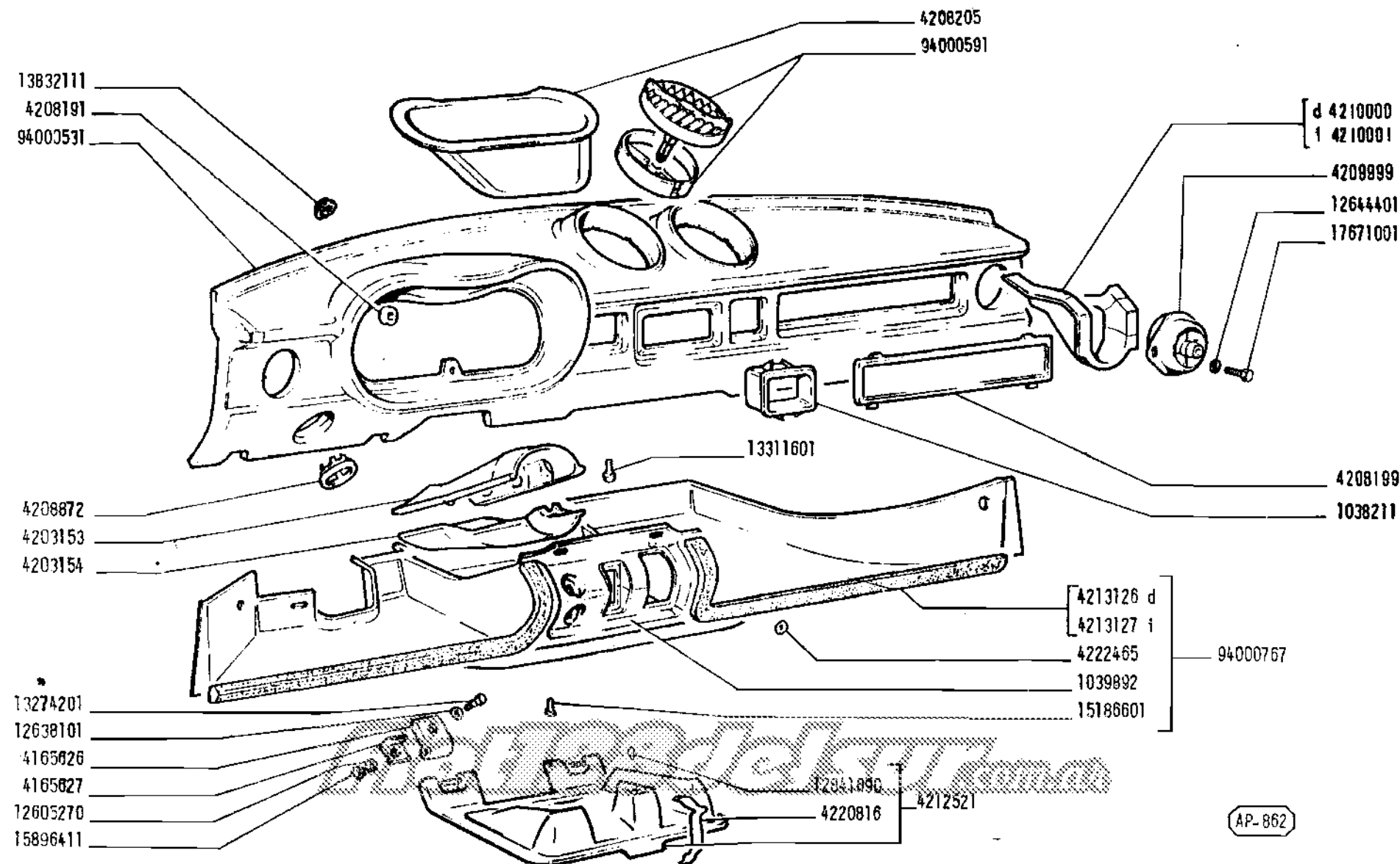

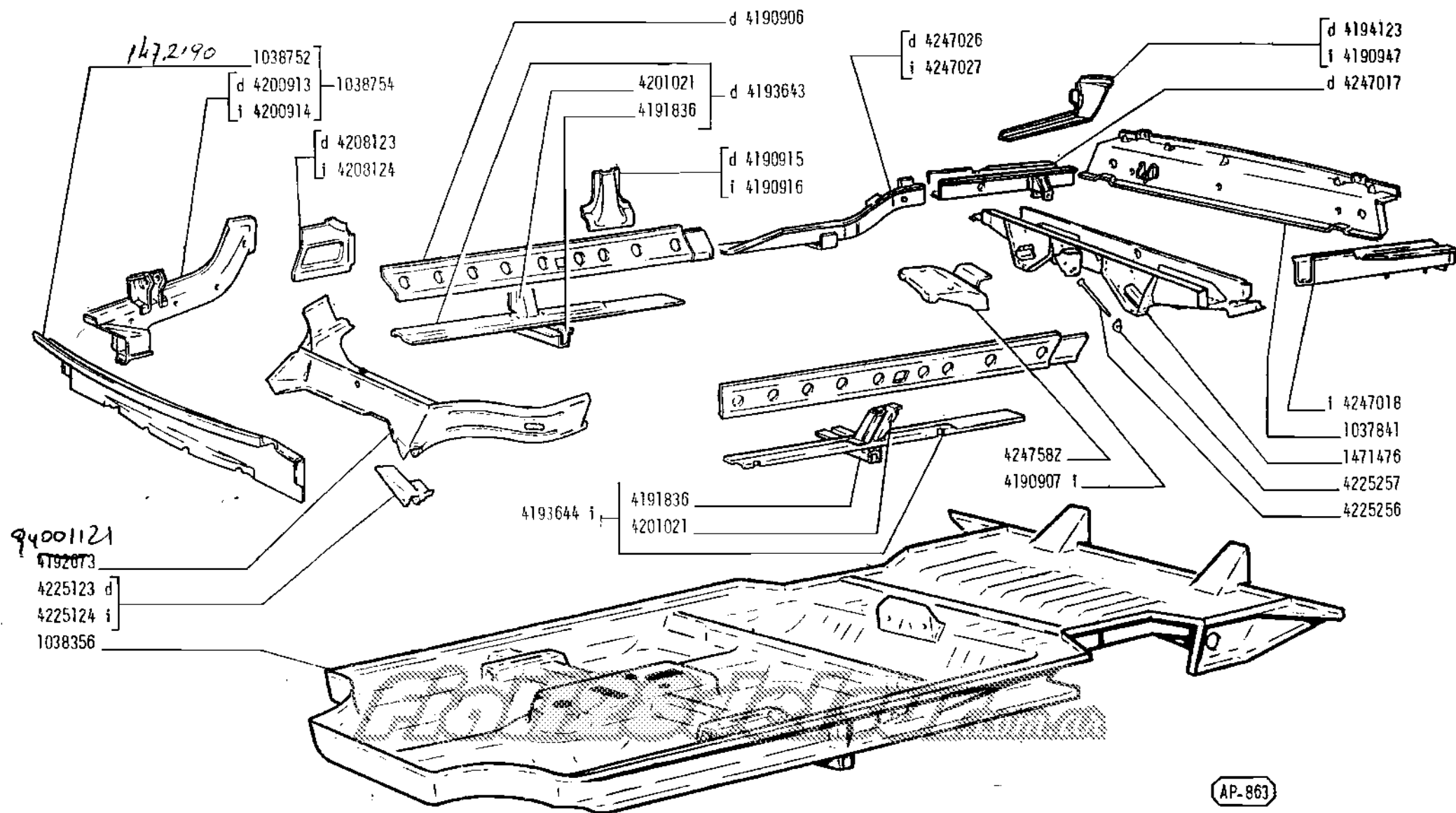

AP-863

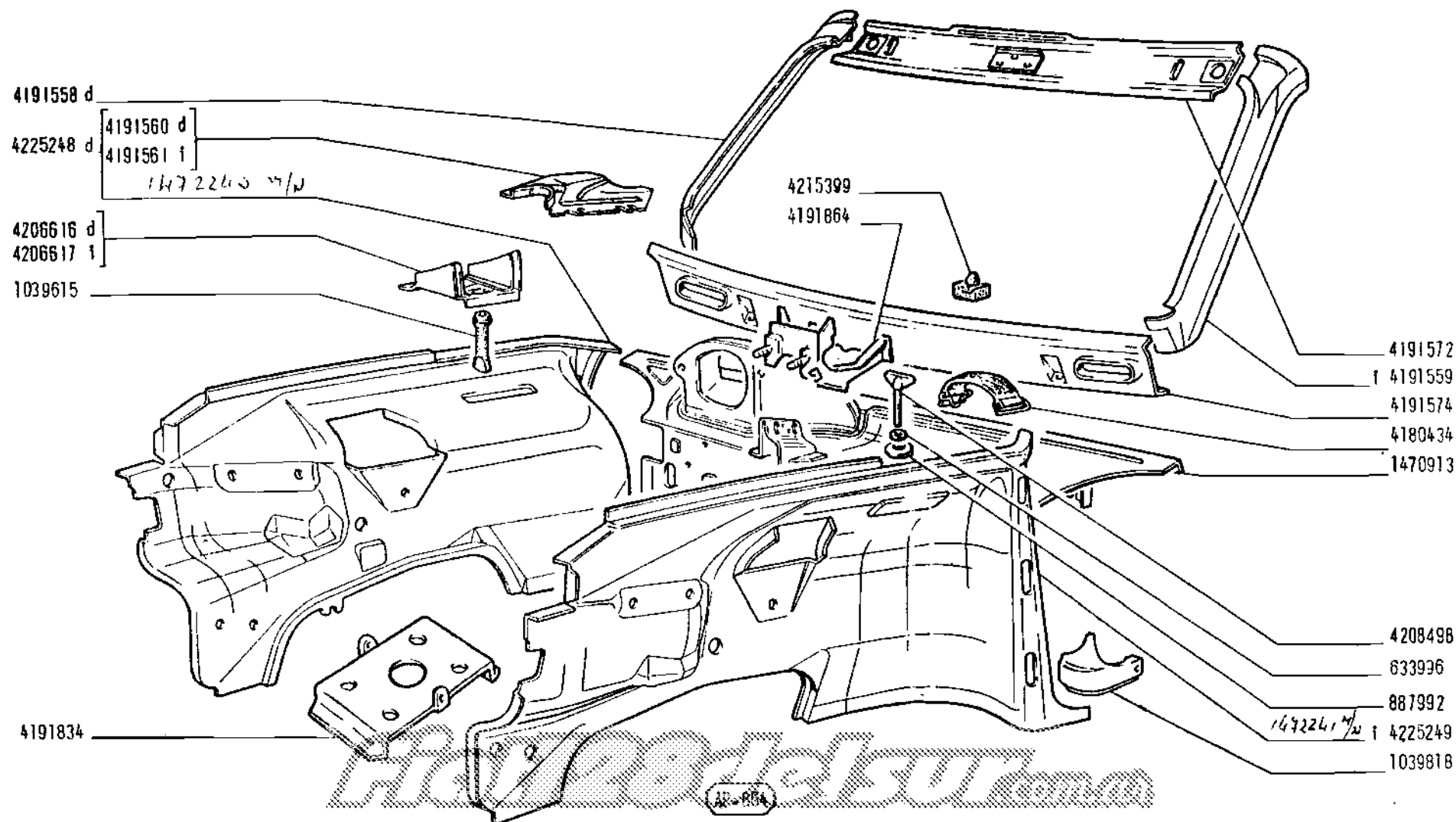

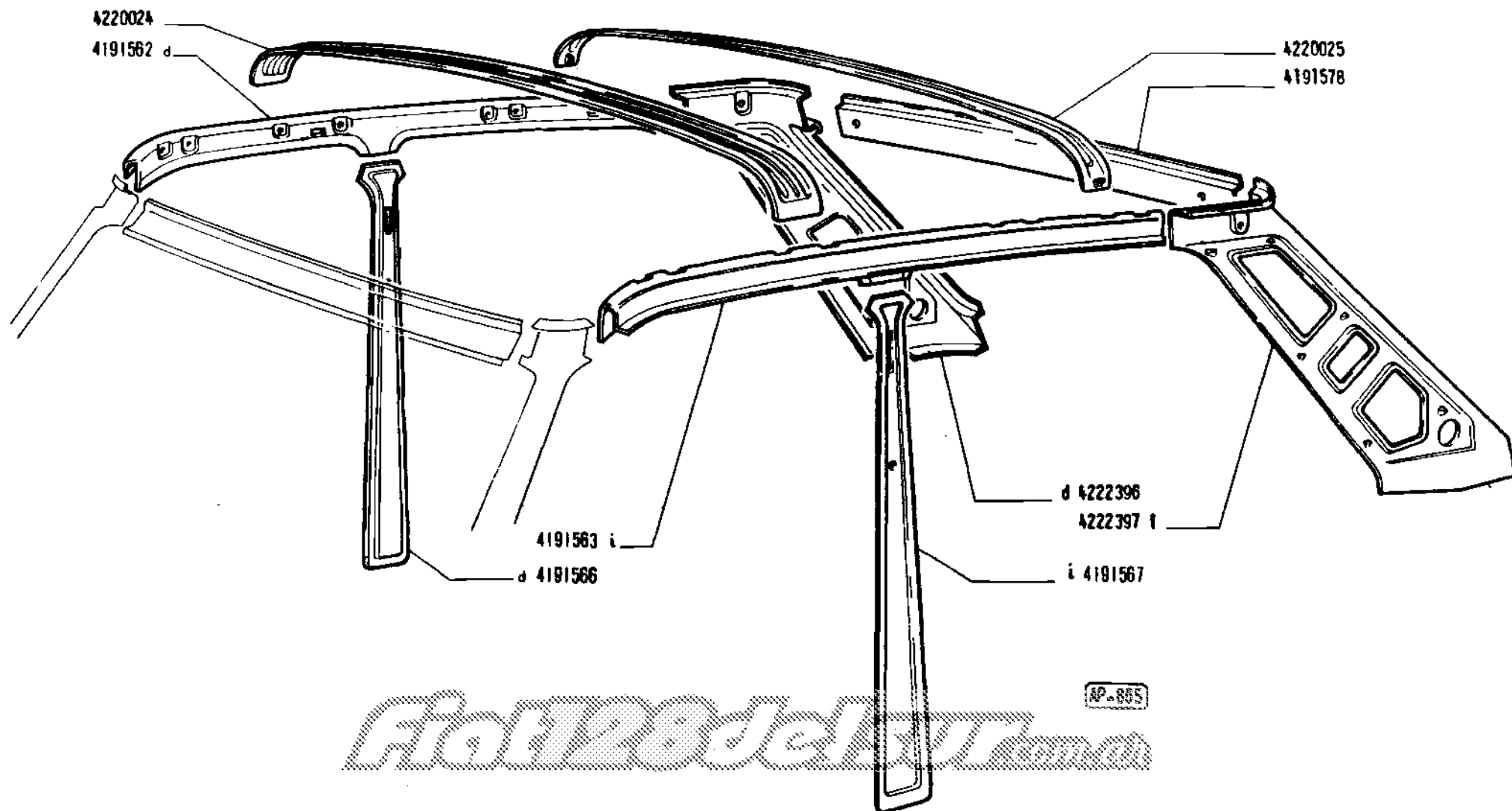

**128** LUJO

ELEMENTOS INTERNOS

L 1.04

2/3

8-1973

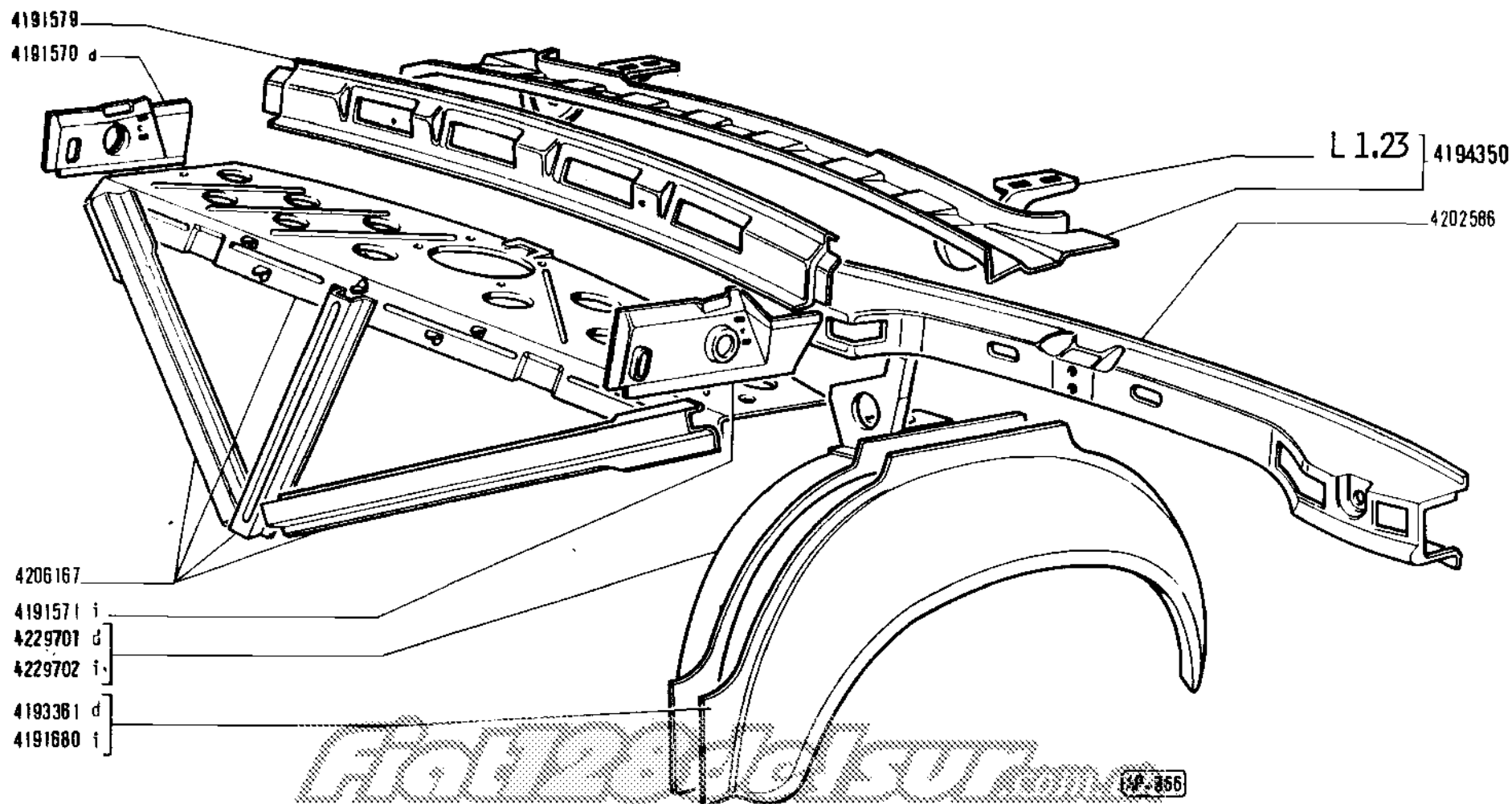



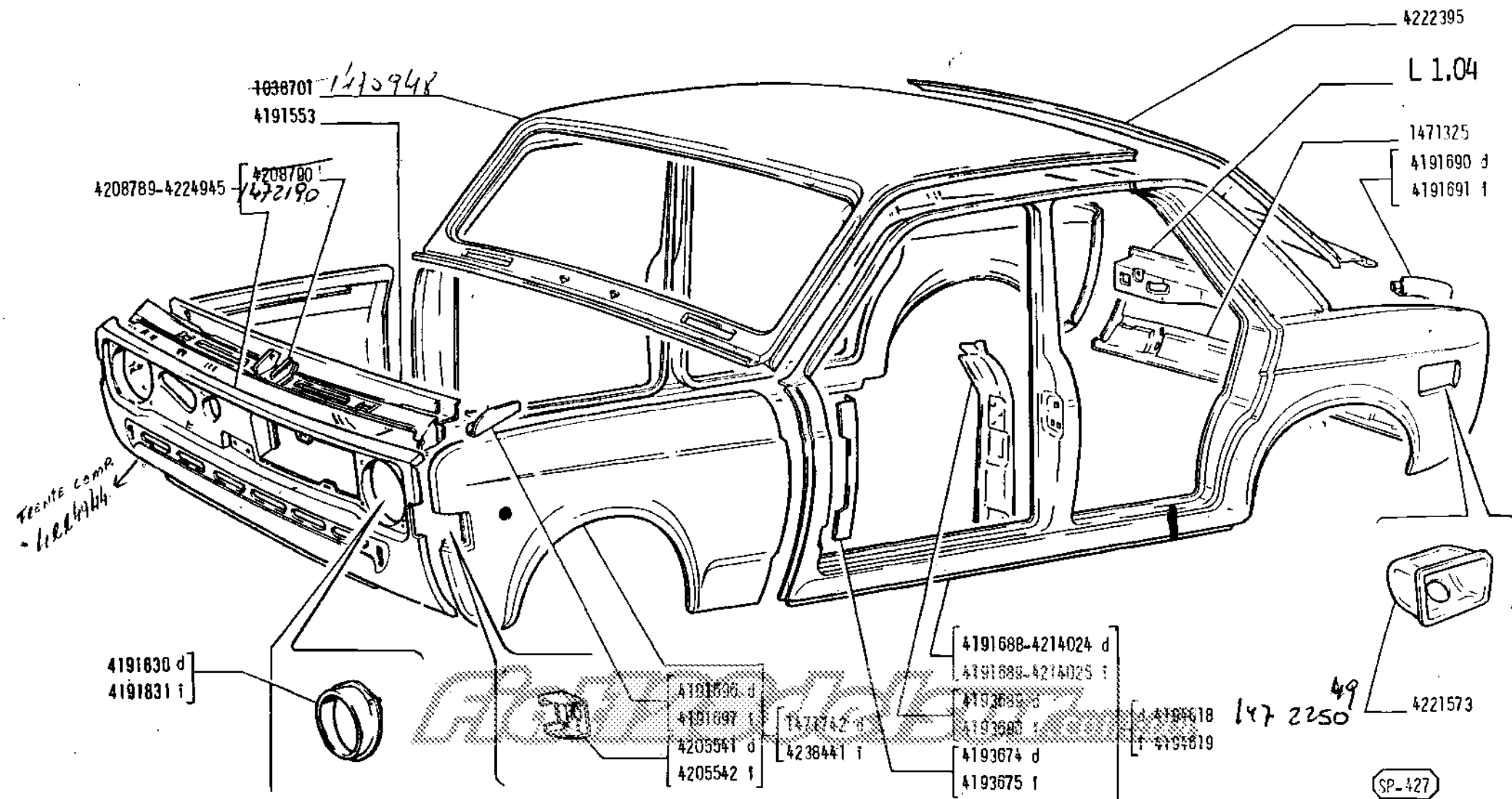

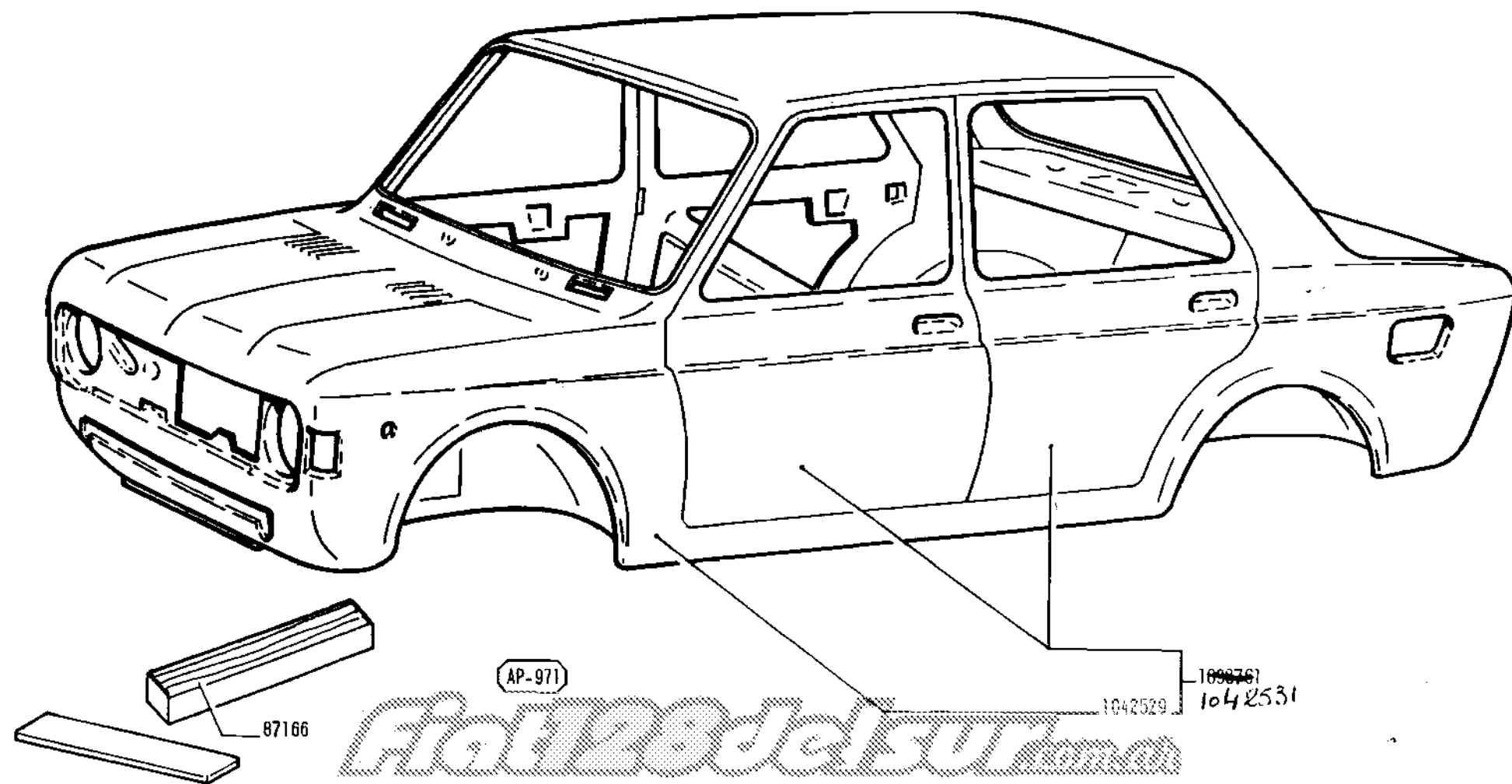

**128** LUJO

CONJUNTOS EXTERNOS CARROCERIA

L 1,06

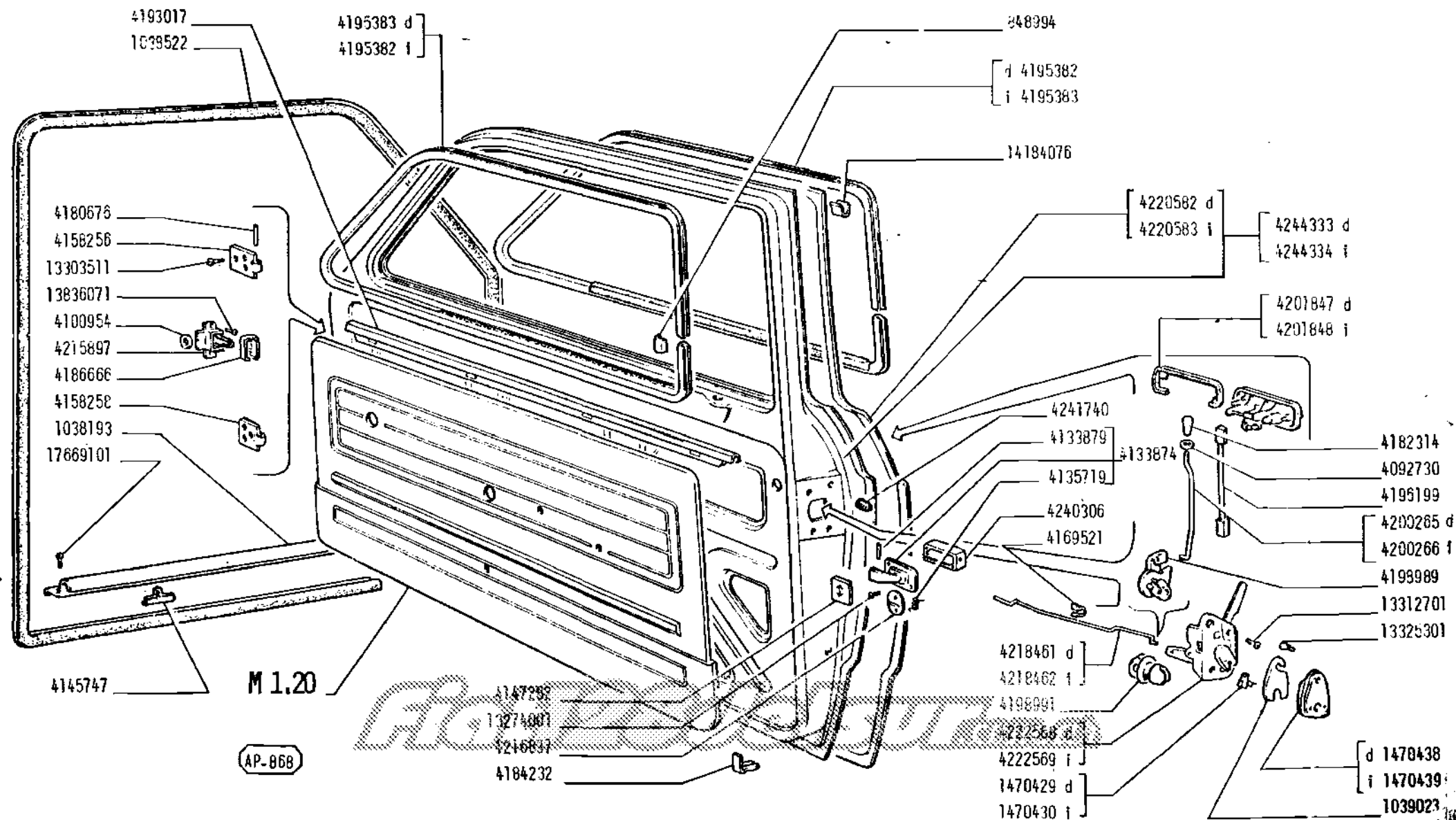

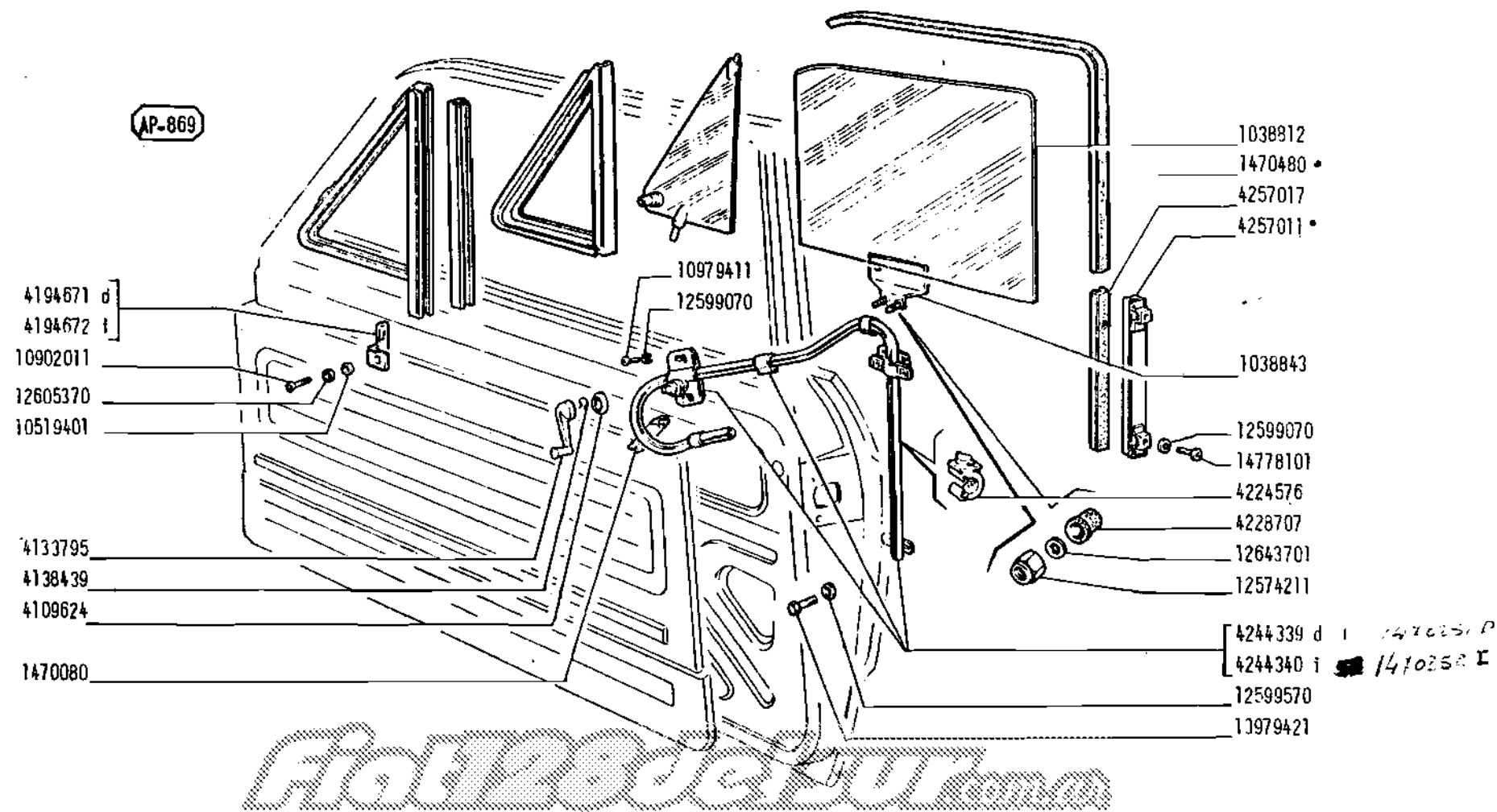

128 LUJO

PUERTAS ANTERIORES

L 1.09	
2/4	

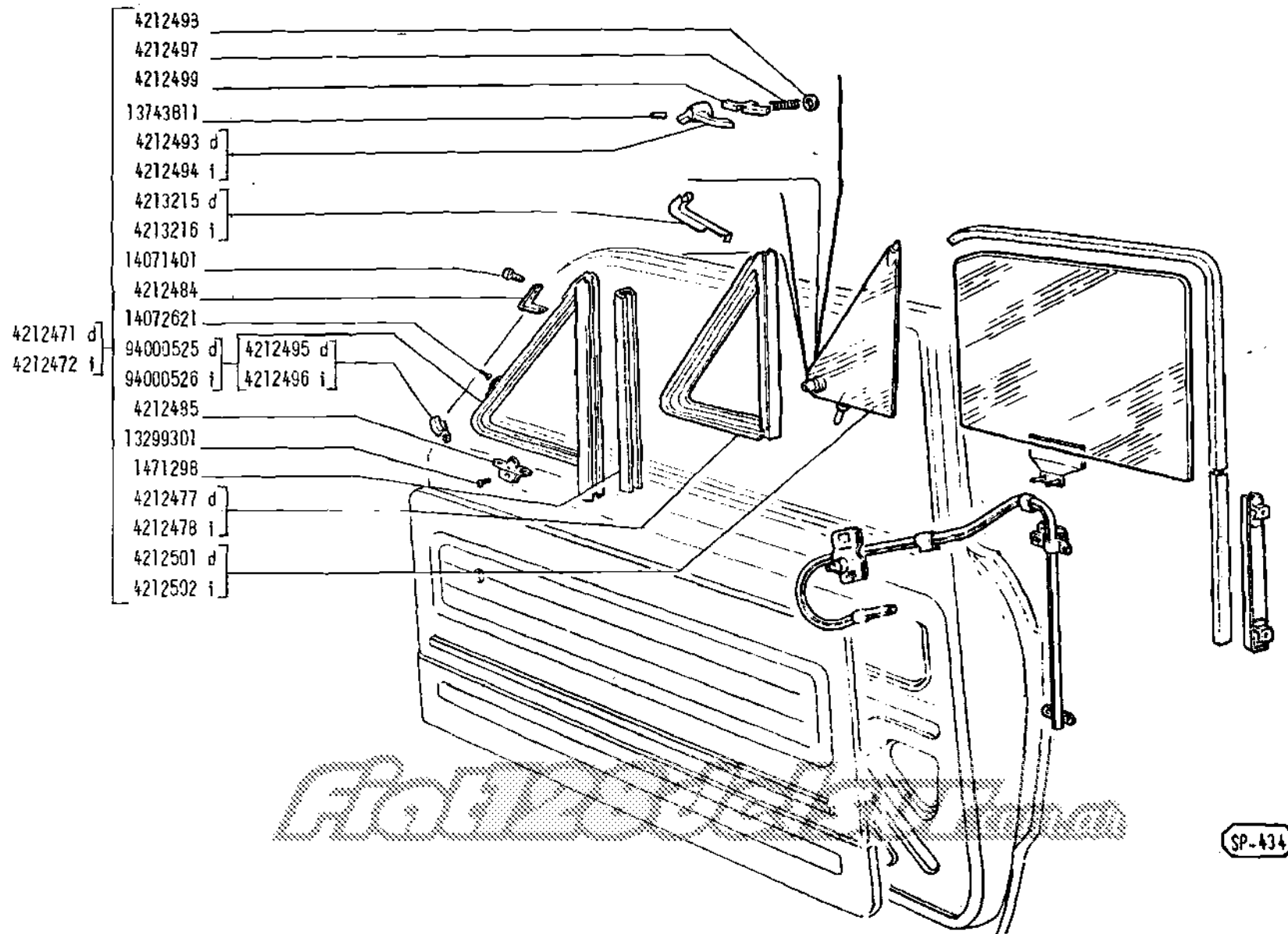

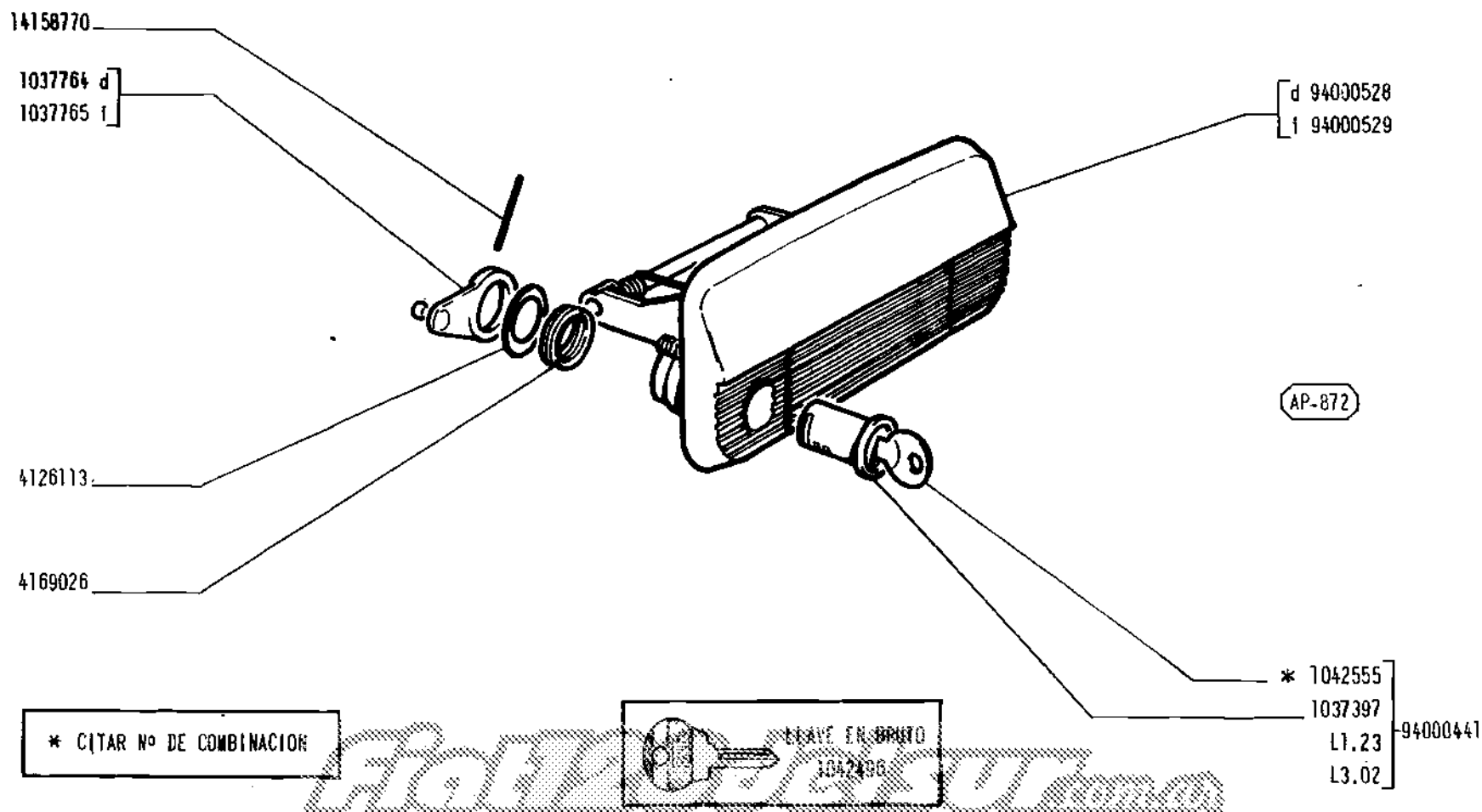

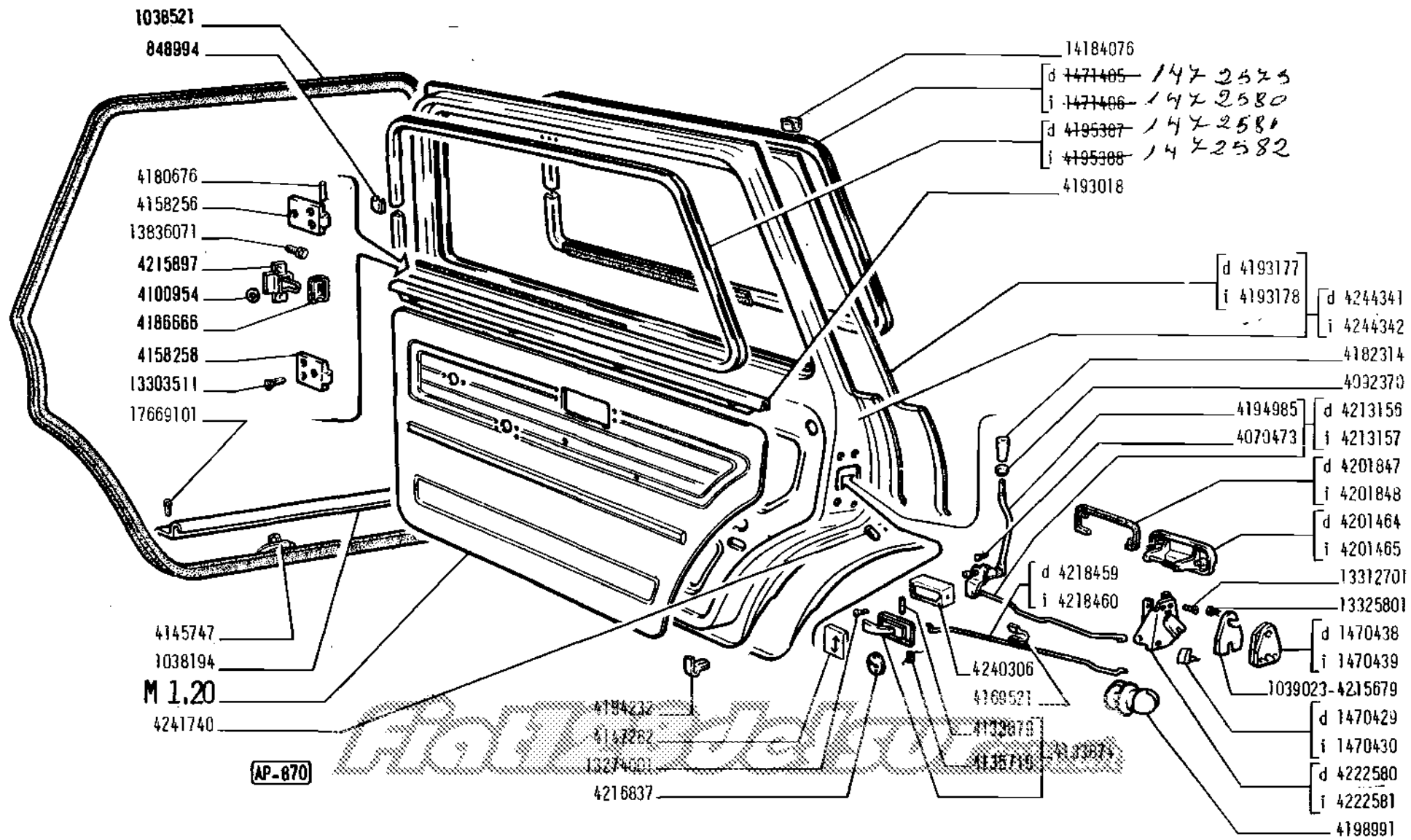

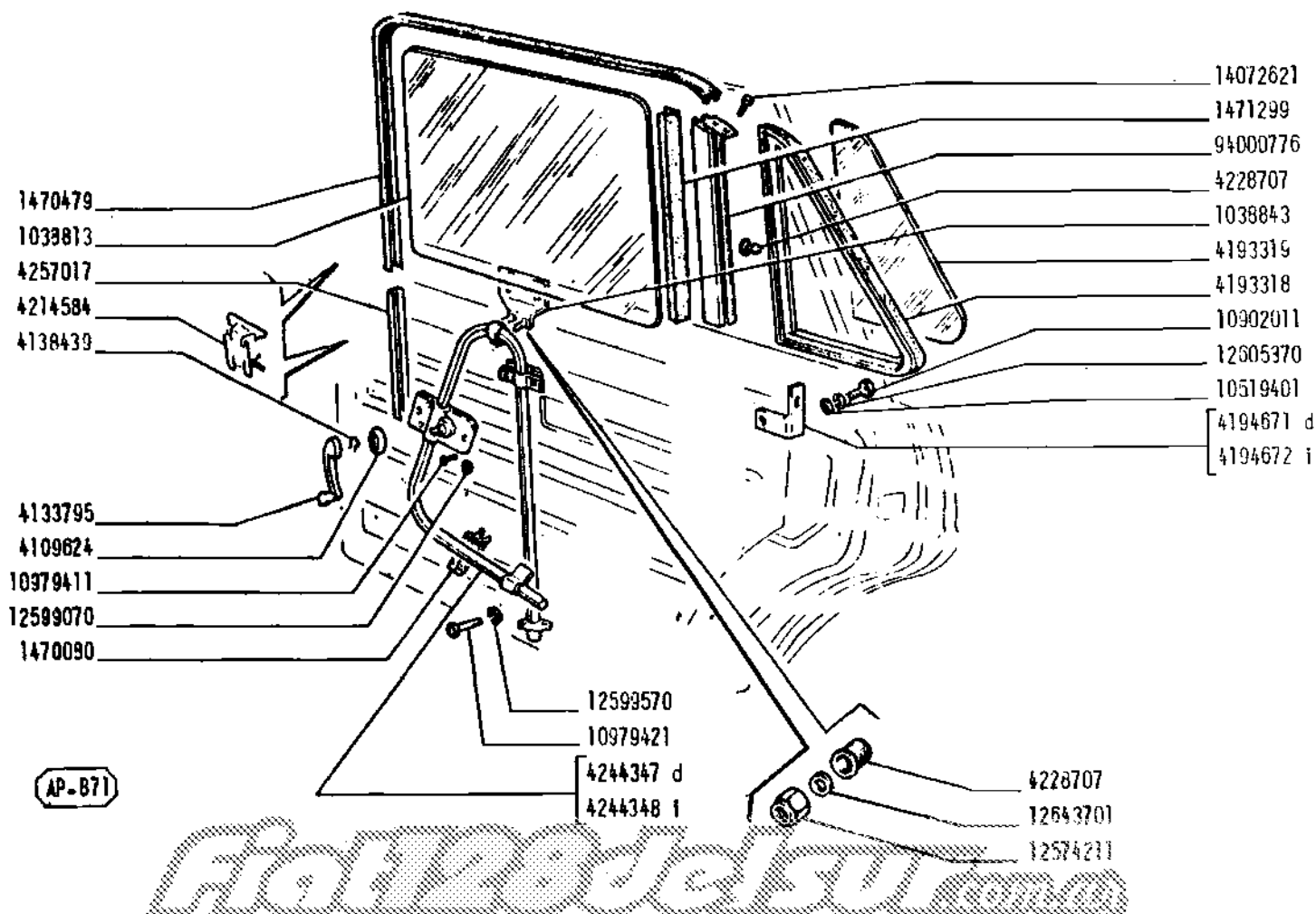



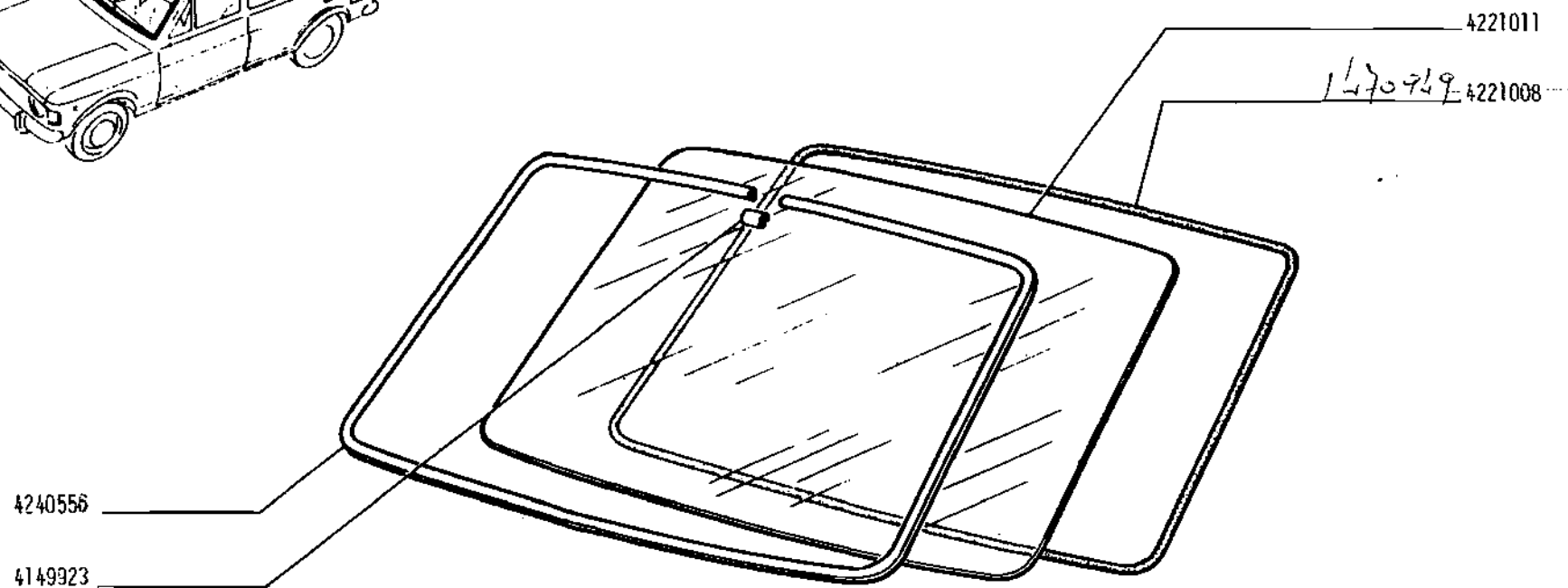
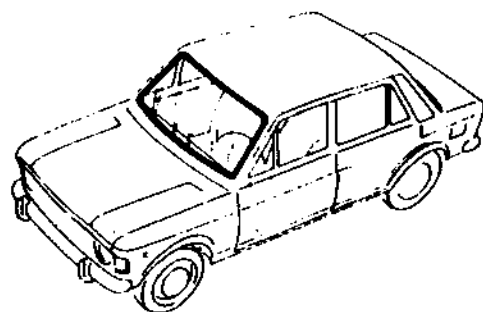

*Fiat Modelsur*

Nº 873

**128** LUJO

PARABRISAS

L I I

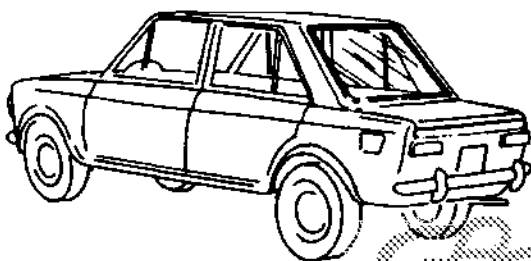
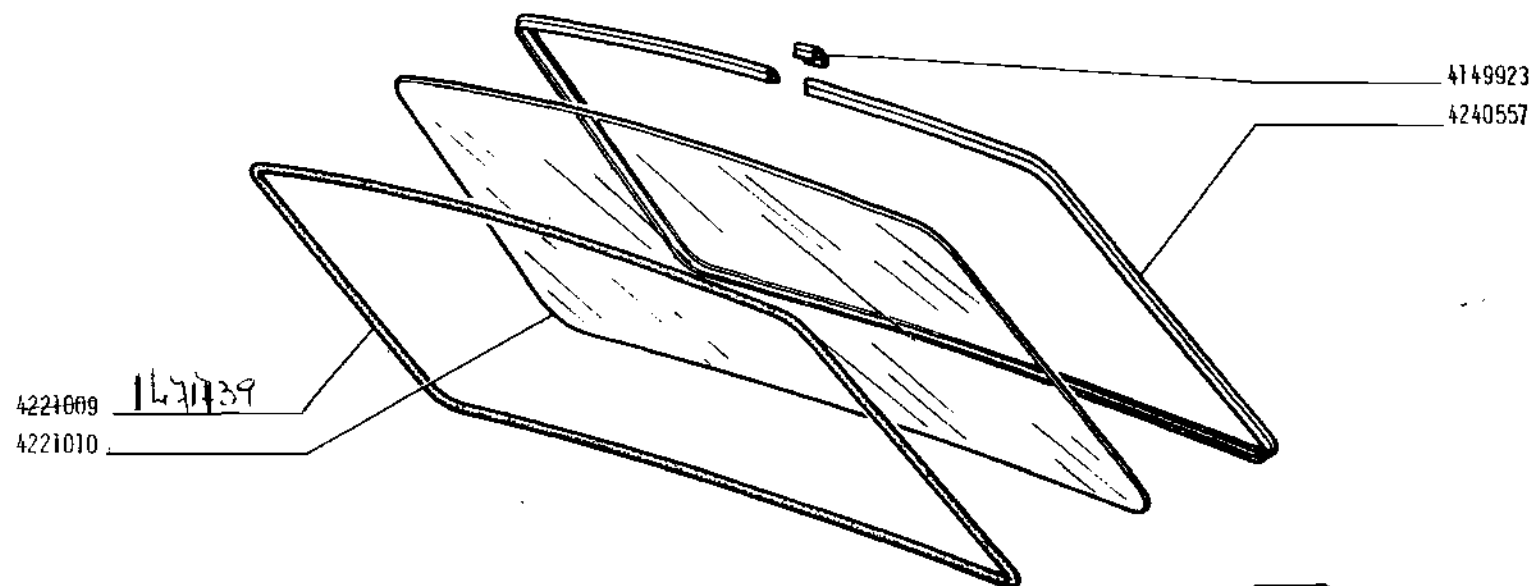

AP-875

*Fiat 128 del sur*

**128** LUJO

CRISTAL POSTERIOR

L 1.20

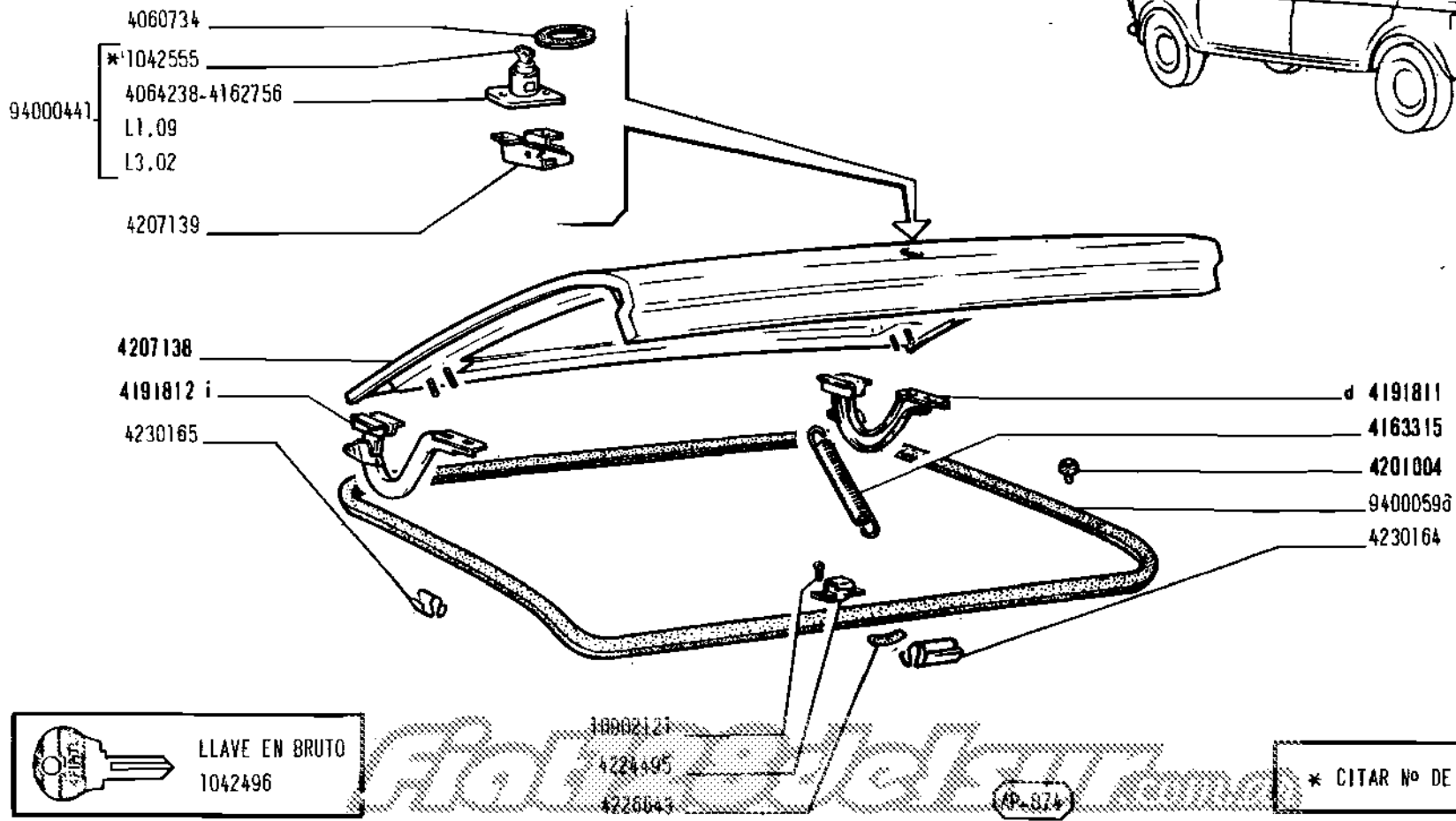
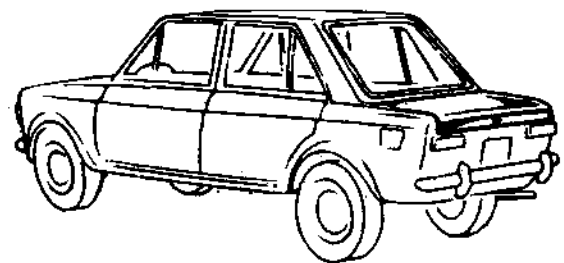



LLAVE EN BRUTO

1042496

\* CITAR Nº DE COMBINACION

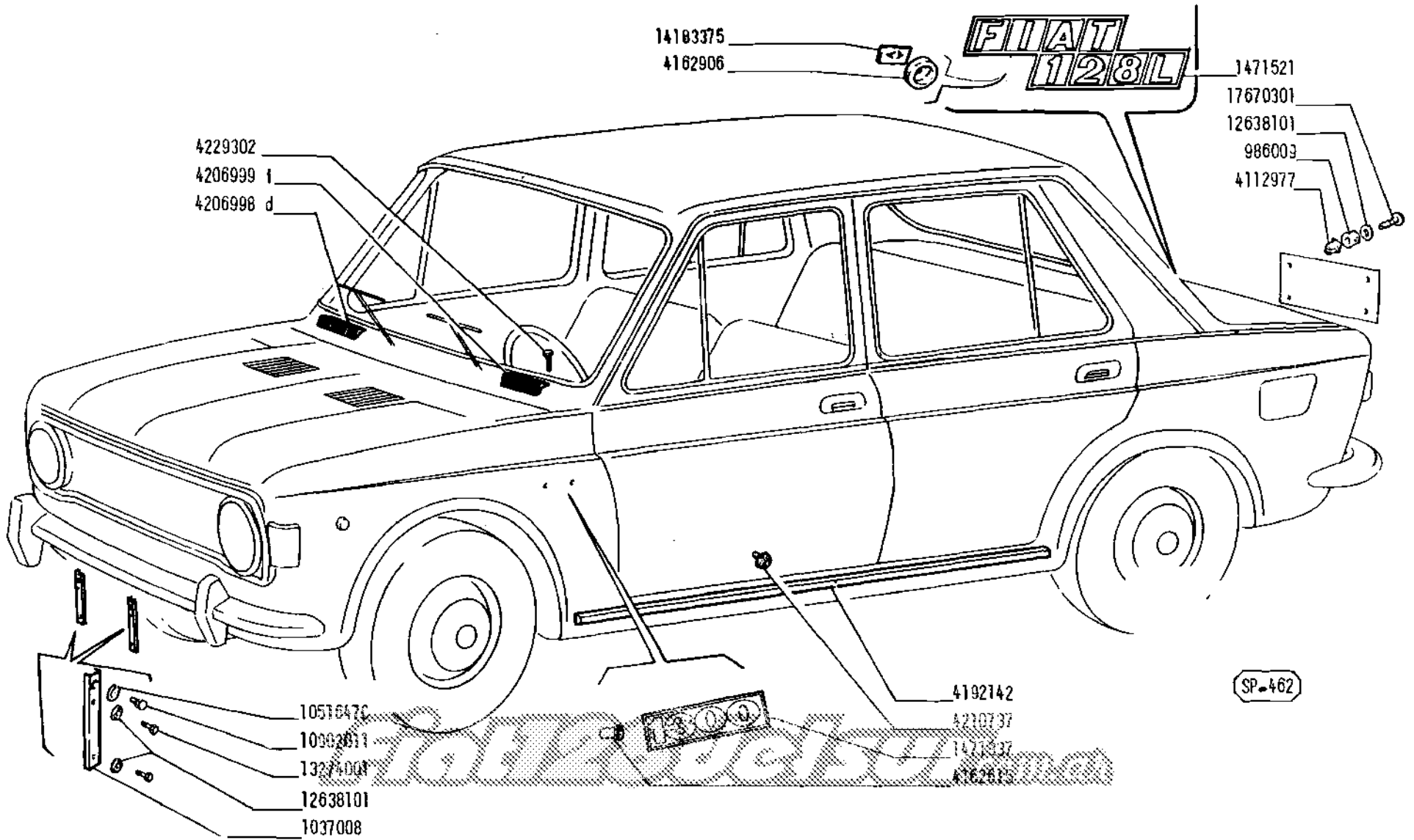

128 LUJO

MOLDURAS EXTERNAS

L 1.25

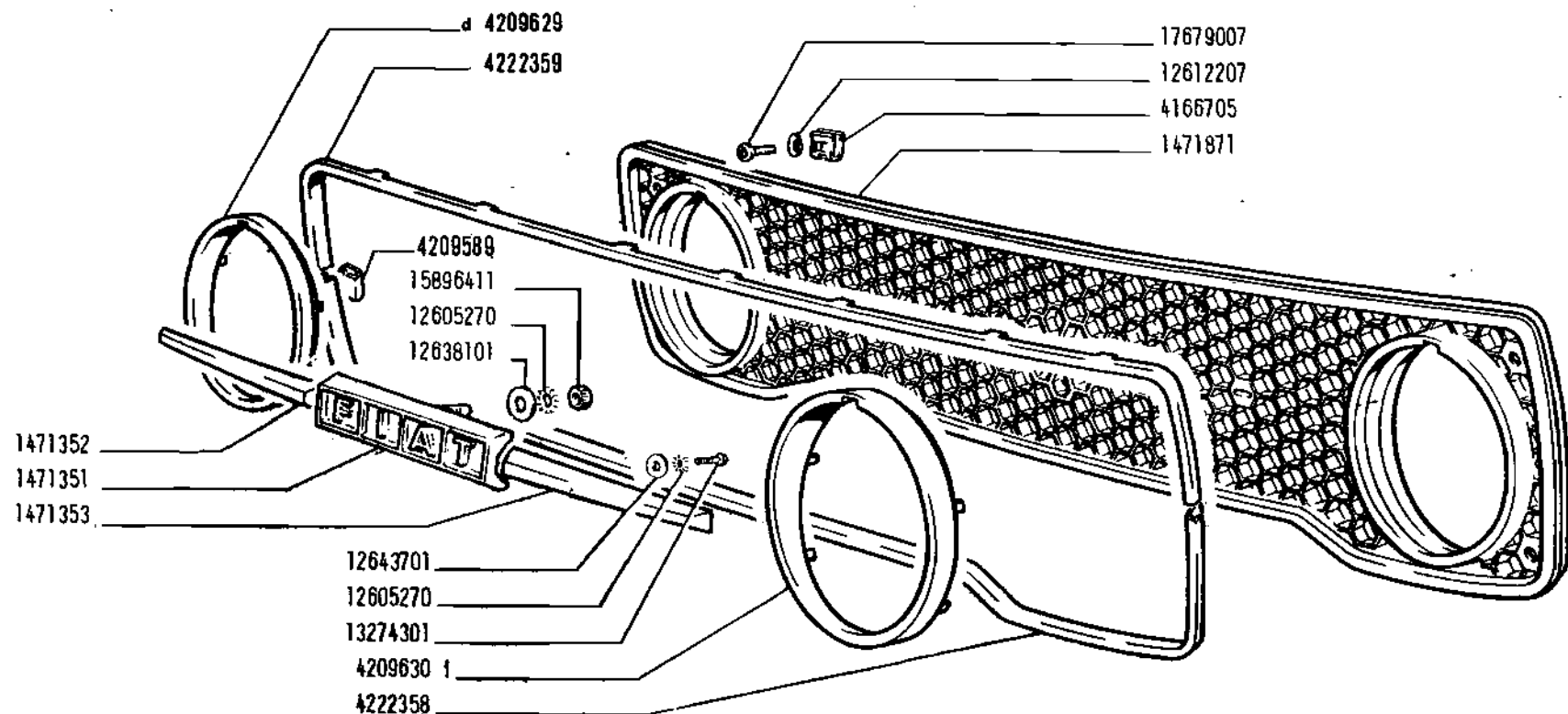

*Fiat Modelsur*

SP-464

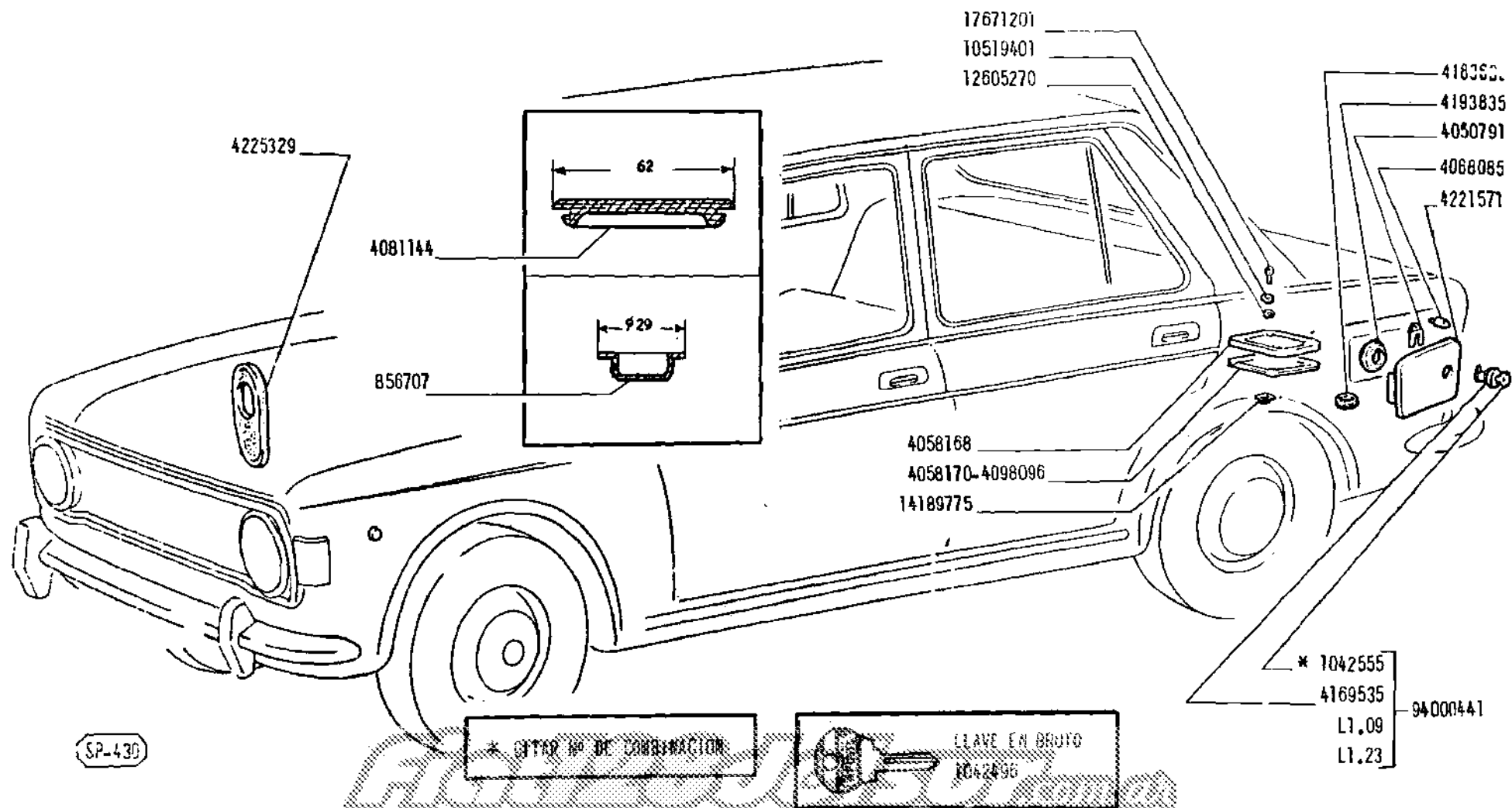

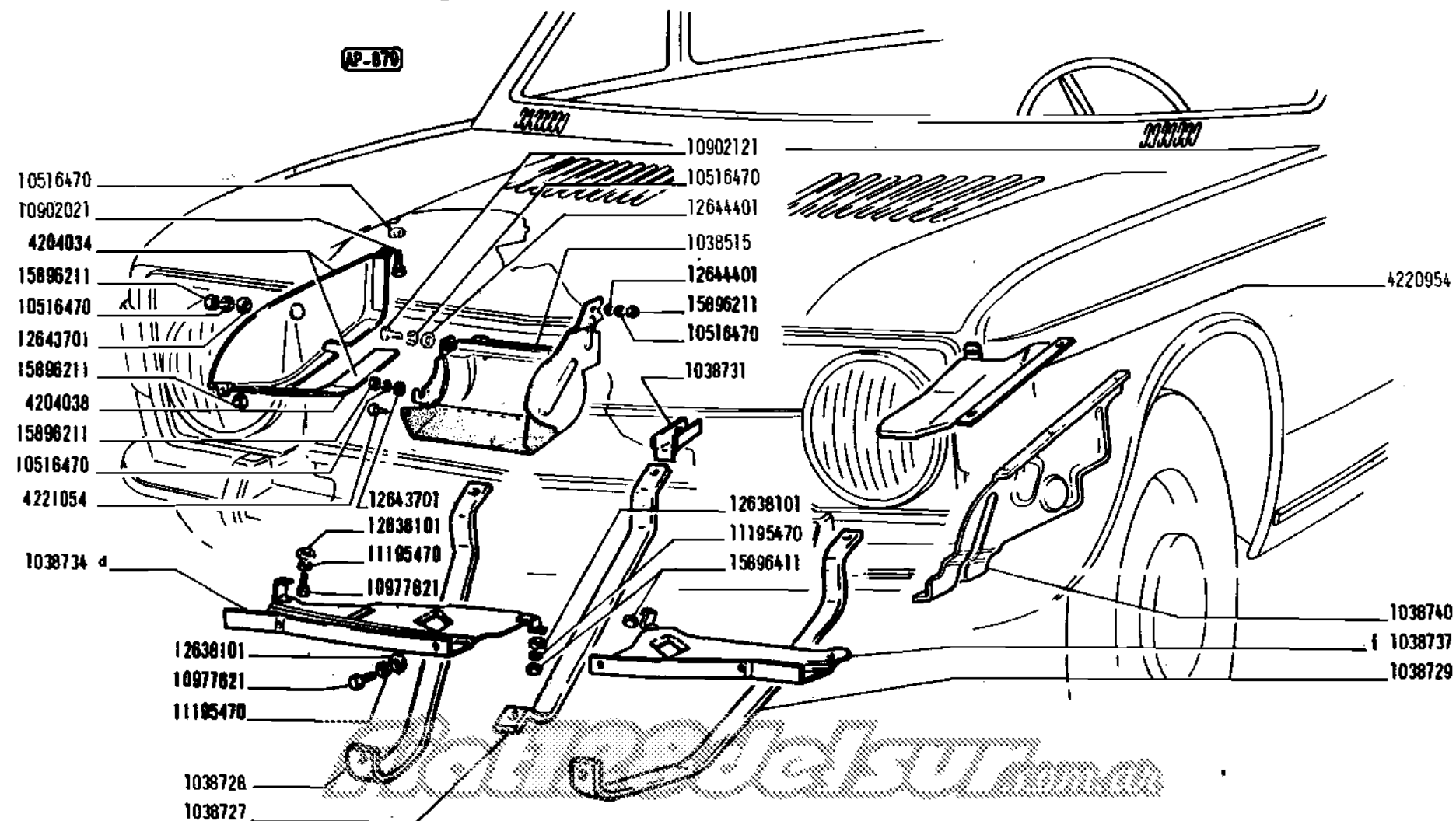

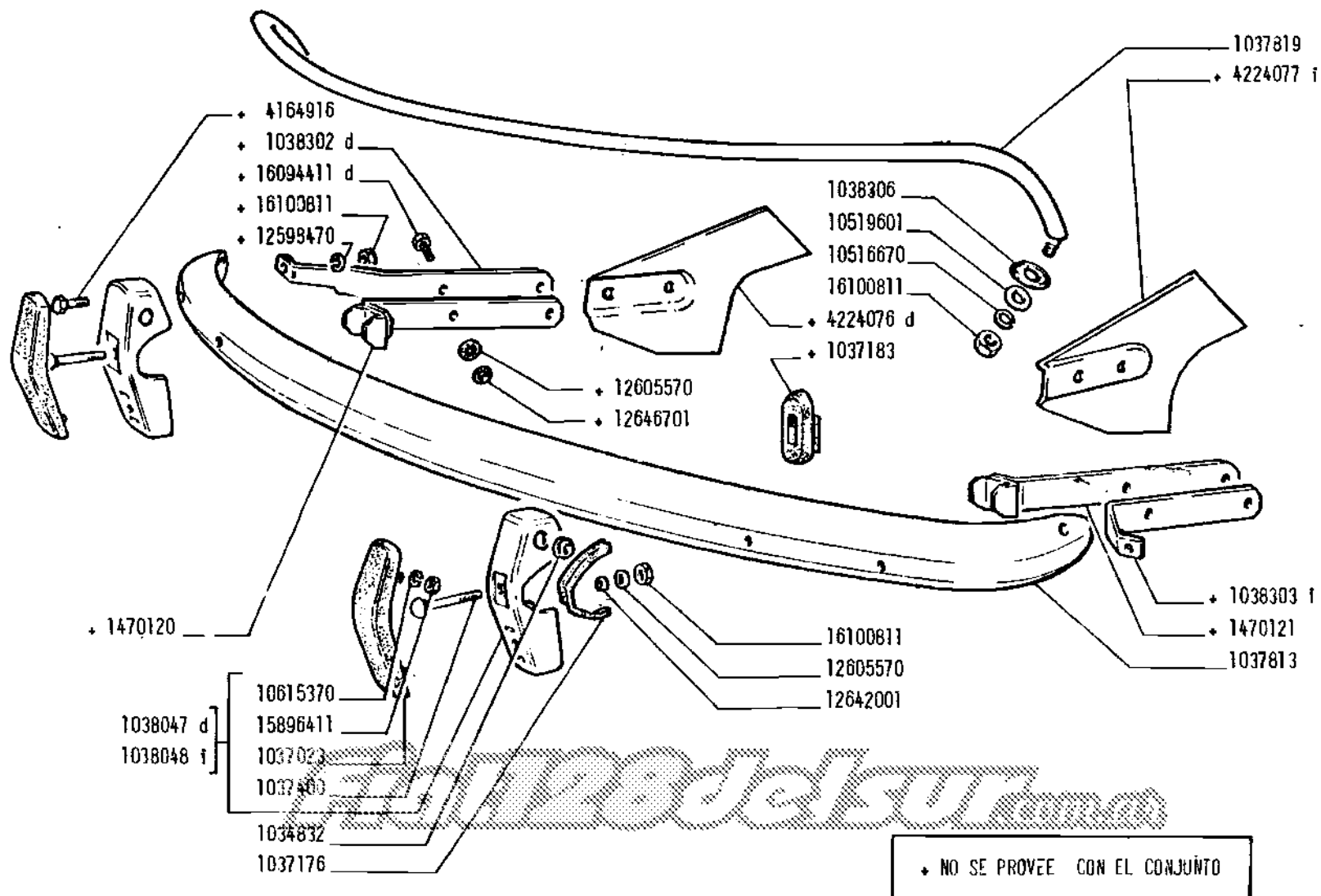



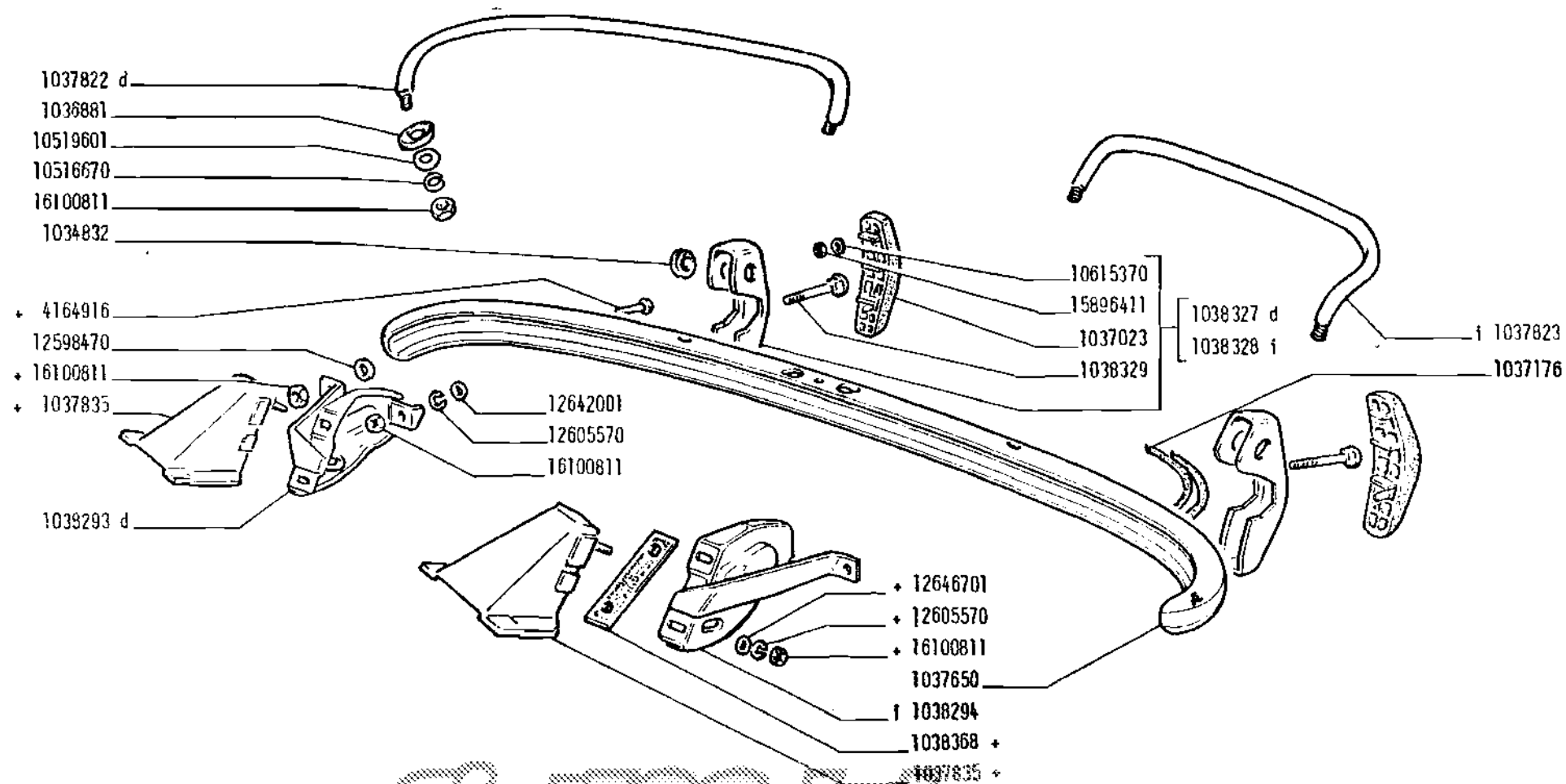

AP-881

+ NO SE PROVEE CON EL CONJUNTO

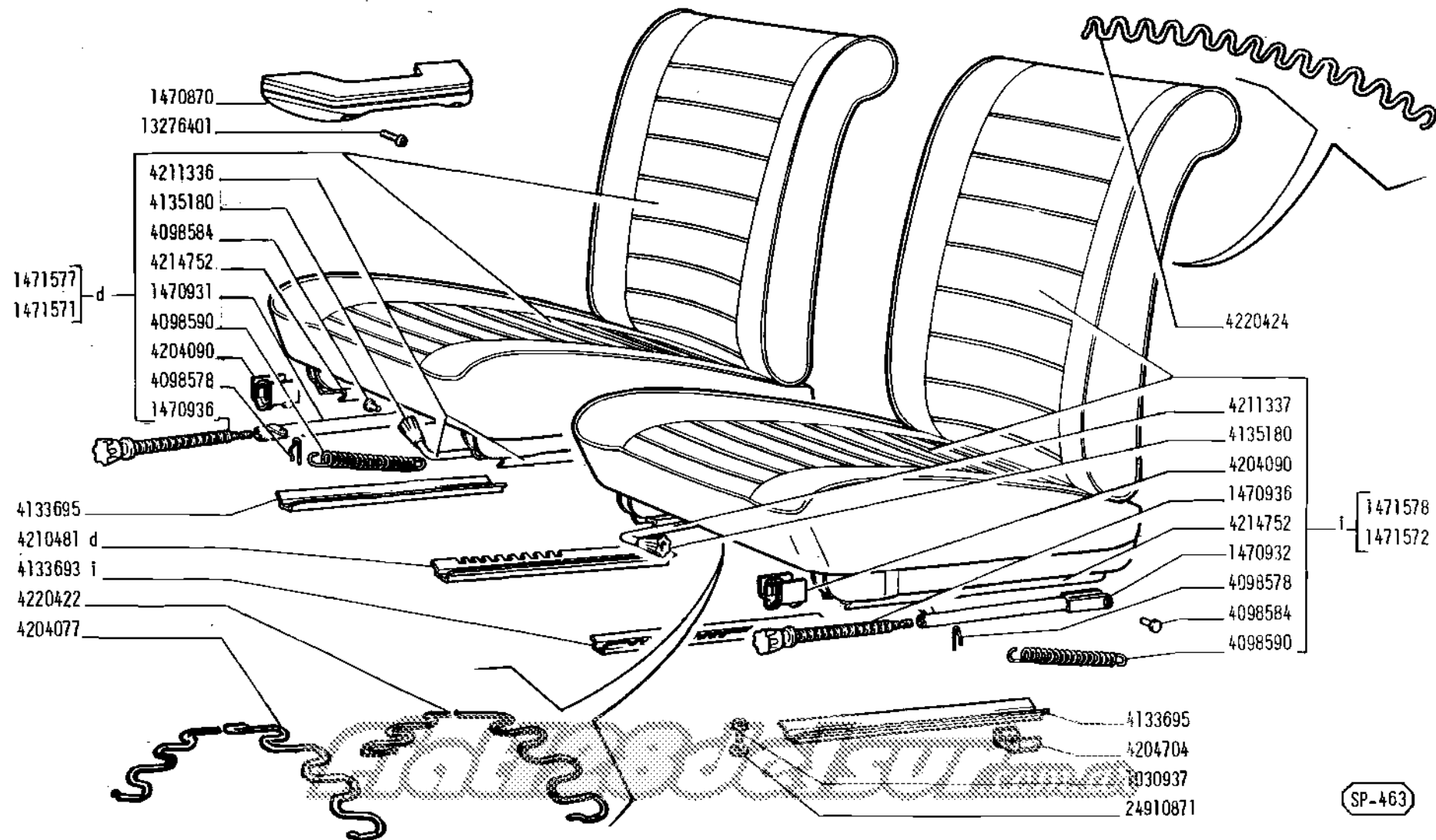

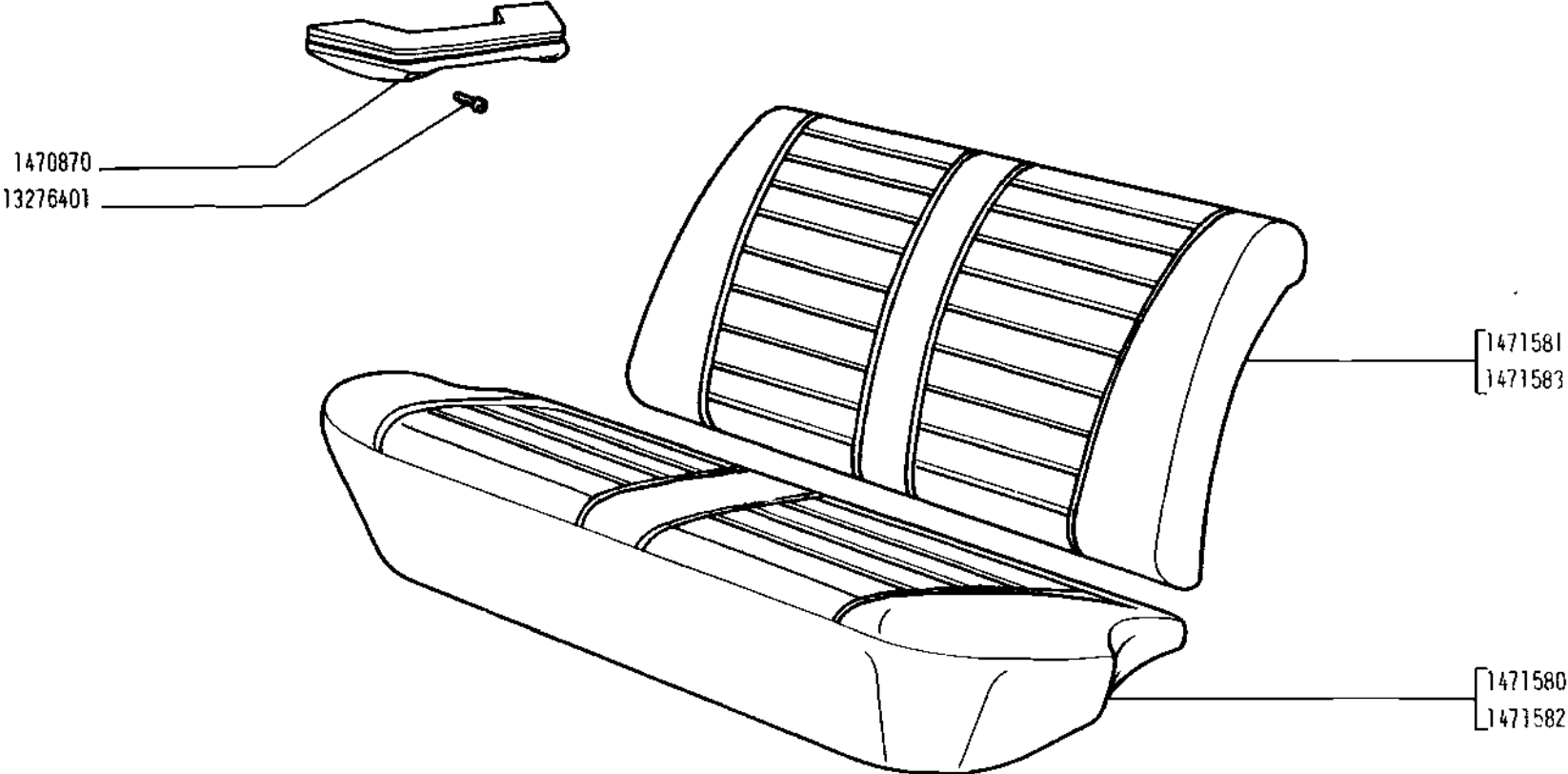

*Fiat Modelsur*

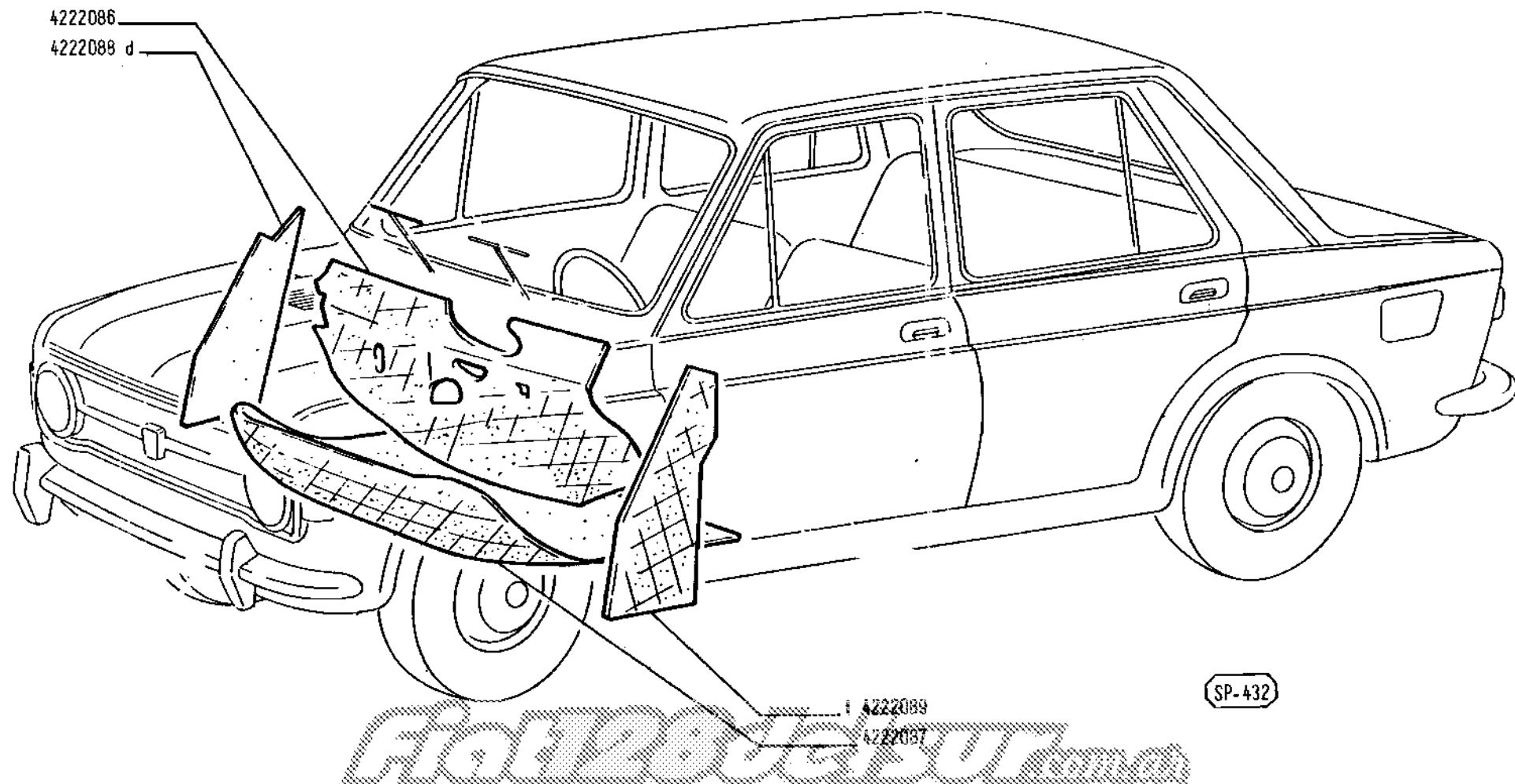

**128** LUJO

AISLACIONES

M 1.05

8-1973

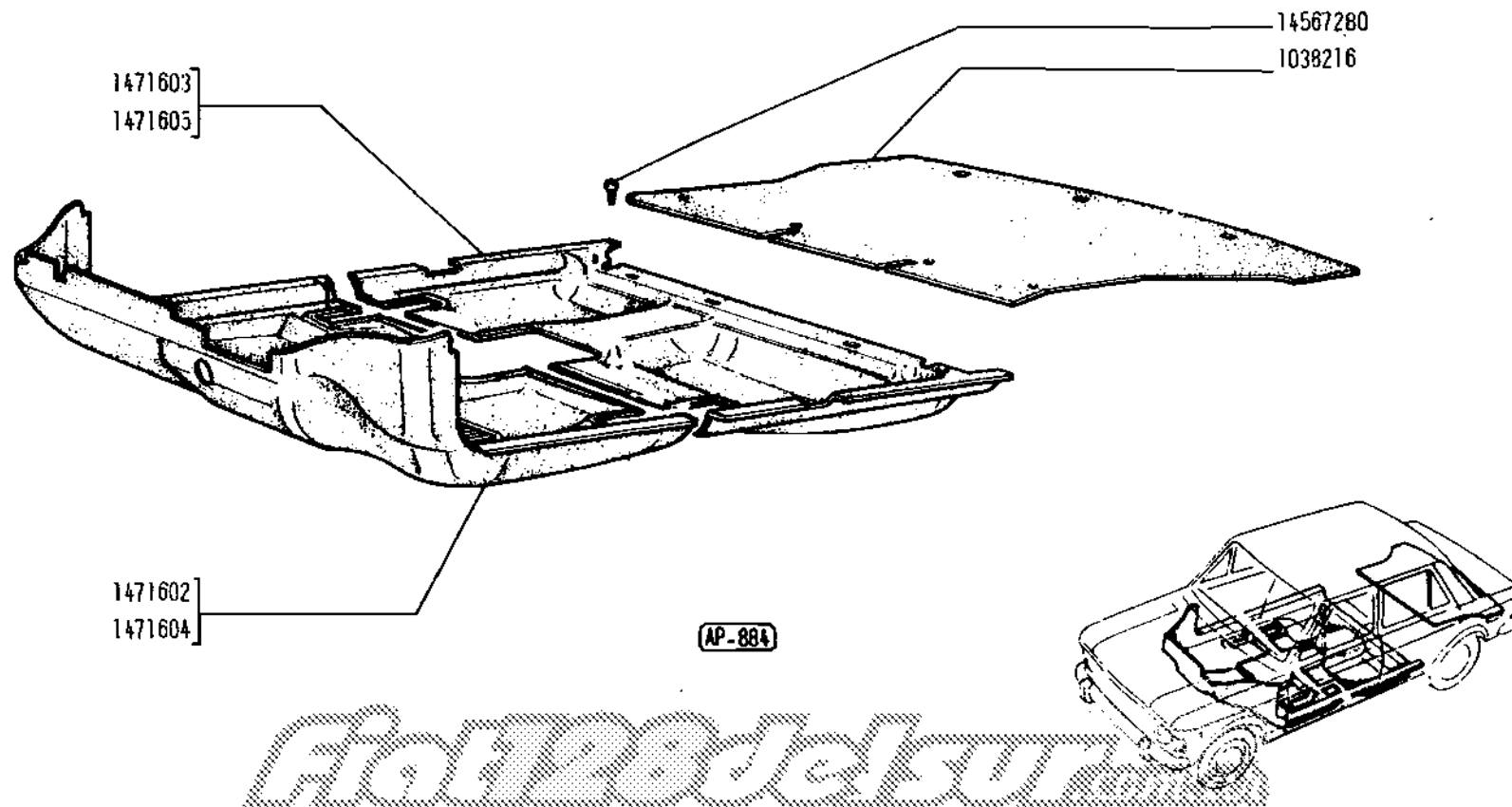

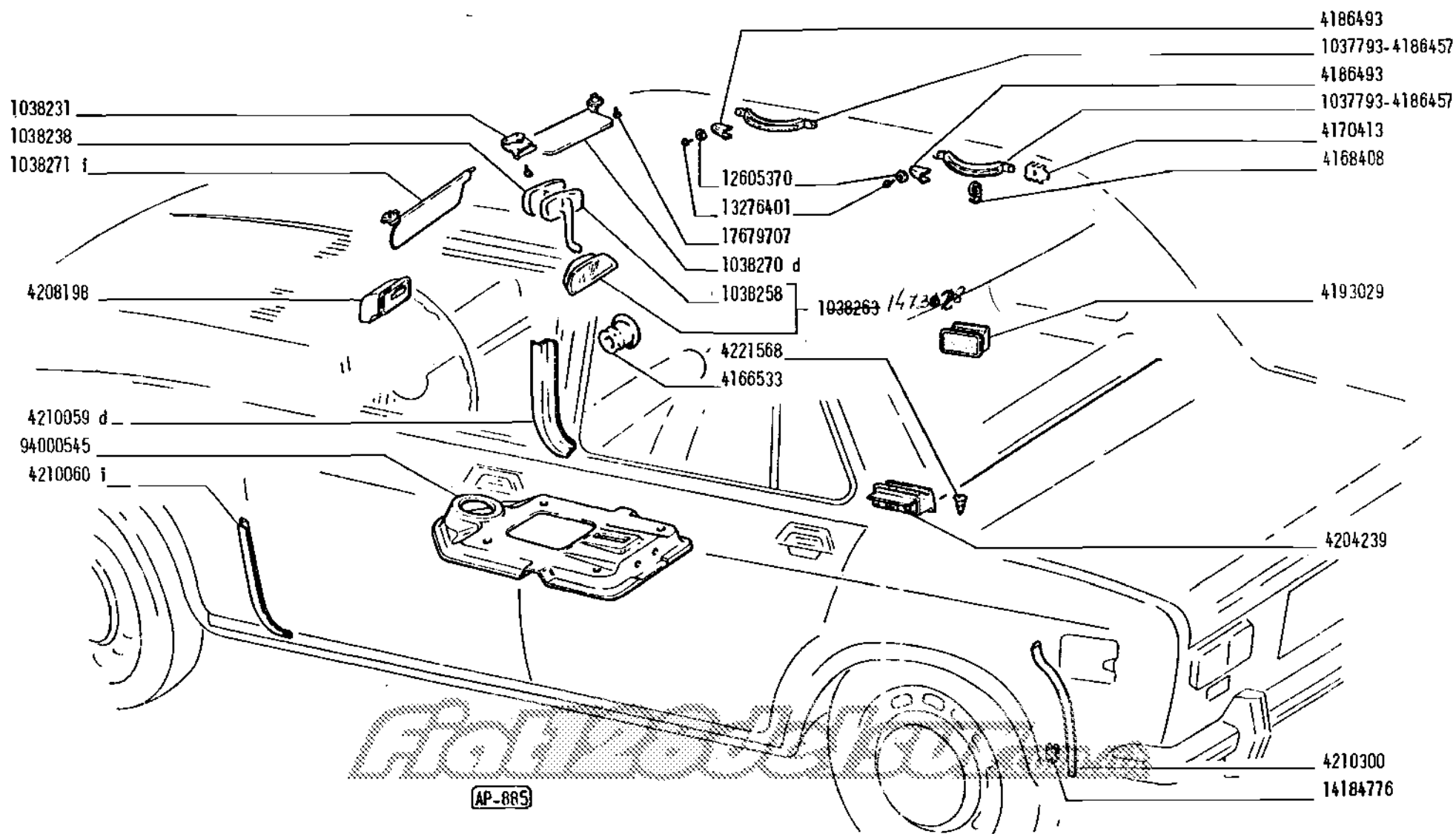

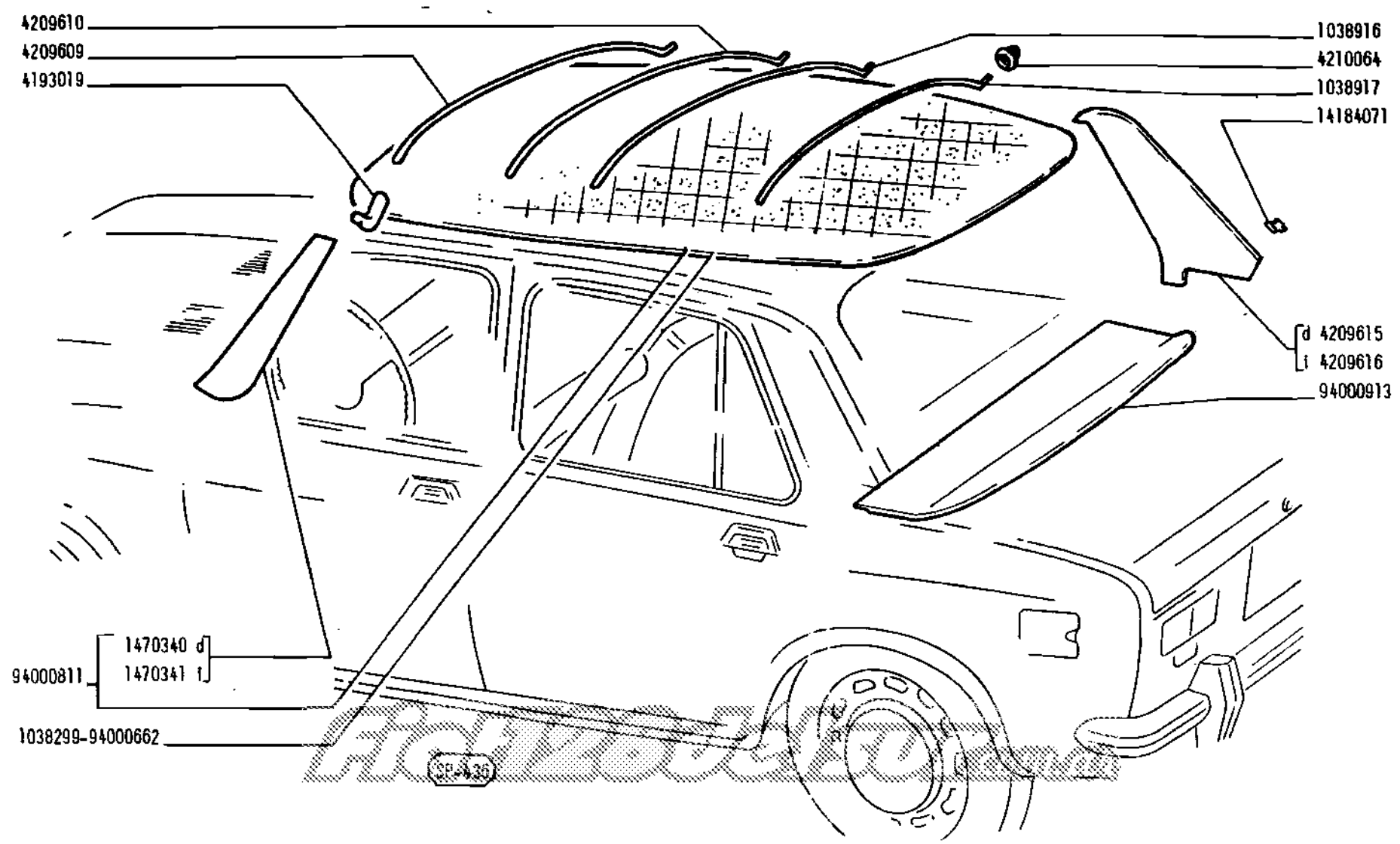

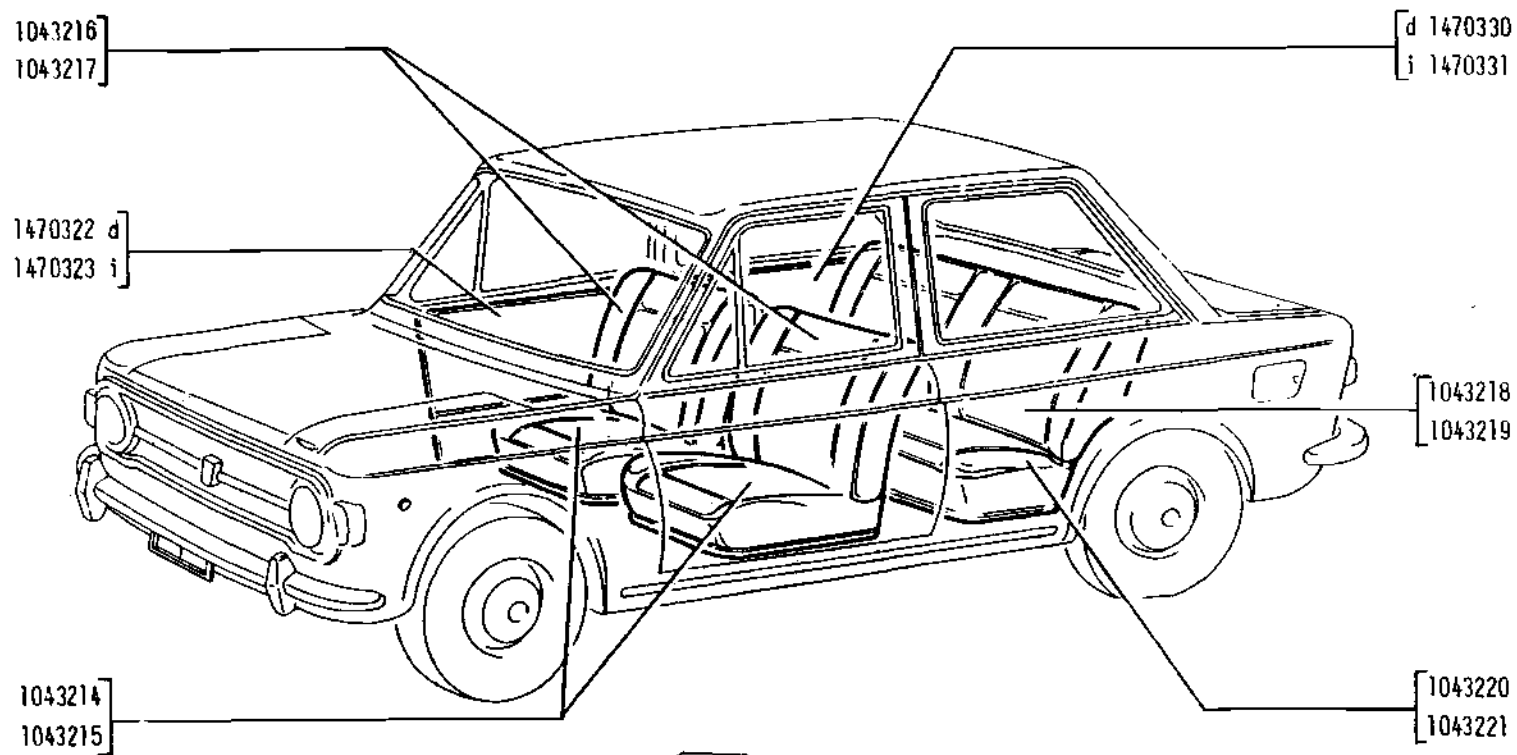

AP-972

*Fiat 128 Jelsur*

**128 LUJO**

TAPICERIA

M 1.20

8-1973



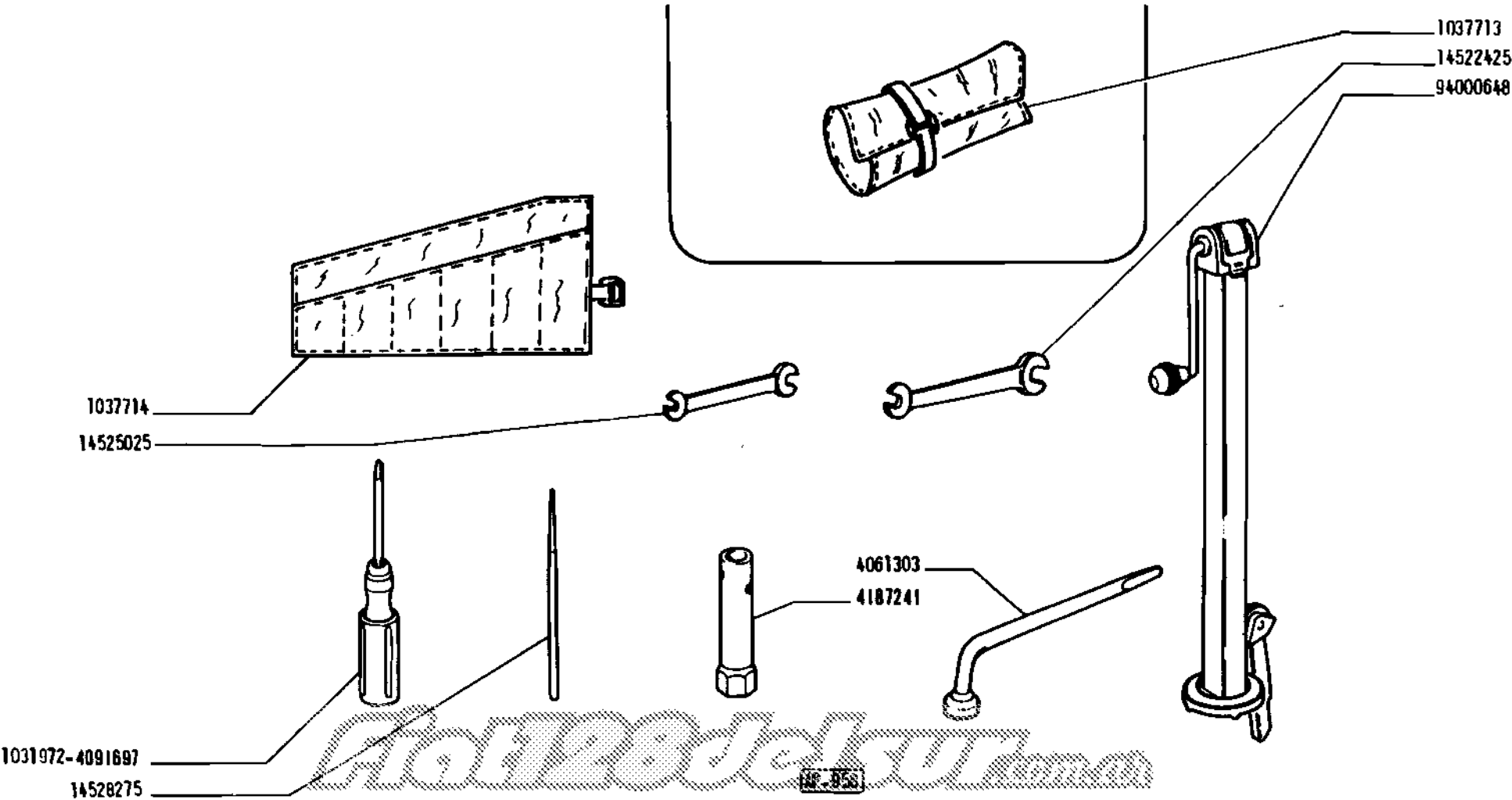

\*\*\*\*\*

MODIF	MCCIF	CATALOGO	C.	SUBGRUPO	DENOMINACION	N.	ALTERNAT.	SUSTITUC.	OBSERVACIONES
DESDE	HASTA								

\*\*\*\*\*

		87166	1	L1.06	MASILLA PLASTICA				
		633996	1	L1.04	GUARNICION				
		809064	2	C1.02	RACORD				
		809065	8	C1.02	JUNTA				
		812877	1	C1.10	JUNTA				
		813149	5	B2.10	TORNILLO				
		814635	2	D3.16	TAPA DE MAZA				
		814838	1	A2.21	SUJETADOR				
		848994	4	L1.09	CUBREJUNTA				
		848994	4	L1.11	CUBREJUNTA				
		856707	24	L3.02	TAPON				
		857807	1	C1.35	BOTON PALANCA CDO				
		857808	1	C1.35	RESORTE				
		857810	1	C1.35	EJE				
		864761	2	B2.10	RODILLO 1A 2A RM				
		872241	1	B1.01	TOPE ELASTICO				
		873093	1	B2.10	RODILLO 3A 4A VEL				
		874690	2	B2.01	PITON	A		4290118	
		877205	2	A1.01	PITON				
		878770	1	C1.07	TORNILLO	A		4230797	
		878770	1	C1.11	TORNILLO	A		4230797	
		879830	1	F1.01	ANILLO GOMA				
		887992	1	L1.04	PLACA				
		894040	1	B1.01	ARANDELA				
		902144	J	A1.03	SEMICOJ 0,000MM	A		1041115	
		902145	J	A1.03	SEMICOJ 0,250MM	A		1041116	
		902146	J	A1.03	SEMICOJ 0,500MM	A		1041117	
		902147	J	A1.03	SEMICOJ 0,762MM	A		1041118	
		902148	J	A1.03	SEMICOJ 1,016MM	A		1041119	
		902160	J	A1.03	SEMIANILLO 0,000MM				
		902161	J	A1.03	SEMIANILLO 0,127MM				
		972486	1	C1.35	SECTOR				

\*\*\*\*\*  
 MODIF MODIF CATALOGO C. SUBGRUPO DENOMINACION A ALTERNAT. SLSTITUC. OBSERVACIONES  
 DESOE HASTA  
 \*\*\*\*\*

973910	12	B1.05	REMACHE	A	4209810
978832	1	A4.03	ANILLO DE SEGURO		
983028	3	B2.10	BUJE		
985194	1	A2.02	GUARNICION		
986009	4	L1.25	DISTANCIAL		
986228	1	F4.01	ANILLO PASACABLE		
986339	4	C1.32	RESORTE		
986340	8	C1.32	JUNTA		
991805	SN	F4.01	ESPESOR		
992174	J	A2.06	JUEGO REPARACION		
992273	1	A2.01	JUNTA		
994922	4	C1.02	SUJETADOR		
996623	1	A2.01	ANILLO PASAJE TUBO		
1030781	1	F5.01	TELERRUPTOR		
1030937	8	M1.01	TORNILLO FIJ GUIA		
1031972	1	Z1.01	DESTORNILLADOR	A	4091697
1033183	1	C1.08	CAMARA DELANTERA		
1034832	4	L3.06	GUARNICION		
1034832	4	L3.07	GUARNICION		
1035445	1	C1.08	TORNILLO		
1035533	1	C1.08	CJTO DIAFRAGMA		
1035536	1	C1.08	GUARDAPOLVO		
1035537	1	C1.08	CJTO DIAFRAGMA		
1036001	1	F1.01	ABRAZADERA		
1036002	1	F1.01	BOBINA		
1036070	2	D2.10	CAPUCHON A 31,6MM	A	1036121
1036121	2	D2.10	CAPUCHON A 31,6MM	A	1036070
1036881	4	L3.07	GUARNICION		
1037008	2	L1.25	SOPORTE PATENTE		
1037023	2	L3.06	GUARNICION UNA		
1037023	2	L3.07	GUARNICION UNA		
1037099	1	F5.05	INTERRUPTOR		

\*\*\*\*\*

MODIF DESDE	MODIF HASTA	CATALOGO	C.	SUBGRUPO	DENOMINACION	N	ALTERNAT.	SUSTITUC.	OBSERVACIONES
----------------	----------------	----------	----	----------	--------------	---	-----------	-----------	---------------

\*\*\*\*\*

1037176	4	L3.06		GUARNICION					
1037176	4	L3.07		GUARNICION					
1037183	2	L3.06		GUARNICION					
1037397	2	L1.09		DISPOSIT CIERRE PUER					
1037400	2	L3.06		TORNILLO					
1037458	1	F3.01		AISLANTE P/REGULADOR					
1037650	1	L3.07		HOJA PARAGOLPE					
1037684	1	F6.29/ 1		CAPUCHON					
1037713	1	Z1.01		BOLSA C/HERRAM COMPL					
1037714	1	Z1.01		BOLSA					
1037764	1	L1.09		TOPE D					
1037793	3	M1.07		AGARRADERA	A		4186457		
1037803	1	F6.29		CAPUCHON					
1037805	1	F4.01		CONJUNTO CABLE IZQ					
1037806	1	F4.01		CONJUNTO CABLE DER					
1037809	1	F4.01		FARO ANT POS IZQ					
1037810	1	F4.01		FARO ANT POS DER					
1037813	1	L3.06		HOJA PARAGOLPE					
1037819	1	L3.06		DEFENSA					
1037822	1	L3.07		DEFENSA D					
1037823	1	L3.07		DEFENSA I					
1037835	2	L3.07		SOPORTE					
1037841	1	L1.03		TRAVESANO POST					
1038047	1	L3.06		CJTO UNA D COMPL					
1038048	1	L3.06		CJTO UNA I COMPL					
1038193	2	L1.08		ZOCALO					
1038194	2	L1.11		ZOCALO					
1038211	1	L1.02		MARCO INTERRUPTOR					
1038216	1	M1.06		ALFOMBRA BAUL					
1038231	1	M1.07		SOPORTE CENTRAL					
1038238	1	M1.07		FIJACION ESPEJO					
1038258	1	M1.07		SOPORTE					

\*\*\*\*\*

MODIF DESDE	MODIF HASTA	CATALOGO	C.	SUBGRUPO	DENOMINACION	A	ALTERNAT.	SUSTITUC.	OBSERVACIONES
----------------	----------------	----------	----	----------	--------------	---	-----------	-----------	---------------

\*\*\*\*\*

1038263	1	M1.07		ESPEJO RETROVISOR					
1038270	1	M1.07		PARASOL D					
1038271	1	M1.07		PARASOL I					
1038293	1	L3.07		SOPORTE D					
1038294	1	L3.07		SOPORTE I					
1038299	1	M1.07		REVEST INT TECNO					
1038302	1	L3.06		SOPORTE EXT D					
1038303	1	L3.06		SOPORTE EXT I					
1038306	2	L3.06		ARANDELA PLANA					
1038312	1	D2.01		COBERTURA COC BOCINA					
1038326	1	L3.05		PARAGOLPE POST COMPL					
1038327	1	L3.07		CJTD UNA I					
1038328	1	L3.07		CJTD UNA D					
1038329	2	L3.07		TORNILLO					

1038356	1	L1.03		CJTD PISO					
1038361	1	C1.01		SOPORTE COMPL					
1038368	2	L3.07		GUARNICION					

1038382	1	A2.05		JUNTA					
1038388	1	A2.05		TAPA					
1038476	SN	D3.16		CONTRAPESO 20 GR					
1038477	SN	D3.16		CONTRAPESO 30 GR					
1038478	SN	D3.16		CONTRAPESO 40 GR					
1038479	SN	D3.16		CONTRAPESO 60 GR					
1038509	1	F2.01		MOTOR ARRANQUE COMPL	A	1038683			
1038510	1	F3.01		SOPORTE SUP					
1038515	1	L3.02		REPARO ALTERNADOR					
1038521	2	L1.11		GUARNICION CONTORNO					
1038522	2	L1.09		GUARNICION CONTORNO					
1038537	1	F3.01		BATERIA COMPL					
1038543	1	F3.01		REPARO BATERIA					

\*\*\*\*\*

MODIF DESDE	MODIF HASTA	CATALOGO	C.	SUBGRUPO	DENOMINACION	N	ALTERNAT.	SUSTITUC.	OBSERVACIONES
----------------	----------------	----------	----	----------	--------------	---	-----------	-----------	---------------

\*\*\*\*\*

		1038586	2	F5.05	BRAZO PORTAESCOBILLA				
		1038587	2	F5.05	ESCOBILLA LIMPIAPAR				
		1038612	1	E1.02	MOTOR				
		1038683	1	F2.01	MOTOR ARRANQUE COMPL	A		1038509	
		1038687	1	A2.05	PREFILTRO				
		1038700	1	A2.05	ELEMENTO FILTRANTE				
		1038701	1	L1.05	REVESTIMIENTO TECHO				
		1038727	1	L3.02	TIRANTE LAT I				
		1038728	1	L3.02	TIRANTE LAT D				
		1038729	1	L3.02	TIRANTE LAT I				
		1038731	1	L3.02	REFUERZO				
		1038734	1	L3.02	REPARO ANT D				
		1038737	1	L3.02	REPARO ANT I				
		1038740	1	L3.02	REPARO LAT I				
		1038752	1	L1.03	TRAVESANO ANT INF				
		1038761	1	L1.04	CARROC C/PUERTAS				
		1038793	1	A2.04	TUBO CONDUCTO AIRE				
		1038812	2	L1.09	CRISTAL ASCENDENTE				
		1038813	2	L1.11	CRISTAL ASCENDENTE				
		1038843	2	L1.09	SOPORTE				
		1038843	2	L1.11	SOPORTE				
		1038847	1	M1.07	REVEST D MONTAN ANT				
		1038848	1	M1.07	REVEST I MONTAN ANT				
		1038868	2	D3.02	ARANDELA BASE				
		1038869	2	D3.02	DISTANCIAL				
		1038870	2	D3.02	CUBETA				
		1038873	2	D3.02	TACO ELASTICO				
		1038875	2	D3.05	CUBETA				
		1038881	2	D3.02	AMORTIG FRIC ROT	A		1038893	
		1038893	2	D3.02	AMORTIG DAHER BOGE	A		1038897	

\*\*\*\*\*

MODIF DESDE	MODIF HASTA	CATALOGO	C.	SUBGRUPO	DENOMINACION	N	ALTERNAT.	SUSTITUC.	OBSERVACIONES
----------------	----------------	----------	----	----------	--------------	---	-----------	-----------	---------------

\*\*\*\*\*

	1038897	2	D3.02	AMORTIG MONROE	A	1038881			
	1038911	2	D3.05	CAPUCHON					
	1038916	1	M1.07	CIMBRA 3					
	1038917	1	M1.07	CIMBRA 4					
	1038949	1	F5.05	LIMPIAPARAB COMPL	A	1039808			
	1038994	SN	D3.16	CONTRAPEO 10 GR					
	1038999	2	D3.05	CAPUCHON					
	1039023	SN	L1.09	PLACA SUPLEMENTO					
	1039023	SN	L1.11	PLACA SUPLEMENTO					
	1039103	1	F5.01	RESORTE					
	1039128	1	F3.01	REGULADOR DE TENSION	A	1470122			
	1039206	2	D3.05	AMORTIG FRIC ROT	A	1039207			
	1039207	2	D3.05	AMORTIG DAHER BOGE	A	1039208			
	1039208	2	D3.05	AMORTIG MONROE	A	1039206			
	1039368	2	D3.02	SOPORTE					
	1039615	2	L1.04	TUBO DESCARGA					
	1039668	1	C1.08	BRIDA					
	1039674	1	A2.56	SOPORTE ELASTICO					
	1039745	1	A2.01	TUBO ANTERIOR					
	1039808	1	F5.05	LIMPIAPARAB COMPL	A	1038949			
	1039818	1	L1.04	REFUERZO O PARALLAMA					
	1039868	1	F1.01	CONMUTADOR ANTIRROBO					
	1039884	1	A2.56	SILENCIADOR					
	1039892	1	L1.02	PLACA BANDEJA TABL					
	1039944	1	A4.09	ACTOR	A	1471093			
	1040053	1	A1.02	RETEM	A	46000460			
	1041115	J	A1.03	SEMICQJ 0,000MM	A	902144			
	1041116	J	A1.03	SEMICQJ 0,254MM	A	902145			
	1041117	J	A1.03	SEMICQJ 0,508MM	A	902146			
	1041118	J	A1.03	SEMICQJ 0,762MM	A	902147			
	1041119	J	A1.03	SEMICQJ 1,016MM	A	902148			
	1041120	J	A1.05	SEMICQJ BIELA 0,000					

MODIF DESDE	MODIF HASTA	CATALOGO	C.	SUBGRUPO	DENOMINACION	N	ALTERNAT.	SUSTITUC.	OBSERVACIONES
1041121	J	A1.05		SEMICOJ BIELA	0,294				
1041122	J	A1.05		SEMICOJ BIELA	0,508				
1041123	J	A1.05		SEMICOJ BIELA	0,762				
1041124	J	A1.05		SEMICOJ BIELA	1,016				
1041174	J	A1.03		SEMICOJ	0,127MM				
1041175	J	A1.05		SEMICOJ BIELA	0,127				
1041194	1	A1.01		JUEGO DE JUNTAS					
1041551	1	C1.0E		ARANDELA RETEN					
1041552	1	C1.0E		TORNILLO					
1041556	1	C1.08		ARANDELA RETEN					
1041561	1	C1.08		ARO DE CIERRE					
1041564	1	C1.08		ARANDELA RETEN					
1041565	1	C1.08		ARANDELA TORICA					
1041566	1	C1.08		BUJE DESLIZANTE					
1041567	1	C1.08		RETEN RESORTE SUP					
1041568	1	C1.08		RESORTE					
1041569	1	C1.08		RETEN RESORTE INF					
1041570	1	C1.08		VALVULA DE CONTROL					
1041571	1	C1.08		VASTAGO					
1041572	1	C1.08		ARANDELA DE APOYO					
1041573	1	C1.08		ARANDELA TORICA					
1041574	1	C1.08		CUERPO DE VALVULA					
1041575	1	C1.08		ARANDELA ELASTICA					
1041576	2	C1.08		ANILLO					
1041577	1	C1.08		ARANDELA PROTECCION					
1041578	1	C1.08		ABRAZADERA					
1041632	1	F6.14		CONDENSADOR					
1041666	1	F6.65		ENGRANAJE CON EJE					
1041670	4	F6.65		ALOJAMIENTO PLASTICO					
1041670	4	F6.65/ 1		ALOJAMIENTO PLASTICO					
1041671	4	F6.65		ANILLO RETEN					
1041671	4	F6.65/ 1		ANILLO RETEN					



MODIF DESDE	MODIF HASTA	CATALOGO	C.	SUBGRUPO	DENOMINACION	N	ALTERNAT.	SUSTITUC.	OBSERVACIONES
		1042171	1	F6.03	VENTILADOR				
		1042172	1	F6.03	DISTANCIAL				
		1042172	1	F6.03/ 1	DISTANCIAL				
		1042173	1	F6.03	TAPA				
		1042174	1	F6.03	GUARNICION				
		1042174	1	F6.03/ 1	GUARNICION				
		1042175	1	F6.03	RODAMIENTO A BOLILLA				
		1042175	1	F6.03/ 1	COJINETE				
		1042176	1	F6.03	TAPA				
		1042177	1	F6.03	ARO SEGURO				
		1042178	1	F6.03	DISTANCIAL				
		1042179	1	F6.03	NUCLEO				
		1042180	3	F6.03	ARANDELA				
		1042181	3	F6.03	TORNILLO				
		1042181	3	F6.03/ 1	TORNILLO				
		1042182	1	F6.03	ZOCALO				
		1042185	1	F6.03	COLECTOR				
		1042186	1	F6.03	ESTATOR				
		1042187	1	F6.03	TORNILLO				
		1042188	1	F6.03	AISLANTE				
		1042189	1	F6.03	TORNILLO				
		1042190	1	F6.03	PLACA PORTADIODOS				
		1042191	3	F6.03	DIODO				
		1042192	1	F6.03	PLACA PORTADIODOS				
		1042193	1	F6.03	TORNILLO				
		1042194	1	F6.03	BUJE				
		1042195	1	F6.03	TUERCA				
		1042196	1	F6.03	GUARNICION				
		1042197	1	F6.03	TAPA				
		1042198	1	F6.03	AISLANTE				
		1042199	1	F6.03	CHAPITA				
		1042200	1	F6.03	PORTACARBONES				

\*\*\*\*\*

MODIF DESDE	MODIF HASTA	CATALOGO	C.	SUBGRUPO	DENOMINACION	N	ALTERNAT.	SUSTITUC.	OBSERVACIONES
-------------	-------------	----------	----	----------	--------------	---	-----------	-----------	---------------

\*\*\*\*\*

1042201	1	F6.03		TAPA					
1042202	2	F6.03		RESORTE					
1042203	1	F6.03		CARBON					
1042204	1	F6.03		CARBON					
1042205	1	F6.03		DISTANCIAL					
1042209	1	F6.03		BUJE					
1042210	3	F6.03		01000					
1042214	1	F6.08/	1	TAPA					
1042218	1	F6.08/	1	SEGURO					
1042222	1	F6.08/	1	EJE					
1042223	1	F6.08/	1	TORNILLO					
1042225	2	F6.08/	1	TIRANTE					
1042226	1	F6.08/	1	RESORTE					
1042227	1	F6.08/	1	RESORTE					
1042232	4	F6.08/	1	TORNILLO					
1042237	1	F6.08/	1	BUJE					
1042238	1	F6.08/	1	RESORTE					
1042239	1	F6.08/	1	GUIA RESORTE					
1042240	1	F6.08/	1	TAPA					
1042241	1	F6.08/	1	TORNILLO					
1042245	1	F6.08/	1	ARANDELA GUIA					
1042246	1	F6.08/	1	ARANDELA AISLANTE					
1042247	1	F6.08/	1	ARANDELA PLANA					
1042250	1	F6.08/	1	SEGURO					
1042254	2	F6.08/	1	TUERCA					
1042258	1	F6.35		GUARANTICION					
1042284	1	F6.35		MARCO					
1042285	1	F6.35		PLASTICO					
1042286	1	F6.35		TUERCA					
1042287	2	F6.35		PORTALAMPARAS					
1042290	1	F6.06		JUNTA					
1042300	2	F6.03		ARANDELA AISLANTE					

\*\*\*\*\*

MODIF CESOR	MODIF HASTA	CATALOGO	C.	SUBGRUPO	DESCRIPCION	N	ALTERNAT.	SUSTITUC.	OBSERVACIONES
----------------	----------------	----------	----	----------	-------------	---	-----------	-----------	---------------

\*\*\*\*\*

		1042300	2	F6.03/	1 ARANDELA AISLANTE				
		1042301	3	F6.03	ARANDELA AISLANTE				
		1042302	4	F6.03	ARANDELA AISLANTE				
		1042303	2	F6.03	TORNILLO				
		1042309	2	F6.03/	1 TORNILLO				
		1042304	1	F6.03	REMACHE				
		1042305	1	F6.03	ARANDELA PLANA				
		1042306	1	F6.03	ARANDELA PLANA				
		1042360	1	F6.29/	1 GRUPO OPTICO COMPL				
		1042404	2	F6.29/	1 SUJETADOR				
		1042496	1	L1.09	LLAVE EN BRUTO				
		1042496	1	L1.23	LLAVE EN BRUTO				
		1042496	1	L3.02	LLAVE EN BRUTO				
		1042529	1	L1.06	CARROC S/PUERTAS				
		1042535	1	E1.02	RESORTE				
		1042551	1	A2.03	FILTRO				
		1042555	1	L1.09	LLAVE TERMINADA				
		1042555	1	L1.23	LLAVE TERMINADA				
		1042555	1	L3.02	LLAVE TERMINADA				
		1042564	1	F6.03/	1 ANILLO DE GOMA				
		1042579	1	A3.01	FILTRO ACEITE TECNOC	A		1042580	
		1042580	1	A3.01	FILTRO ACEITE FRAM	A		1042579	
		1042582	1	F6.09	CAJA PORACONTAC COMPL				
		1042583	2	F6.08	TORNILLO				
		1042584	1	F6.08	BUJE				
		1042585	1	F6.08	ARO SEGURO				
		1042586	1	F6.08	CJTO TAPA BUJE				
		1042587	1	F6.08	HORQUILLA				
		1042588	1	F6.08	ELECTROIMAN COMPL				
		1042590	4	F6.08	TORNILLO				
		1042591	1	F6.08	GUARNICION				
		1042592	1	F6.08	CJTO CAMPOS COMPL				

MODIF DESDE	MODIF HASTA	CATALOGO	C.	SUBGRUPO	DENOMINACION	N	ALTERNAT.	SUSTITUC.	OBSERVACIONES
1042593		1	F6.08	ESCOBILLA					
1042594		1	F6.08	ANILLO					
1042595		1	F6.08	RESORTE					
1042596		1	F6.08	GUIA RESORTE					
1042597		1	F6.08	TAPA					
1042598		1	F6.08	TORNILLO					
1042599		1	F6.08	TAPA					
1042600		1	F6.08	ARANDELA PLANA					
1042601		1	F6.08	ARANDELA AISLANTE					
1042602		1	F6.08	ARANDELA GUIA					
1042603		1	F6.08	ESCOBILLA					
1042604		1	F6.08	NUCLEO COMPL					
1042605		2	F6.08	RESORTE ESCOBILLA					
1042606		1	F6.08	BUJE					
1042607		1	F6.08	CONJUNTO TAPA					
1042613		2	F6.08/	1 TUERCA					
1042645		1	F6.08/	1 NUCLEO COMPLETO					
1042646		2	F6.08/	1 TIRANTE					
1042647		1	F6.08/	1 TAPA					
1042648		1	F6.08/	1 TAPA PORTAESCOBILLAS					
1042649		2	F6.08/	1 ESCOBILLAS					
1042650		1	F6.08/	1 CJTO CAMPOS					
1042651		1	F6.08/	1 GUARNICION					
1042652		1	F6.08/	1 CHICOTE					
1042653		1	F6.08/	1 ARANDELA PLANA					
1042654		1	F6.08/	1 ARANDELA PLANA					
1042655		1	F6.08/	1 TOPE					
1042656		1	F6.08/	1 IMPULSOR COMPLETO					
1042657		1	F6.08/	1 RETEN					
1042658		1	F6.08/	1 CUBRE IMPULSOR COMPL					
1042659		1	F6.08/	1 BUJE					
1042660		1	F6.08/	1 BUJE					

\*\*\*\*\*

MODIF DESDE	MODIF HASTA	CATALOGO	C.	SUBGRUPO	DENOMINACION	N	ALTERNAT.	SUSTITUC.	OBSERVACIONES
----------------	----------------	----------	----	----------	--------------	---	-----------	-----------	---------------

\*\*\*\*\*

		1042661	1	F6.08/	1 TORNILLO REGULACION				
		1042662	2	F6.08/	1 RESORTE				
		1042663	1	F6.08/	1 REGULADOR				
		1042664	1	F6.08/	1 ARANDELA AISLANTE				
		1042665	1	F6.08/	1 MDRQUILLA				
		1042666	1	F6.08/	1 JUNTA AISLANTE				
		1042667	1	F6.08/	1 JUNTA CIERRE				
		1042668	1	F6.08/	1 TERMINAL				
		1042669	1	F6.08/	1 SOLENOIDE COMPL				
		1042717	1	F6.14	ARANDELA PLANA				
		1042718	1	F6.14	CUERPO C/BUJE				
		1042722	1	F6.03/	1 SOPORTE LADO CDO				
		1042723	1	F6.03/	1 SOPORTE LADO CDO COM				
		1042724	1	F6.03/	1 DISTANCIAL				
		1042725	1	F6.03/	1 ROTOR SIN COJINETE				
		1042746	1	F1.02	LLAVE CONTACTO				
		1042763	1	F6.29	GRUPO OPTICO COMPL				
		1042781	L	C1.02	LIQU FRENO 1000 CM3				
		1042784	L	C1.02	LIQU FRENO 300 CM3				
		1042787	1	F6.03/	1 COLECTOR				
		1042788	1	F6.03/	1 ROTOR COMPL				
		1042789	1	F6.03/	1 ESTATOR				
		1042790	2	F6.03/	1 PLACA PORTADIODOS				
		1042791	1	F6.03/	1 PLACA PORTADIOD NEG				
		1042792	1	F6.03/	1 PLACA PORTADIOD POS				
		1042793	1	F6.03/	1 ESTATOR COMPL				
		1042794	1	F6.03/	1 AISLANTE PLACA POSIT				
		1042795	1	F6.03/	1 AISLANTE PARA BORNE				
		1042796	1	F6.03/	1 TORNILLO				
		1042797	1	F6.03/	1 AISLANTE BORNE POSIT				
		1042798	1	F6.03/	1 SOPORTE LADO COLECT				
		1042799	1	F6.03/	1 ESCOBILLA POSITIVA				

\*\*\*\*\*

MCCIF	MCCIF	CATALOGO	C.	SUBGRUPO	DESCRIPCION	N	ALTERNAT.	SUSTITUC.	OBSERVACIONES
-------	-------	----------	----	----------	-------------	---	-----------	-----------	---------------

\*\*\*\*\*

1042800	1	F6.03/	1	PORTAESCOBILLAS					
1042801	1	F6.03/	1	ESCOBILLA NEGATIVA					
1042802	1	F6.03/	1	PORTAESCOBILLAS COMP					
1042803	1	F6.03/	1	TAPA PORTAESCOBILLAS					
1042804	1	F6.03/	1	AISLANTE BORNE POSIT					
1042824	1	A4.09		TELERRUPTOR					
1042828	1	C1.08		ASIENTO DE VALVULA					
1042829	1	C1.08		FILTRO					
1042848	1	F6.03		POLEA					
1042849	2	F1.02		TORNILLO					
1042853	1	F6.06/	1	TAPA					
1042854	1	F6.06/	1	GUARNICION					
1042855	1	F6.06		TAPA					
1042856	1	F6.03/	1	POLEA					
1042857	1	F6.03/	1	VENTILADOR					
1042858	3	F6.03/	1	DIODO NEGATIVO					
1042859	3	F6.03/	1	DIODO POSITIVO					
1042863	4	A1.07		GUIA VALVULA ESCAPE					
1042867	4	A1.07		GUIA VALVULA ESCAPE					
1042873	1	F6.65/	1	SOPORTE COMPL					
1042874	3	F6.65/	1	BUJE ELASTICO					
1042875	3	F6.65/	1	ARANDELA PLANA					
1042876	1	F6.65/	1	BIELA LARGA					
1042877	1	F6.65/	1	MOTOR COMPL					
1042878	1	F6.65/	1	BIELA CORTA					
1042879	1	F6.65/	1	LEVA COM					
1042880	1	F6.65/	1	ENGRANAJE CON EJE					
1042902	1	F6.65/	1	EJE MOTOR					
1042903	1	F6.65/	1	PLAQUETA DE ARRASTRE					
1042904	1	F6.65/	1	DISTANCIAL					
1042966	1	F6.29/	1	LAMPARA HALOGENA					
1042987	1	F1.02		ZOCALO P/CÓNMUTADOR					

\*\*\*\*\*

MCCIF DESDE	MODIF HASTA	CATALOGO	C.	SUBGRUPO	DESCRIPCION	N	ALTERNAT.	SUSTITUC.	OBSERVACIONES
----------------	----------------	----------	----	----------	-------------	---	-----------	-----------	---------------

\*\*\*\*\*

1042988	1	F1.02		SOPORTE P/CONMUTADOR					
1042989	1	F1.02		CONMUTADOR S/SOPORTE					
1043052	1	A4.10		TAPA PORTAESCOBILLAS					
1043054	3	F6.03/	1	TORNILLO					
1043064	1	F6.29		PLACA RETEN LAMP					
1043073	2	A4.10		TAPA RETEN RESORTE					
1043074	2	A4.10		ESCOBILLA					
1043075	1	A4.10		INDUCIDO					
1043076	1	A4.10		CARCAZA INDUCTORA					
1043077	2	A4.10		TORNILLO					
1043078	2	A4.10		TUERCA					
1043079	2	A4.10		RESORTE					
1043080	5	A4.10		ARANDELA DE FIBRA					
1043180	1	C1.08		VASTAGO					
1043181	1	C1.08		VASTAGO EMPUJE					
1043182	1	C1.08		CAMARA TRASERA					
1043184	1	C1.08		PLATO DE REACCION					
1043185	1	C1.08		VALVULA DE REACCION					
1043186	1	C1.08		PLATILLO CONICO					
1043187	J	C1.08		JUEGO REPARAC MENOR					
1043188	J	C1.08		JUEGO REPARAC MAYOR					
1043209	1	A1.02		RETEN	A		40000050		
1043214	2	M1.20		FUNDA ALMO ANT ROJO					
1043215	2	M1.20		FUNDA ALMO ANT BEIGE					
1043216	2	M1.20		FUNDA RESP ANT ROJO					
1043217	2	M1.20		FUNDA RESP ANT BEIGE					
1043218	1	M1.20		FUNDA RESP POS ROJO					
1043219	1	M1.20		FUNDA RESP POS BEIGE					
1043220	1	M1.20		FUNDA ALMO POS ROJO					
1043221	1	M1.20		FUNDA ALMO POS BEIGE					
1217379	1	C1.02		ABRAZADERA					
1340387	4	F6.65/	1	ARANDELA SEGURO					

\*\*\*\*\*

MODIF DESDE	MODIF HASTA	CATALOGO	C.	SUBGRUPO	DENOMINACION	N	ALTERNAT.	SUSTITUC.	OBSERVACIONES
-------------	-------------	----------	----	----------	--------------	---	-----------	-----------	---------------

\*\*\*\*\*

		1470080	4	L1.09	GUARNICION				
		1470080	4	L1.11	GUARNICION				
		1470120	2	L3.06	DISTANCIAL				
		1470121	1	L3.06	SOPORTE INT I				
		1470122	1	F3.01	REGULADOR DE TENSION	A		1039128	
		1470207	1	F3.01	ALTERNADOR INDIEL	A		1470209	
		1470209	1	F3.01	ALTERNADOR GAREF	A		1470207	
		1470227	1	A1.15	CORREA				
		1470228	1	F3.01	SOPORTE INF				
		1470322	1	M1.20	PANEL PTA ANT D NEGR				
		1470323	1	M1.20	PANEL PTA ANT I NEGR				
		1470330	1	M1.20	PANEL PTA POS D NEGR				
		1470331	1	M1.20	PANEL PTA POS I NEGR				
		1470340	1	M1.07	REVEST INT D				
		1470341	1	M1.07	REVEST INT I				
		1470429	1	L1.09	TOPE D				
		1470429	2	L1.11	TOPE D				
		1470430	1	L1.09	TOPE I				
		1470430	2	L1.11	TOPE I				
		1470438	1	L1.09	DIENTE DE CIERRE D				
		1470438	1	L1.11	DIENTE CIERRE DER				
		1470439	1	L1.09	DIENTE DE CIERRE I				
		1470439	1	L1.11	DIENTE CIERRE IZQ				
		1470479	2	L1.11	GUARNICION GUIA				
		1470480	2	L1.09	COLI28 POSI SUP				
		1470539	1	E1.07	BOLSA LIQU LAVABRAB				
		1471871	1	L3.01	PARRILLA RAD COMP				
		1470870	2	M1.01	APOYABRAZOS				
		1470870	2	M1.02	APOYABRAZOS				
		1470913	1	L1.04	PARALLAMAS				
		1470915	1	L1.03	CJTO ESQUELETO ANT				
		1470931	1	M1.01	TIRANTE ARTICUL D				



MODIF DESDE	MODIF HASTA	CATALOGO	C.	SUBGRUPO	DENOMINACION	N	ALTERNAT.	SUSTITUC.	OBSERVACIONES
1470932	1	M1.01		TIRANTE ARTICUL I					
1470936	2	M1.01		EJE ARTICUL RESP					
1470946	1	C1.06		PISTON POST DBA FREN					
1470947	1	C1.06		PISTON ANT DBA FREN					
1470995	1	A4.01		TAPA					
1471071	1	F5.01		INTERRUPTOR CONMUTAD					
1471087	4	D3.02		TACO ELASTICO					
1471093	1	A4.09		MOTOR	A	1039944			
1471298	2	L1.09		COLIZA ANT SUP					
1471300	2	L1.11		COLIZA POST SUP					
1471325	1	L1.05		REVEST POST COMP					
1471337	2	L1.25		SIGLA					
1471342	1	C1.02		TUBO					
1471351	1	L3.01		SIGLA PARRILLA					
1471352	1	L3.01		SIGLA FRONTAL LAT D					
1471353	1	L3.01		SIGLA FRONTAL LAT I					
1471405	1	L1.11		MARCO EXT D					
1471406	1	L1.11		MARCO EXT I					
1471463	2	F4.01		PROYECTOR COMP CAREL					
1471464	2	F4.01		PROYECTOR COMP CIBIE					
1471476	1	L1.03		TRAVESANO SUSP POST					
1471478	1	A2.01		TUBO POSTERIOR					
1471481	1	A2.01		CDU INDICADOR NIVEL					
1471492	1	F4.01		FARO POST DER COMPL					
1471493	1	F4.01		FARO POST IZQ COMPL					
1471494	1	F6.34		CATOPTRICO					
1471494	1	F6.34/ 1		CATOPTRICO					
1471521	1	L1.25		SIGLA					
1471533	1	F5.03		TABLERO DE INST COM					
1471534	1	C1.02		CILINDRO MAESTRO COM					

\*\*\*\*\*

MODIF DESOE	MODIF HASTA	CATALOGO	C.	SUBGRUPO	DENOMINACION	N	ALTERNAT.	SUSTITUC.	OBSERVACIONES
-------------	-------------	----------	----	----------	--------------	---	-----------	-----------	---------------

\*\*\*\*\*

		1471556	1	C1.02	SERVOFRENO TENSA	A	14/1557		
		1471557	1	C1.02	SERVOFRENO BENDIX	A	14/1556		
		1471558	1	C1.02	TUBO				
		1471571	1	M1.01	ASIENTO ANT D ROJO				
		1471572	1	M1.01	ASIENTO ANT I ROJO				
		1471577	1	M1.01	ASIENTO ANT D BEIGE				
		1471578	1	M1.01	ASIENTO ANT I BEIGE				
		1471580	1	M1.02	ALMOHADON POST ROJO				
		1471581	1	M1.02	RESPALDO POST ROJO				
		1471582	1	M1.02	ALMOHADON POST BEIGE				
		1471583	1	M1.02	RESPALDO POST BEIGE				
		1471602	1	M1.06	ALFOMBRA ANT HABANO				
		1471603	1	M1.06	ALFOMBRA POST HABANO				
		1471604	1	M1.06	ALFOMBRA ANT BORDO				
		1471605	1	M1.06	ALFOMBRA POST BORDO				
		1471668	1	F5.01	TAPA CDD BOCINA				
		1471742	1	L1.05	GUARDABARRO ANT D				
		1900058	J	C1.31	JUEGO REPAR GUARNIC				
		1900791	J	A1.05	AROS MOTOR STD				
		1900792	J	A1.05	AROS MOTOR 0,2				
		1900793	J	A1.05	AROS MOTOR 0,4				
		1900794	J	A1.05	AROS MOTOR 0,6				
		1901012	J	C1.31	JUEGO REPAR RESORTES				
		4003330	2	E1.07	ROCIADOR				
		4007946	1	C1.07	CONJ RESORTE Y PIST				
		4008927	4	E1.32	PLATILLO				
		4010657	2	A4.01	DISTANCIAL				
		4018318	1	F6.09	CARCAZA				
		4018329	1	F6.09	RESORTE				
		4018342	1	F6.09	CONTACTO MOVIL				
		4018343	1	F6.09	RESORTE				
		4018344	1	F6.09	AI SLANTE				

MCCIF MCDIF CESCE PASTA		CATALOGO	C.	SUBGRUPO	DENOMINACION	N	ALTERNAT.	SUSTITUC.	OBSERVACIONES
4019755	1	82.07		TORNILLO					
4022206	2	A4.09		GUARNICION					
4023838	2	F4.01		CAPUCHON					
4023904	4	A4.01		PLATILLO					
4023905	4	A4.01		GUARNICION					
4046512	4	C1.72		PERNO					
4046516	2	C1.35		GUARNICION					
4046786	2	84.01		GUARNICION		A	40001151		
4049003	1	82.07		EMPUNADURA					
4049181	1	A2.04		GUARNICION					
4050791	1	L3.02		HORQUILLA					
4056239	2	B2.04		ARO SEGURO					
4056690	1	E1.02		TUERCA					
4057361	1	F6.09		ARANDELA AISLANTE					
4057613	1	F6.09		NUCLEO COMPLETO					
4057937	2	F6.09		BORNE					
4058168	1	L3.02		TAPA CONTROL					
4058170	1	L3.02		GUARNICION		A	4098096		
4058800	1	C1.04		GRAPA ELASTICA					
4058800	1	E1.03		GRAPA ELASTICA		A	10734201		
4058802	4	C1.04		ARANDELA PLANA					
4059537	3	B2.10		RESORTE					
4060027	SN	D3.05		PLACA ESPESOR					
4060734	1	L1.23		GUARNICION					
4061303	1	21.01		LLAVE DE RUEDAS					
4061947	1	F3.01		BANDEJA APUNTO BATERIA					
4062070	1	F3.01		CAPUCHON					
4062416	8	A1.01		ARANDELA PLANA					
4062765	2	F6.06/ 1		TORNILLO					
4064238	1	L1.23		DISPOSIT CIERRE BAUL		A	4162756		
4065182	2	F3.01		TIRANTE					
4065615	1	F6.03/ 1		ARANDELA PLANA					

\*\*\*\*\*

MCDIF DESDE	MODIF HASTA	CATALOGO	C.	SUBGRUPO	DENOMINACION	N	ALTERNAT.	SUSTITUC.	OBSERVACIONES
----------------	----------------	----------	----	----------	--------------	---	-----------	-----------	---------------

\*\*\*\*\*

		4068085	1	L3.02	TOPE				
		4069103	1	F5.01	INTERMITENTE				
		4070473	4	L1.11	PERNO				
		4071543	1	C1.31	GUARNICION	A		4097367	
		4073330	1	F6.09	TAPA COMPLETA				
		4073333	1	F6.09	BOBINA COMPLETA				
		4073336	3	F6.09	TORNILLO				
		4073338	1	F6.09	JUNTA				
		4077589	1	C1.02	RACORD A 3 VIAS				
		4078568	1	C1.02	NIPLE UNION				
		4081144	7	L3.02	TAPON				
		4084545	2	F3.01	TUERCA	A		10101101	
		4085212	1	F3.01	BUJE MONTAJE ALTERN				
		4085213	1	F3.01	CUBO				
		4085214	1	F3.01	ARANDELA DE COMPRES				
		4085631	1	A4.09	JUNTA				
		4088199	1	B1.01	RESORTE				
		4088283	2	B4.01	BUJE RETEN	A		4220475	
		4091697	1	Z1.01	DESTORNILLADOR	A		1031972	
		4092083	1	B2.04	MANGUITO 3A 4A VEL				
		4092092	2	B2.04	TACO				
		4092093	2	B2.04	ANILLO SINCRON 3A 4A				
		4092094	4	B2.04	RESORTE SINCRONIZAO				
		4092105	2	B2.04	TACO				
		4092109	2	B2.04	APQ SEGURO				
		4092370	2	L1.11	GUARNICION				
		4092730	2	L1.09	GUARNICION				
		4093268	1	B2.07	PERNO				
		4093276	1	B2.07	ALOJAMIENTO INF				
		4093279	1	B2.07	CAPUCHON				
		4097367	1	C1.31	GUARNICION	A		4071543	
		4098096	1	L3.02	GUARNICION	A		4058170	

*****							
MODIF DESDE	MODIF HASTA	CATALOGO	C.	SUBGRUPO	DENOMINACION	N	ALTERNAT. SUSTITUC. OBSERVACIONES
*****							
		4098578	2	M1.01	RETEEN ARTICUL RESP		
		4098584	2	M1.01	PERNO ARTICUL ASIENT		
		4098590	2	M1.01	RESORTE RETORNO		
		4100954	1	L1.01	ROLDANA		
		4100954	2	L1.09	ROLDANA		
		4100954	2	L1.11	ROLDANA		
		4102056	1	A3.01	GUARNICION		
		4102593	1	C1.35	ANCLA		
		4102793	2	F4.01	PULSANTE LUZ LINTERN		
		4102856	1	B2.07	TIRANTE		
		4102863	1	B2.07	SOPORTE		
		4102899	1	B2.07	ALOJAMIENTO SUP		
		4103528	1	C1.01	PLAQUITA		
		4103996	3	C1.35	PERNO		
		4104000	2	C1.35	PERNO		
		4105008	1	A2.21	GUARNICION		
		4105008	1	C1.02	GUARNICION		
		4105291	6	E1.02	SUJETADOR		
		4106420	2	F4.01	ANILLO PASACABLE		
		4108077	1	B1.01	DUJE		
		4108236	1	A4.03	JUNTA		
		4108237	1	A4.03	JUNTA		
		4108672	1	A4.02	INTERRUPTOR TERMOMET		
		4109133	1	F1.01	JUNTA		
		4109369	1	A3.02	BRANDELA PLANA		
		4109624	2	L1.09	GUARNICION		
		4109624	2	L1.11	GUARNICION		
		4111012	8	A1.05	ANILLO ELASTICO		
		4111201	3	A1.03	PITON		
		4111267	1	B2.07	RESORTE	A	4168042
		4112286	2	C1.04	DUJE ELASTICO		
		4112792	1	A4.01	RESORTE		

\*\*\*\*\*

MODIF DESDE	MODIF HASTA	CATALOGO	C.	SUBGRUPO	DESCRIPCION	N	ALTERNAT.	SUSTITUC.	OBSERVACIONES
-------------	-------------	----------	----	----------	-------------	---	-----------	-----------	---------------

\*\*\*\*\*

		4112793	1	A4.C1	DISTANCIAL				
		4112854	1	A4.C1	PLATILLO				
		4112977	4	B2.07	GRAPA				
		4112977	4	L1.25	GRAPA				
		4113761	1	A4.03	BUJE DE APOYO	A		4224559	
		4114455	1	F6.08	GUIA HORQUILLA				
		4115451	3	C1.06	JUNTA				
		4115451	2	C1.07	JUNTA				
		4117215	2	C1.02	RACORD				
		4117472	2	B4.01	CAPUCHON				
		4118920	1	B2.24	TORNILLO				
		4119189	2	B2.04	ARANDELA CONCAVA				
		4119398	1	C1.35	JUNTA				
		4119499	1	B2.04	BUJE	A		4127431	
		4120182	1	B2.01	TAPON				
		4121082	1	A3.02	VALVULA				
		4121616	2	C1.02	CILINDRO FRENO COMPL				
		4121620	2	C1.07	CAPUCHON				
		4122568	1	A2.21	TORNILLO				
		4122835	2	C1.06	TORNILLO				
		4122836	2	C1.06	JUNTA				
		4123209	8	A1.07	PLATILLO INF				
		4123210	8	A1.07	ARANDELA PLANA				
		4124060	2	A2.01	ARANDELA				
		4124504	4	C1.02	RESORTE				
		4124626	1	A4.02	CAPUCHON				
		4125022	1	F3.C1	ARANDELA				
		4125393	1	B1.01	ARTICULACION				
		4125626	2	E1.01	BISAGRA				
		4126113	2	L1.09	ARANDELA PARA MANIJA				
		4127040	2	B1.01	RESORTE				
		4127208	2	E1.02	TACO ELASTICO				

\*\*\*\*\*

MODIF DESDE	MODIF HASTA	CATALOGO	C.	SUBGRUPO	DENOMINACION	N	ALTERNAT.	SUSTITUC.	OBSERVACIONES
----------------	----------------	----------	----	----------	--------------	---	-----------	-----------	---------------

\*\*\*\*\*

		4127431	1	B2.04	BUJE		A	4230953	
		4128803	1	D2.02	GUARNICION				
		4128823	2	D2.02	APDOY PERNO				
		4129417	1	F1.01	ANILLO GOMA				
		4129982	1	A3.01	BUJE				
		4130442	8	A1.03	SEMICOJINETE				
		4130443	2	A1.03	SEMICOJINETE				
		4130550	8	A1.05	SEMICOJ BIELA 0,000		A	4160992	
		4130912	3	A4.09	GUARNICION				
		4130913	2	A2.04	DISTANCIAL				
		4130913	3	A4.09	DISTANCIAL				
		4130961	1	A1.07	PITON				
		4130961	1	A3.01	PITON				
		4133693	1	M1.01	GUIA FIJA INT I				
		4133695	2	M1.01	GUIA FIJA EXT				
		4133795	2	L1.09	MANIJA ALZACRISTAL				
		4133795	2	L1.11	MANIJA ALZACRISTAL				
		4133874	2	L1.09	MANIJA INT PUERTA				
		4133874	2	L1.11	MANIJA INT CDO PUERT				
		4133879	2	L1.09	EJE				
		4133879	2	L1.11	EJE				
		4134260	4	C1.32	SEGMENTO FRENO		A	4216463	
		4134900	8	A1.07	RESORTE INT		A	4145143	
		4135180	2	M1.01	PERILLA				
		4135346	1	C1.10	GUARNICION				
		4135628	2	E1.35	CAPIRUCHON				
		4135719	2	L1.09	RESORTE				
		4135719	2	L1.11	RESORTE				
		4136070	4	E1.03	PLACA				
		4136475	2	C1.30	PLACA				
		4138162	1	D2.02	RESORTE		A	4219975	
		4138439	2	L1.09	ANILLO ELASTICO				

\*\*\*\*\*

MODIF DESDE	MODIF HASTA	CATALOGO	C.	SUBGRUPO	DENOMINACION	N	ALTERNAT.	SUSTITUC.	OBSERVACIONES
-------------	-------------	----------	----	----------	--------------	---	-----------	-----------	---------------

\*\*\*\*\*

	4138439	2	L1.11	ANILLO ELASTICO					
	4138766	1	A4.03	EMPAQUETADURA	A		4242132		
	4139510	1	C1.02	TAPA DEP LIQU FRENO					
	4140253	1	C1.06	ARANDELA DENTADA					
	4140254	1	C1.06	GUARNICION					
	4140259	1	C1.06	RACOR					
	4141757	1	C1.01	RESORTE	A		4249840		
	4141883	1	F6.08	TOPE					
	4142528	2	C1.30	TORNILLO					
	4142528	2	C1.32	TORNILLO					
	4143297	1	L1.01	BUJE ELASTICO					
	4144275	1	B1.01	GUARNICION PEDAL					
	4144275	1	C1.01	GUARNICION PEDAL					
	4144518	1	C1.35	DISTANCIAL					
	4145143	8	A1.07	RESORTE INT	A		4134900		
	4145637	2	F4.01	CAPUCHON					
	4145747	SN	L1.11	SUJETADOR					
	4145751	1	F6.08	BENDIX					
	4145762	1	F6.08	SUPLEMENTO GUIA					
	4145763	1	F6.08	GUIA RESORTE					
	4147282	4	L1.09	GUARNICION					
	4147282	4	L1.11	GUARNICION					
	4149923	1	L1.18	CUBREJUNTA					
	4149923	1	L1.20	CUBREJUNTA					
	4149974	1	A1.05	DISTANCIAL					
	4149975	1	A1.05	ARANDELA PLANA					
	4150297	8	A1.05	TORNILLO BIELA					
	4150337	1	E1.07	PULSANTE BOMBA					
	4150971	8	A1.05	SEMICOJ BIELA	0,127	A	4160987		
	4150972	8	A1.05	SEMICOJ BIELA	0,254	A	4160988		
	4150973	8	A1.05	SEMICOJ BIELA	0,508	A	4160989		
	4150974	8	A1.05	SEMICOJ BIELA	0,762	A	4160990		



\*\*\*\*\*

MODIF DESDE	MODIF HASTA	CATALOGO	C.	SUBGRUPO	DENOMINACION	N	ALTERNAT.	SUSTITUC.	OBSERVACIONES
----------------	----------------	----------	----	----------	--------------	---	-----------	-----------	---------------

\*\*\*\*\*

		4150975	8	A1.05	SEMICOJ BIELA	1,016	A	4160991	
		4151423	2	A1.06	ARANDELA SEGURO				
		4152447	8	A1.07	CAPUCHON				
		4152448	SN	A1.07	PLATILLO ESP	4,00			
		4152449	SN	A1.07	PLATILLO ESP	3,50			
		4152450	SN	A1.07	PLATILLO ESP	3,55			
		4152451	SN	A1.07	PLATILLO ESP	3,60			
		4152452	SN	A1.07	PLATILLO ESP	3,65			
		4152453	SN	A1.07	PLATILLO ESP	3,70			
		4152454	SN	A1.07	PLATILLO ESP	3,75			
		4152455	SN	A1.07	PLATILLO ESP	3,80			
		4152456	SN	A1.07	PLATILLO ESP	3,85			
		4152457	SN	A1.07	PLATILLO ESP	3,90			
		4152458	SN	A1.07	PLATILLO ESP	3,95			
		4152459	SN	A1.07	PLATILLO ESP	4,05			
		4152460	SN	A1.07	PLATILLO ESP	4,10			
		4152461	SN	A1.07	PLATILLO ESP	4,15			
		4152462	SN	A1.07	PLATILLO ESP	4,20			
		4152463	SN	A1.07	PLATILLO ESP	4,25			
		4152464	SN	A1.07	PLATILLO ESP	4,30			
		4152465	SN	A1.07	PLATILLO ESP	4,35			
		4152466	SN	A1.07	PLATILLO ESP	4,40			
		4152467	SN	A1.07	PLATILLO ESP	4,45			
		4152468	SN	A1.07	PLATILLO ESP	4,50			
		4152888	SN	A1.07	PLATILLO ESP	4,55			
		4153008	1	A4.01	JUNTA				
		4153055	1	A4.01	TAPA COMPLETA				
		4153626	1	F4.01	INTERRUPTOR				
		4153626	1	F5.03	INTERRUPTOR				
		4153891	1	A3.02	RESORTE				
		4154550	1	C1.10	GUARNICION				
		4154552	1	C1.10	PLATILLO				

\*\*\*\*\*

MODIF DESDE	MODIF HASTA	CATALOGO	C.	SUBGRUPO	DENOMINACION	N	ALTERNAT.	SUSTITUC.	OBSERVACIONES
----------------	----------------	----------	----	----------	--------------	---	-----------	-----------	---------------

\*\*\*\*\*

		4156130	1	F4.01	PORTALAMPARA LUZ MOT				
		4158100	1	A3.01	JUNTA				
		4158167	2	F5.01	CAPUCHON				
		4158256	2	L1.09	BISAGRA FIJA SUP				
		4158256	2	L1.11	BISAGRA FIJA SUP				
		4158258	2	L1.09	BISAGRA FIJA INF				
		4158258	2	L1.11	BISAGRA FIJA INF				
		4159579	1	F4.01	ANILLO PASACABLE				
		4159642	1	A3.01	APAGALLAMAS				
		4160986	8	A1.05	SEMICOJ BIELA 0,000	A		4225016	
		4160987	8	A1.05	SEMICOJ BIELA 0,127	A		4160993	
		4160988	8	A1.05	SEMICOJ BIELA 0,254	A		4160994	
		4160989	8	A1.05	SEMICOJ BIELA 0,508	A		4160995	
		4160990	8	A1.05	SEMICOJ BIELA 0,762	A		4160996	
		4160991	8	A1.05	SEMICOJ BIELA 1,016	A		4160997	
		4160992	8	A1.05	SEMICOJ BIELA 0,000	A		4160986	
		4160993	8	A1.05	SEMICOJ BIELA 0,127	A		4225017	
		4160994	8	A1.05	SEMICOJ BIELA 0,254	A		4225018	
		4160995	8	A1.05	SEMICOJ BIELA 0,508	A		4225019	
		4160996	8	A1.05	SEMICOJ BIELA 0,762	A		4225020	
		4160997	8	A1.05	SEMICOJ BIELA 1,016	A		4225021	
		4161222	1	A3.01	JUNTA				
		4161544	1	A2.01	JUNTA				
		4162202	2	C1.32	RESORTE INFERIOR				
		4162206	4	C1.32	ARANDOLA PLANA				
		4162615	4	L1.25	BRAJE FIJACION BIELA				
		4162756	1	L1.23	DISPOSIT CIERRE BAUL	A		4064238	
		4162889	SN	A1.07	PLATILLO ESP 4,60				
		4162890	SN	A1.07	PLATILLO ESP 4,65				
		4162891	SN	A1.07	PLATILLO ESP 4,70				
		4162906	2	L1.25	GUARNICION				
		4163315	2	L1.23	RESORTE				

\*\*\*\*\*

MODIF CESOE	MODIF HASTA	CATALOGO	C.	SUBGRUPO	DENOMINACION	N	ALTERNAT.	SUSTITUC.	OBSERVACIONES
----------------	----------------	----------	----	----------	--------------	---	-----------	-----------	---------------

\*\*\*\*\*

		4164302	2	D2.02	RESORTE	A		4219976	
		4164335	1	L1.01	RESORTE				
		4164496	4	C1.30	TORNILLO				
		4164916	2	L3.06	TORNILLO				
		4164916	2	L3.07	TORNILLO				
		4164973	5	A1.06	GUARNICION				
		4165211	1	F3.01	CABLE MASA BATERIA				
		4165627	2	E1.01	PLAQUITA RETEN				
		4165689	1	F4.01	CAJA FUSIBLES				
		4166194	1	B2.07	PLACA				
		4166234	1	C1.06	ARANDELA PLANA				
		4166256	4	E1.03	ABRAZADERA				
		4166533	4	M1.07	BOTON FIJ CINT SEGUR				
		4166592	1	C1.10	RESORTE				
		4166593	1	C1.10	PLATILLO				
		4166705	14	F4.01	SUJETADOR				
		4166705	6	L3.01	GRAPA				
		4166737	4	C1.31	CHAVETA				
		4166789	8	A1.07	PLATILLO SUP				
		4167666	3	E1.03	SUJETADOR				
		4167809	2	E1.07	SUPORTE BOLSA				
		4168042	1	B2.07	RESORTE	A		4111267	
		4168408	2	M1.07	GANCHO P/PERCHA				
		4169026	2	L1.09	RESORTE				
		4169372	1	D2.02	PLACA				
		4169376	SN	D2.02	SUPLEMENTO 0,10MM				
		4169377	SN	D2.02	SUPLEMENTO 0,15MM				
		4169379	1	D2.01	ABRAZADERA				
		4169380	1	D2.01	SOPORTE ELASTICO				
		4169420	1	B2.07	BUJE				
		4169421	1	B2.07	ARANDELA CONCAVA				
		4169428	1	F6.08	RESORTE				

\*\*\*\*\*

MODIF DESDE	MODIF HASTA	CATALOGO	C.	SUBGRUPO	DESCRIPCION	N	ALTERNAT.	SUSTITUC.	OBSERVACIONES
----------------	----------------	----------	----	----------	-------------	---	-----------	-----------	---------------

\*\*\*\*\*

		4169521	16	F4.01	GRAPA				
		4169521	2	L1.09	GRAPA				
		4169521	2	L1.11	GRAPA				
		4169535	1	L3.02	DISPOS CIERRE TANQUE				
		4169563	SN	L1.09	SUJETADOR				
		4170413	6	M1.07	CHAPITA FIJ AGARR				
		4170450	8	A1.07	RESORTE EXT				
		4170541	1	B2.10	TORNILLO				
		4171051	2	C1.02	SUJETADOR				
		4171169	4	C1.32	ARO SEGURO				
		4172189	1	B2.24	ANILLO RETEN				
		4174016	11	F4.01	SUJETADOR				
		4174355	8	A1.07	CAPUCHON				
		4175301	15	A2.01	SUJETADOR				
		4176838	2	A4.01	SUJETADOR				
		4176838	2	F4.01	SUJETADOR				
		4176840	1	A1.06	CORREA				
		4176872	1	E1.02	JUNTA				
		4177251	2	A2.56	ABRAZADERA				
		4177410	1	L1.01	DISP CIERRE COMPL				
		4177449	SN	B4.04	ANILLO ESP 0,5MM				
		4177450	SN	B4.04	ANILLO ESP 0,6MM				
		4177451	SN	B4.04	ANILLO ESP 0,7MM				
		4177452	SN	B4.04	ANILLO ESP 0,8MM				
		4177453	SN	B4.04	ANILLO ESP 0,9MM				
		4177454	SN	B4.04	ANILLO ESP 1,0MM				
		4177455	SN	B4.04	ANILLO ESP 1,1MM				
		4177456	1	B2.C1	BRIDA				
		4177457	2	B4.01	TAPA				
		4177459	2	B4.04	PINON SATELITE				
		4177463	2	B4.04	RODAMIENTO				
		4177465	2	B4.04	ANILLO ESP 0,85MM				

\*\*\*\*\*

MODIF DESDE	MODIF HASTA	CATALOGO	C.	SUBGRUPO	DENOMINACION	N	ALTERNAT.	SUSTITUC.	OBSERVACIONES
-------------	-------------	----------	----	----------	--------------	---	-----------	-----------	---------------

\*\*\*\*\*

	4177466	2	84.04	ANILLO ESP 0,90MM					
	4177467	2	84.04	ANILLO ESP 0,95MM					
	4177468	2	84.04	ANILLO ESP 1,00MM					
	4177469	2	84.04	ANILLO ESP 1,05MM					
	4177470	2	84.04	ANILLO ESP 1,10MM					
	4177471	2	84.04	ANILLO ESP 1,15MM					
	4177785	2	D3.02	DISTANCIAL					
	4177787	4	D3.02	BUJE ELASTICO					
	4177883	4	C1.30	RESORTE	A		4255059		
	4178002	1	82.04	MAZA					
	4178306	1	82.01	TAPA ALOJAMIENTO COJ					
	4178737	2	84.01	RODAMIENTO	A		4249176		
	4178737	4	D3.16	RODAMIENTO	A		4249176		
	4178745	1	C1.02	CONJ COMPENSAD FRENO					
	4178747	1	C1.10	BUJE					
	4178748	1	C1.10	TAPON					
	4179036	1	A1.02	JUNTA					
	4179040	1	A1.02	TAPA					
	4179043	1	A1.02	JUNTA					
	4179050	2	A1.06	DISTANCIAL					
	4179060	1	A4.02	TAPA					
	4179075	1	A3.01	TUBO					
	4179078	1	A3.01	TUBO					
	4179090	1	A1.03	ARANDELA RETEN					
	4179094	1	A1.06	ENGRANJE CONDUCTOR					
	4179112	1	A2.02	AIOLANTE					
	4179113	1	A2.02	JUNTA					
	4179114	1	A2.02	JUNTA ESP 0,7MM					
	4179116	1	A2.02	SOPORTE					
	4179117	1	A1.02	JUNTA					
	4179138	1	A3.01	JUNTA					
	4179154	1	A4.03	JUNTA					

MODIF MODIF CATALOGO C. SUBGRUPO DENOMINACION N ALTERNAT. SUSTITUC. OBSERVACIONES  
DESDE HASTA

4179155	1	A4.02	JUNTA
4179183	1	A4.02	JUNTA
4179189	1	A1.15	POLEA
4179194	1	A1.15	TUERCA
4179196	1	A1.03	CORONA DENTADA
4179252	16	D3.16	TORNILLO
4179801	1	D2.01	ABRAZADERA
4179802	1	D2.01	SOPORTE ELASTICO
4179805	1	D2.02	BUJE
4179808	1	D2.02	ABRAZADERA
4179809	2	D2.02	ABRAZADERA
4179821	2	D2.02	TUERCA
4179874	1	B2.01	TAPA ANTERIOR
4179946	4	F6.65	ARANDELA PLANA
4179946	4	F6.65/ 1	ARANDELA PLANA
4180207	2	A4.02	RACORD
4180434	1	L1.04	CORREA FIJACION
4180497	2	A1.06	GUARNICION
4180498	2	A1.06	DISTANCIAL
4180561	2	C1.02	SUJETADOR
4180676	4	L1.09	EJE BISAGRA
4180676	4	L1.11	EJE BISAGRA
4181665	1	A2.01	TAPA COMPLETA
4181812	SN	A1.07	PLATILLO ESP 4,75
4181814	SN	A1.07	PLATILLO ESP 4,80
4181816	SN	A1.07	PLATILLO ESP 4,85
4181818	SN	A1.07	PLATILLO ESP 4,90
4181852	5	D3.16	RUEDA
4182314	2	L1.09	PERILLA SEGURO
4182314	2	L1.11	PERILLA SEGURO
4183630	1	L3.02	GUARNICION
4183802	1	F6.35	GUARNICION ,

\*\*\*\*\*

PRECIF DESDE	PRECIF HASTA	CATALOGO	C.	SUBGRUPO	DESCRIPCION	N	ALTERNAT.	SISTITUC.	OBSERVACIONES
-----------------	-----------------	----------	----	----------	-------------	---	-----------	-----------	---------------

\*\*\*\*\*

4183873	2	B2.04		TACO					
4183876	4	B2.04		RESORTE SINCRONIZ					
4183877	2	B2.04		TACO					
4183878	1	B2.04		MAZA					
4183888	2	B2.04		ARG SEGURO					
4184232	SN	L1.09		GRAPA					
4184232	SN	L1.11		GRAPA					
4184495	1	A4.02		JUNTA					
4184521	1	C1.06		JUNTA					
4185496	2	C1.06		DISTANCIAL					
4185612	1	B1.01		ARBOL					
4185979	1	B2.10		HORQUILLA RM	A		4212166		
4185980	1	B2.10		VARILLA 1A 2A VEL					
4185981	1	B2.10		VARILLA 3A 4A VEL					
4185982	1	B2.10		VARILLA RM					
4186178	4	F6.32		ARANDELA PLANA					
4186178	2	F6.34		ARANDELA					
4186178	2	F6.34/ 1		ARANDELA					
4186231	1	B2.07		GUARNICION					
4186387	1	B2.04		ARBOL RM					
4186388	1	B2.04		MANGUITO 1A 2A RM					
4186390	1	B2.04		ENGRANAJE RM COMPL					
4186393	1	B2.04		PLAQUITA					
4186396	1	B2.04		ENGRANAJE 1A VEL					
4186457	3	B1.07		ACARRANDEMA	A		1033793		
4186493	4	B1.07		CAPUCHON					
4186528	1	B2.01		JUNTA					
4186529	1	B2.01		JUNTA					
4186530	1	B2.01		TAPA					
4186531	1	B2.01		JUNTA					
4186666	2	L1.09		GUARNICION					
4186666	2	L1.11		GUARNICION					

MODIF DESDE	MODIF HASTA	CATALOGO	C.C.	SUBGRUPO	DESIGNACION	N	ALTERNAT.	SUSTITUC.	RESERVACIONES
4187241	1	Z1.01			LLAVE TUBO				
4187374	2	A2.21			GUARNICION				
4187379	1	A2.21			GUARNICION				
4187380	1	A2.21			VARILLA				
4188713	2	D3.02			PLATILLO				
4188714	2	D3.02			GUARNICION				
4188783	2	B4.01			ARANDELA PLANA				
4188783	2	D3.21			ARANDELA PLANA				
4188792	2	D3.05			BRAZO OSCILANTE				
4188797	2	D3.05			TACO ELASTICO				
4188857	4	D3.02			TORNILLO				
4189434	1	C1.04			CAPUCHON				
4189602	1	F4.01			PORTALAMP VANO BAUL				
4190030	8	A1.01			ARANDELA PLANA				
4190423	2	C1.02			TORNILLO				
4190524	2	F5.05			DISTANCIAL				
4190619	1	B1.01			MORQUILLA	A		4212169	
4190622	1	B1.01			COJINETE DE EMPUJE	A		4305128	
4190790	2	B2.04			RODAMIENTO				
4190906	1	L1.03			LARGUERO LAT D				
4190907	1	L1.03			LARGUERO LAT I				
4190915	1	L1.03			REFUERZO CENTRAL D				
4190916	1	L1.03			REFUERZO CENTRAL I				
4190947	1	L1.03			REFUERZO LAT POST I				
4191035	1	L1.02			REFUERZO LAT POST I				
4191151	2	D2.10			PISTON				
4191281	15	C1.02			SOJETADOR				
4191353	1	L1.05			TRAVESANO SUPERIOR				
4191358	1	L1.04			REFUERZO MONT SUP D				
4191559	1	L1.04			REFUERZO MONT SUP I				
4191560	1	L1.04			PLACA LAT SUP D				
4191561	1	L1.04			PLACA LAT SUP I				



姓名: 王明 性别: 男 出生日期: 1990-01-01 身份证号: 110101199001010001 手机号: 13800138000 电子邮箱: wangming@example.com  
 姓名: 李华 性别: 女 出生日期: 1985-05-20 身份证号: 310101198505200002 手机号: 15900159000 电子邮箱: lihua@example.com  
 姓名: 张强 性别: 男 出生日期: 1978-12-15 身份证号: 410101197812150003 手机号: 18700187000 电子邮箱: zhangqiang@example.com  
 姓名: 刘伟 性别: 男 出生日期: 1992-03-10 身份证号: 510101199203100004 手机号: 17600176000 电子邮箱: liuweir@example.com  
 姓名: 陈静 性别: 女 出生日期: 1988-07-05 身份证号: 610101198807050005 手机号: 16500165000 电子邮箱: chenjing@example.com  
 姓名: 赵磊 性别: 男 出生日期: 1980-09-25 身份证号: 710101198009250006 手机号: 15400154000 电子邮箱: zhaolei@example.com  
 姓名: 孙悦 性别: 女 出生日期: 1995-11-01 身份证号: 810101199511010007 手机号: 14300143000 电子邮箱: sunyue@example.com  
 姓名: 周涛 性别: 男 出生日期: 1982-04-18 身份证号: 910101198204180008 手机号: 13200132000 电子邮箱: zhoutao@example.com  
 姓名: 吴娜 性别: 女 出生日期: 1975-06-03 身份证号: 010101197506030009 手机号: 12100121000 电子邮箱: wuna@example.com  
 姓名: 郑凯 性别: 男 出生日期: 1998-02-28 身份证号: 110101199802280010 手机号: 11000110000 电子邮箱: zhengkai@example.com

NUMERO	MODELO	CANTIDAD	UNIDAD	DESCRIPCION	N	ALTERNAT.	SUSTITUC.	OBSERVACIONES
4193301		1	PIEZA	CONEXION DE				
4193302		2	PIEZA	CRISTAL FIJO				
4193303		2	PIEZA	ARG. SEGURO				
4193304		2	PIEZA	ARMADURA				
4193305		1	PIEZA	TUBO DESCARGA AGUA				
4193306		1	PIEZA	TUBO				
4193307		1	PIEZA	TUBO				
4193308		1	PIEZA	REFUERZO LAT 0 COMPL				
4193309		1	PIEZA	REFUERZO LAT 1 COMPL				
4193310		1	PIEZA	REFUERZO PONT ANT D				
4193311		1	PIEZA	REFUERZO PONT ANT I				
4193312		1	PIEZA	REFUERZO PARANTE D				
4193313		1	PIEZA	REFUERZO PARANTE I				
4193314		0	PIEZA	RODAMIENTO				
4193315		2	PIEZA	CAUCETA				
4193316		0	PIEZA	JUNTA				
4193317		1	PIEZA	GUARNICION				
4193318		1	PIEZA	YALINA FLEM. COMPL				
4193319		1	PIEZA	CABLE				
4193320		1	PIEZA	PALANCA CIERRE				
4193321		1	PIEZA	TUBO				
4193322		1	PIEZA	JUNTA				
4193323		1	PIEZA	REFUERZO LAT. POST D				
4193324		2	PIEZA	REFUERZO COU. BANDA				
4193325		0	PIEZA	YALINA COMPL				
4193326		2	PIEZA	GUARNICION				
4193327		2	PIEZA	PALANCA COMPL				
4193328		2	PIEZA	GUARNICION				
4193329		1	PIEZA	CISORRAL COMPLETO				
4193330		1	PIEZA	ESTRUCTURA LAT D				
4193331		1	PIEZA	ESTRUCTURA LAT I				
4193332		1	PIEZA	CUERPO SUP. COMPL				
4193333		1	PIEZA	TAPA INTERMEDIA				

MODIF DESCR	MODIF FALLA	CATEGORIA	C.	SUSCRIPTO	CONCEPTO	N	ALTERNAT.	INSTITUC.	OBSERVACIONES
4194443	1	A3.01		FINCH					
4194444	1	A3.02		EMBRANAJE					
4194451	1	A3.01		ARMON. COMPLETO					
4194452	1	A3.01		BUJE		A	4228094		
4194453	1	A3.01		BUJE		A	4228095		
4194455	1	A1.04		EMBRANAJE CDO BOMBA		A	4243848		
4194456	1	A3.02		ARMON. COMPLETO					
4194471	2	L1.09		ESCUADRA B					
4194471	2	L1.11		ESCUADRA D					
4194472	2	L1.09		ESCUADRA I					
4194472	2	L1.11		ESCUADRA I					
4194484	1	F4.01		CONJUNTO CABLE POST					
4194498	1	A4.03		CIERRO					
4194900	1	E1.01		BRIDA					
4194902	1	E1.01		JUNTA					
4194983	2	L1.11		TIRANTE CDO SESIMO					
4195109	2	A1.01		BUJE					
4195115	1	A1.06		SOPORTE					
4195116	1	A1.06		REPARO					
4195117	1	A1.02		TAPA					
4195119	1	A1.02		JUNTA					
4195129	1	A1.01		TAPA					
4195130	1	A1.01		JUNTA					
4195133	2	A2.94		JUNTA					
4195149	1	A1.02		VENTIL. LUBRICAD. OIL					
4195156	1	A1.01		BUJE					
4195382	2	L1.09		MARCO D					
4195383	2	L1.09		MARCO I					
4195387	1	L1.11		GUARNICION PTA POS D					
4195388	1	L1.11		GUARNICION PTA POS I					
4195459	2	F4.14		TUERCA					
4195469	2	F4.14		TUERCA					



PROF. MONIT.	CATEGORIA	C.	DESCRIPCION	DEMONSTRACION	N	ALTERNAT.	SUSTITUC.	INSTRUMENTOS
4196022	1	41-01	CAPILO					
4196023	1	41-02	CAPILO ALTERN					
4196024	2	41-03	CAPILO CDO. SEGUNDO					
4196025	1	41-04	CAPILO					
4196026	1	41-05	CAPILO					
4196027	1	41-06	CAPILO					
4196028	1	41-07	CAPILO					
4196029	1	41-08	CAPILO					
4196030	1	41-09	CAPILO					
4196031	1	41-10	CAPILO					
4196032	1	41-11	CAPILO					
4196033	1	41-12	CAPILO					
4196034	1	41-13	CAPILO					
4196035	1	41-14	CAPILO					
4196036	1	41-15	CAPILO					
4196037	1	41-16	CAPILO					
4196038	1	41-17	CAPILO					
4196039	1	41-18	CAPILO					
4196040	1	41-19	CAPILO					
4196041	1	41-20	CAPILO					
4196042	1	41-21	CAPILO					
4196043	1	41-22	CAPILO					
4196044	1	41-23	CAPILO					
4196045	1	41-24	CAPILO					
4196046	1	41-25	CAPILO					
4196047	1	41-26	CAPILO					
4196048	1	41-27	CAPILO					
4196049	1	41-28	CAPILO					
4196050	1	41-29	CAPILO					
4196051	1	41-30	CAPILO					
4196052	1	41-31	CAPILO					
4196053	1	41-32	CAPILO					
4196054	1	41-33	CAPILO					
4196055	1	41-34	CAPILO					
4196056	1	41-35	CAPILO					
4196057	1	41-36	CAPILO					
4196058	1	41-37	CAPILO					
4196059	1	41-38	CAPILO					
4196060	1	41-39	CAPILO					
4196061	1	41-40	CAPILO					
4196062	1	41-41	CAPILO					
4196063	1	41-42	CAPILO					
4196064	1	41-43	CAPILO					
4196065	1	41-44	CAPILO					
4196066	1	41-45	CAPILO					
4196067	1	41-46	CAPILO					
4196068	1	41-47	CAPILO					
4196069	1	41-48	CAPILO					
4196070	1	41-49	CAPILO					
4196071	1	41-50	CAPILO					
4196072	1	41-51	CAPILO					
4196073	1	41-52	CAPILO					
4196074	1	41-53	CAPILO					
4196075	1	41-54	CAPILO					
4196076	1	41-55	CAPILO					
4196077	1	41-56	CAPILO					
4196078	1	41-57	CAPILO					
4196079	1	41-58	CAPILO					
4196080	1	41-59	CAPILO					
4196081	1	41-60	CAPILO					
4196082	1	41-61	CAPILO					
4196083	1	41-62	CAPILO					
4196084	1	41-63	CAPILO					
4196085	1	41-64	CAPILO					
4196086	1	41-65	CAPILO					
4196087	1	41-66	CAPILO					
4196088	1	41-67	CAPILO					
4196089	1	41-68	CAPILO					
4196090	1	41-69	CAPILO					
4196091	1	41-70	CAPILO					
4196092	1	41-71	CAPILO					
4196093	1	41-72	CAPILO					
4196094	1	41-73	CAPILO					
4196095	1	41-74	CAPILO					
4196096	1	41-75	CAPILO					
4196097	1	41-76	CAPILO					
4196098	1	41-77	CAPILO					
4196099	1	41-78	CAPILO					
4196100	1	41-79	CAPILO					
4196101	1	41-80	CAPILO					
4196102	1	41-81	CAPILO					
4196103	1	41-82	CAPILO					
4196104	1	41-83	CAPILO					
4196105	1	41-84	CAPILO					
4196106	1	41-85	CAPILO					
4196107	1	41-86	CAPILO					
4196108	1	41-87	CAPILO					
4196109	1	41-88	CAPILO					
4196110	1	41-89	CAPILO					
4196111	1	41-90	CAPILO					
4196112	1	41-91	CAPILO					
4196113	1	41-92	CAPILO					
4196114	1	41-93	CAPILO					
4196115	1	41-94	CAPILO					
4196116	1	41-95	CAPILO					
4196117	1	41-96	CAPILO					
4196118	1	41-97	CAPILO					
4196119	1	41-98	CAPILO					
4196120	1	41-99	CAPILO					
4196121	1	41-100	CAPILO					
4196122	1	41-101	CAPILO					
4196123	1	41-102	CAPILO					
4196124	1	41-103	CAPILO					
4196125	1	41-104	CAPILO					
4196126	1	41-105	CAPILO					
4196127	1	41-106	CAPILO					
4196128	1	41-107	CAPILO					
4196129	1	41-108	CAPILO					
4196130	1	41-109	CAPILO					
4196131	1	41-110	CAPILO					
4196132	1	41-111	CAPILO					
4196133	1	41-112	CAPILO					
4196134	1	41-113	CAPILO					
4196135	1	41-114	CAPILO					
4196136	1	41-115	CAPILO					
4196137	1	41-116	CAPILO					
4196138	1	41-117	CAPILO					
4196139	1	41-118	CAPILO					
4196140	1	41-119	CAPILO					
4196141	1	41-120	CAPILO					
4196142	1	41-121	CAPILO					
4196143	1	41-122	CAPILO					
4196144	1	41-123	CAPILO					
4196145	1	41-124	CAPILO					
4196146	1	41-125	CAPILO					
4196147	1	41-126	CAPILO					
4196148	1	41-127	CAPILO					
4196149	1	41-128	CAPILO					
4196150	1	41-129	CAPILO					
4196151	1	41-130	CAPILO					
4196152	1	41-131	CAPILO					
4196153	1	41-132	CAPILO					
4196154	1	41-133	CAPILO					
4196155	1	41-134	CAPILO					
4196156	1	41-135	CAPILO					
4196157	1	41-136	CAPILO					
4196158	1	41-137	CAPILO					
4196159	1	41-138	CAPILO					
4196160	1	41-139	CAPILO					
4196161	1	41-140	CAPILO					
4196162	1	41-141	CAPILO					
4196163	1	41-142	CAPILO					
4196164	1	41-143	CAPILO					
4196165	1	41-144	CAPILO					
4196166	1	41-145	CAPILO					
4196167	1	41-146	CAPILO					
4196168	1	41-147	CAPILO					
4196169	1	41-148	CAPILO					
4196170	1	41-149	CAPILO					
4196171	1	41-150	CAPILO					
4196172	1	41-151	CAPILO					
4196173	1	41-152	CAPILO					
4196174	1	41-153	CAPILO					
4196175	1	41-154	CAPILO					
4196176	1	41-155	CAPILO					
4196177	1	41-156	CAPILO					
4196178	1	41-157	CAPILO					
4196179	1	41-158	CAPILO					
4196180	1	41-159	CAPILO					
4196181	1	41-160	CAPILO					
4196182	1	41-161	CAPILO					
4196183	1	41-162	CAPILO					
4196184	1	41-163	CAPILO					
4196185	1	41-164	CAPILO					
4196186	1	41-165	CAPILO					
4196187	1	41-166	CAPILO					
4196188	1	41-167	CAPILO					
4196189	1	41-168	CAPILO					
4196190	1	41-169	CAPILO					
4196191	1	41-170	CAPILO					
4196192	1	41-171	CAPILO					
4196193	1	41-172	CAPILO					
4196194	1	41-173	CAPILO					
4196195	1	41-174	CAPILO					
4196196	1	41-175	CAPILO					
4196197	1	41-176	CAPILO					
4196198	1	41-177	CAPILO					
4196199	1	41-178	CAPILO					
4196200	1	41-179	CAPILO					
4196201	1	41-180	CAPILO					
4196202	1	41-181	CAPILO					
4196203	1	41-182	CAPILO					
4196204	1	41-183	CAPILO					
4196205	1	41-184	CAPILO					
4196206	1	41-185	CAPILO					
4196207	1	41-186	CAPILO					
4196208	1	41-187	CAPILO					
4196209	1	41-188	CAPILO					
4196210	1	41-189	CAPILO					
4196211	1	41-190	CAPILO					
4196212	1	41-191	CAPILO					
4196213	1	41-192	CAPILO					
4196214	1	41-193	CAPILO					
4196215	1	41-194	CAPILO					
4196216	1	41-195	CAPILO					
4196217	1	41-196	CAPILO	</				

\*\*\*\*\*

LOGO	C.	SUBGRUPO	DENOMINACION	N	ALTERNAT.	SUSTITUC.	OBSERVACIONES
------	----	----------	--------------	---	-----------	-----------	---------------

\*\*\*\*\*

99647	1	D2.03	ARBOL				
99648	1	D2.01	CJTO ARBOL INF DIREC				
00089	1	C1.01	GUARNICION				
00090	1	C1.01	DISTANCIAL				
00265	1	L1.09	TIRANTE CDO CERRAD D				
00266	1	L1.09	TIRANTE CDO CERRAD I				
00424	1	D2.01	TAPA SOBRE ARBOL INF				
00425	1	D2.01	GUARNICION				
00511	1	A4.02	TUBO				
00713	1	B1.01	TORNILLO				
00913	1	L1.03	LARGUERO ANT D				
00914	1	L1.03	LARGUERO ANT I				
00969	1	A4.03	TORNILLO				
01004	2	L1.23	TOPE				
01021	2	L1.03	REFUERZO				
01142	2	D3.01	PLATILLO				
01143	2	D3.02	TACO ELASTICO				
01404	1	B2.10	CAPUCHON				
01464	1	L1.11	MANIJA EXT D COMPL				
01465	1	L1.11	MANIJA EXT I COMPL				
01847	1	L1.09	GUARNICION D				
01847	1	L1.11	GUARNICION D				
01848	1	L1.09	GUARNICION I				
01848	1	L1.11	GUARNICION I				
02270	1	A2.04	REPARA				
02274	1	A2.04	JUNTA				
02275	1	A2.04	BRIDA INFERIOR				
02351	4	D3.01	GUARNICION				
02352	2	D3.01	RESORTE				
02357	1	A2.01	TUBO UNION				
02358	1	A2.01	TUBO				
02359	1	A2.01	TUBO				

\*\*\*\*\*

NCDIF	MODIF	CATALOGO	C.	SUBGRUPO	DESIGNACION	N	ALTERNAT.	SUSTITUC.	OBSERVACIONES
DESDE	HASTA								

\*\*\*\*\*

4202627	SN			03.02	ARANDELA ESPESCR				
4202635	1			A2.01	GRAPA				
4202635	1			A4.02	SCPORTE				
4203153	1			L1.02	REPARO SUP TUBO GUIA				
4203154	1			L1.02	REPARO INT TUBO GUIA				
4203335	1			B2.01	PLACA MAGNETICA				
4203475	1			A4.09	CANALIZADOR				
4203740	1			B2.01	TAPA				
4203941	2			D3.01	DISTANCIAL				
4204034	1			L3.02	REPARO SUP D				
4204038	1			L3.02	JUNTA				
4204077	2			M1.01	RESORTE ALMOHADON				
4204090	2			M1.01	ENGANCHE ARTICUL				
4204141	SN			A1.07	PLATILLO ESP 3,25				
4204142	SN			A1.07	PLATILLO ESP 3,30				
4204143	SN			A1.07	PLATILLO ESP 3,35				
4204144	SN			A1.07	PLATILLO ESP 3,40				
4204145	SN			A1.07	PLATILLO ESP 3,45				
4204212	1			B2.04	RODAMIENTO				
4204239	4			M1.07	DIFUSOR				
4204386	1			A0.01	SOPORTE				
4204704	2			M1.01	PLAQUETA TOPE				
4205017	2			B4.01	ABRAZADERA				
4205541	1			L1.05	SEDE FAROL POS ANT 0				
4205542	1			L1.05	SEDE FAROL POS ANT 1				
4205663	1			A2.02	JUNTA ESP 0,3MM				
4205664	1			A2.02	JUNTA ESP 1,2MM				
4205769	1			A2.21	VARILLA				
4206146	2			A2.04	JUNTA				
4206263	4			F4.01	CUBRE GUARNICION				
4206264	1			F4.01	SUJETADOR				
4206309	2			D3.05	TRAVESANO				

\*\*\*\*\*

MODIF ESDE	MODIF HASTA	CATALOGO	C.	SUBGRUPO	DENOMINACION	N	ALTERNAT.	SUSTITUC.	OBSERVACIONES
---------------	----------------	----------	----	----------	--------------	---	-----------	-----------	---------------

\*\*\*\*\*

		4206407	1	E1.02	CAJA				
		4206471	1	E1.02	VENTILADOR				
		4206516	1	B2.10	LEVA				
		4206519	1	B2.10	EJE				
		4206520	1	B2.10	VARILLA CCYANCO				
		4206616	1	L1.04	CAJA TOMA AIRE D				
		4206617	1	L1.04	CAJA TOMA AIRE I				
		4206774	2	B4.04	PINON PLANETARIO				
		4206812	1	B2.24	BRIDA				
		4206998	1	L1.25	REJILLA TOMA AIRE D				
		4206999	1	L1.25	REJILLA TOMA AIRE I				
		4207005	1	L1.01	TAPA COMPLETA				
		4207051	1	F6.34	PLASTICO DERECHO				
		4207052	1	F6.34/ 1	PLASTICO IZQUIERDO				
		4207056	1	F6.34	GUARNICION				
		4207056	1	F6.34/ 1	GUARNICION				
		4207064	4	F6.32	TORNILLO				
		4207065	2	F4.01	GUARNICION				
		4207065	1	F6.34	GUARNICION				
		4207065	1	F6.34/ 1	GUARNICION				
		4207123	1	C1.02	DEPOSITO LIQU FRENO	A		4234666	
		4207125	1	C1.02	SUJETADOR				
		4207126	1	C1.02	SUJETADOR				
		4207138	1	L1.23	TAPA				
		4207139	1	L1.23	DISPOSITIVO CIGARRA				
		4207587	1	B2.07	REPARO				
		4207827	1	A2.01	REPARO				
		4207884	1	C1.35	VARILLA				
		4208123	1	L1.03	REFUERZO ANT D				
		4208124	1	L1.03	REFUERZO ANT I				
		4208191	3	L1.02	TACO				
		4208198	1	M1.07	CENICERO				

\*\*\*\*\*

MODIF DESDE	MODIF HASTA	CATALOGO	C.	SUBGRUPO	DENOMINACION	N	ALTERNAT.	SUSTITUC.	OBSERVACIONES
----------------	----------------	----------	----	----------	--------------	---	-----------	-----------	---------------

\*\*\*\*\*

4208199	1	L1.02		REVESTIMIENTO					
4208205	1	L1.02		CONDUCTO CENTRAL					
4208253	2	D3.05		TACO ELASTICO					
4208305	1	F1.01		DISTRIBUIDOR COMPL					
4208311	2	C1.30		DISCO					
4208392	1	A4.09		VENTILADOR					
4208498	1	L1.04		TORNILLO					
4208617	1	F4.01		ANILLO PASACABLE					
4208642	1	E1.02		RADIADOR COMPL					
4208643	1	E1.02		RADIADOR					
4208664	1	E1.02		GRIFO					
4208790	1	L1.05		REFUERZO SUPERIOR					
4208792	2	L1.01		BISAGRA COMPLETA					
4208793	2	L1.01		BISAGRA FIJA					
4208797	2	L1.01		EJE BISAGRA					
4208872	1	L1.02		MARCO PULS LAVACRIST					
4209000	1	E1.02		CAJA					
4209001	1	E1.02		TAPA SUP					
4209004	1	E1.02		TAPA INF					
4209333	1	A2.56		SOPORTE					
4209336	1	E1.03		SOPORTE COMPL					
4209340	2	E1.03		LEVA					
4209343	1	E1.03		LEVA					
4209344	1	E1.03		LEVA					
4209345	1	E1.03		TAPA					
4209347	2	E1.03		BUJE ELASTICO					
4209348	1	E1.03		CONJUNTO CABLE					
4209350	1	E1.03		CJTO CABLE					
4209427	1	E1.02		GUARNICION					
4209589	2	L3.01		CUBREJUNTAS MARCO					
4209609	1	M1.07		CIMBRA 1					
4209610	1	M1.07		CIMBRA 2					



\*\*\*\*\*

MODIF DESD	MODIF HASTA	CATALOGO	C.	SUBGRUPO	DENOMINACION	N	ALTERNAT.	SUSTITUC.	OBSERVACIONES
---------------	----------------	----------	----	----------	--------------	---	-----------	-----------	---------------

\*\*\*\*\*

		4209615	1	M1.07	REVEST INT D				
		4209616	1	M1.07	REVEST INT I				
		4209629	1	L3.01	MARCO PROYECTOR D				
		4209630	1	L3.01	MARCO PROYECTOR I				
		4209646	1	F4.01	ANILLO PASACABLE				
		4209647	1	F4.01	ANILLO PASACABLE				
		4209737	1	F6.29	RESORTE				
		4209737	1	F6.29/ 1	RESORTE				
		4209738	3	F6.29	TACO REGISTRO				
		4209738	3	F6.29/ 1	TACO REGISTRO				
		4209739	2	F6.29	TORNILLO REGULADOR				
		4209739	2	F6.29/ 1	TORNILLO REGULADOR				
		4209770	1	E1.01	GUARNICION				
		4209810	12	B1.05	REMACHE	A		4290516	
		4209959	1	E1.01	CALEFACTOR COMPL				
		4209999	2	L1.02	DIFUSOR LATERAL				
		4210000	1	L1.02	CONDUCTO LATERAL D				
		4210001	1	L1.02	CONDUCTO LATERAL I				
		4210059	1	M1.07	GUARNICION INF D				
		4210060	1	M1.07	GUARNICION INF I				
		4210064	4	M1.07	GRAPA				
		4210235	2	E1.03	ARANDELA PLANA				
		4210236	4	E1.03	JUNTA				
		4210300	2	M1.07	GUARN PASARR POST				
		4210408	3	C1.02	BUJE FIJACION				
		4210481	1	M1.01	BUJE FIJA INT D				
		4210561	1	B2.07	RESORTE				
		4210562	2	B2.07	BUJE				
		4210565	4	C1.35	GRAPA	A		4264257	
		4210565	3	D2.01	GRAPA	A		4264257	
		4210565	4	F5.03	GRAPA	A		4264257	
		4210737	SN	L1.25	BOTON				

MODIF DESDE	MODIF HASTA	CATALOGO	C.	SUBGRUPO	DENOMINACION	N	ALTERNAT.	SUSTITUC.	OBSERVACIONES
		4210787	1	F6.32	PLASTICO O				
		4210788	1	F6.32	PLASTICO I				
		4210791	2	F6.32	GUARNICION				
		4211046	1	B2.04	ARBOL SECUNDARIO				
		4211047	1	B4.04	CORONA				
		4211337	1	M1.01	GUIA MOVIL INT I				
		4211631	1	A1.03	CIGUENAL COMPLETO				
		4211978	1	A1.02	TAPA				
		4212140	2	B2.01	TORNILLO				
		4212166	1	B2.10	HORQUILLA AM	A		4185979	
		4212169	1	B1.01	HORQUILLA	A		4190619	
		4212171	1	B2.10	TOPE 3A 4A VEL				
		4212172	1	B2.10	TOPE 1A 2A VEL				
		4212173	2	D2.03	HORQUILLA				
		4212471	1	L1.09	CJTO VENTILETE O				
		4212472	1	L1.09	CJTO VENTILETE I				
		4212477	1	L1.09	GUARNICION VENTIL O				
		4212478	1	L1.09	GUARNICION VENTIL I				
		4212484	2	L1.09	ARTICULACION				
		4212485	2	L1.09	SOPORTE EJE VENTIL				
		4212493	1	L1.09	MANIJA VENTILETE O				
		4212494	1	L1.09	MANIJA VENTILETE I				
		4212495	1	L1.09	CIERRE O				
		4212496	1	L1.09	CIERRE I				
		4212497	2	L1.09	RESORTE				
		4212498	2	L1.09	ARMADILLA				
		4212499	2	L1.09	LEVA MANIJA VENTIL				
		4212501	1	L1.09	CRISTAL VENTILETE O				
		4212502	1	L1.09	CRISTAL VENTILETE I				
		4212521	1	E1.01	TAPA				
		4212523	1	E1.03	VARILLA				
		4212524	1	E1.03	TORNILLO				

MODIF DESDE	MODIF HASTA	CATALOGO	C.	SUBGRUPO	DENOMINACION	N	ALTERNAT.	SUSTITUC.	OBSERVACIONES
4212615	1	E1.03		GUARNICION					
4212738	1	E1.03		SUJETADOR					
4212779	1	A4.03		ROTOR		A		4191635	
4212976	1	F5.05		INTERRUPTOR					
4213025	4	C1.02		TUBO					
4213126	1	L1.02		GUARNIC D BAND TAB					
4213127	1	L1.02		GUARNIC I BAND TAB					
4213156	1	L1.11		COMANDO SEG D COMPL					
4213157	1	L1.11		COMANDO SEG I COMPL					
4213215	1	L1.09		GOTERO D					
4213216	1	L1.09		GOTERO I					
4214015	3	E1.07		SUJETADOR					
4214016	3	E1.07		PERNO FIJACION					
4214017	3	E1.07		SUJETADOR					
4214024	1	L1.05		REVEST LAT PDST D		A		4191688	
4214025	1	L1.05		REVEST LAT POST I		A		4191689	
4214151	1	F1.01		SOPORTE					
4214286	5	A1.01		ESPARRAGO					
4214286	1	A2.54		ESPARRAGO					
4214584	4	L1.11		GRAPA					
4214586	1	B2.10		SOPORTE		A		97050521	
4214589	1	B2.10		TORNILLO					
4214590	1	B2.10		DISTANCIAL					
4214591	1	B2.10		LEVA					
4214752	2	B1.01		QUIA ROYAL SIX					
4214978	1	A2.56		SOPORTE UNION					
4214979	2	A2.56		SOPORTE ELASTICO					
4215015	2	B4.01		CAPUCHON					
4215399	1	L1.04		TACO ELASTICO					
4215657	16	F4.01		SUJETADOR					
4215679	5N	L1.11		PLACA SUPLEMENTO					
4215897	2	L1.09		RETEN					

MODIF DESDE	MODIF HASTA	CATALOGO	C.	SUBGRUPO	DENOMINACION	N	ALTERNAT.	SUSTITUC.	OBSERVACIONES
4215897	2	L1.11	REten	PUERTA					
4216049	1	A4.02	TUBO						
4216139	2	A4.01	SUJETADOR						
4216271	1	A1.02	CARTER COMPL						
4216274	1	A3.02	CUERPO INF COMPL						
4216278	1	A3.02	REJILLA						
4216414	1	A3.01	BOMBA ACEITE COMPL						
4216463	4	C1.32	SEGMENTO PREND		A	4225634			
4216546	1	A1.06	GUARNICION						
4216652	4	C1.32	ZAPATA COMPL		A	4273986			
4216837	2	L1.09	TAPA ARTICUL MANIJA						
4216837	2	L1.11	TAPA ARTICUL MANIJA						
4217020	1	A2.56	MANGUITO DE UNION						
4217039	1	B2.07	TIRANTE						
4217280	1	A3.01	CUERPO RESPIRADERO						
4217916	1	A1.01	JUNTA TAPA BOTADORES						
4218076	1	A1.02	TAPA BLOCK LADO VOL						
4218077	1	A1.02	JUNTA						
4218079	1	A1.02	TAPA BLOCK LADO DIST						
4218080	1	A1.02	JUNTA BLOCK LADO DIS						
4218081	1	A0.01	SOPORTE						
4218096	4	A1.05	ARO RAS ACEITE 0,0						
4218098	4	A1.05	ARO RAS ACEITE 0,2						
4218099	4	A1.05	ARO RAS ACEITE 0,4						
4218100	4	A1.05	ARO RAS ACEITE 0,6						
4218101	4	A1.05	ARO RAS ACEITE 0,8						
4218103	4	A1.05	ARO RAS ACEITE 0,2						
4218104	4	A1.05	ARO RAS ACEITE 0,4						
4218105	4	A1.05	ARO RAS ACEITE 0,6						
4218106	1	A1.06	SOPORTE						
4218108	1	A1.06	ESPARRAGO						
4218120	1	B1.05	DISCO EMBRAGUE COMPL		A	4253845			

\*\*\*\*\*

MODIF DESDE	MODIF HASTA	CATALOGO	C.	SUBGRUPO	DESCRIPCION	N	ALTERNAT.	SUSTITUC.	OBSERVACIONES
----------------	----------------	----------	----	----------	-------------	---	-----------	-----------	---------------

\*\*\*\*\*

		4218144	1	B2.07	REPARO				
		4218250	2	L1.01	TACO GOMA				
		4218459	1	L1.11	TIRANTE D				
		4218460	1	L1.11	TIRANTE I				
		4218461	1	L1.09	TIRANTE D				
		4218462	1	L1.09	TIRANTE I				
		4218516	1	E1.03	PERILLA CDO				
		4218517	1	E1.03	PERILLA CDD				
		4218529	1	A2.21	CDO A MANO ACELERAO				
		4218530	1	A2.21	CDO A MANO CARBURAD				
		4218573	J	C1.30	GUARNICION	A		4255797	
		4218833	1	A2.21	BUJE				
		4218866	2	F4.01	ANILLO PASACABLE				
		4219736	1	C1.02	PLACA SEGURO D				
		4219737	1	C1.02	PLACA SEGURO I				
		4219806	1	A2.01	VALVULA				
		4219934	2	B4.01	TUERCA				
		4219934	2	D3.21	TUERCA				
		4219975	1	D2.02	RESORTE	A		4138162	
		4219976	2	D2.02	RESORTE	A		4164302	
		4220260	1	B2.01	TAPA				
		4220304	2	F6.34	TORNILLO				
		4220304	2	F6.34/ 1	TORNILLO				
		4220305	2	F6.34	TORNILLO				
		4220305	2	F6.34/ 1	TORNILLO				
		4220306	2	F6.34	ARANDELA				
		4220306	2	F6.34/ 1	ARANDELA				
		4220309	1	A4.02	TERMOSTATO				
		4220412	2	B2.04	ANILLO SINCRON 1A 2A				
		4220422	8	M1.01	RESORTE ALMOHADON				
		4220424	8	M1.01	RESORTE RESPALDO				
		4220475	2	B4.01	BUJE RETEN	A		4088283	

MODIF DESDE	MODIF HASTA	CATALOGO	C. SUBGRUPO	DESIGNACION	N ALTERNAT.	SUSTITUC.	OBSERVACIONES
----------------	----------------	----------	-------------	-------------	-------------	-----------	---------------

4220582	1	L1.09	REVEST PUERTA ANT C
4220583	1	L1.09	REVEST PUERTA ANT I
4220816	1	E1.01	RESORTE
4220954	1	L3.02	REPARO SUP I
4221000	1	L1.10	GUARNICION
4221009	1	L1.20	GUARNICION
4221010	1	L1.20	CRISTAL POSTERIOR
4221011	1	L1.18	CRISTAL PARABRISAS
4221054	1	L3.02	BOTON
4221372	1	A1.07	ARBOL DE LEVAS COMPL
4221568	2	M1.07	SUJETADOR
4221571	1	L3.02	TAPA
4221573	1	L1.05	ALOJ BOCA ENTR COMB
4221815	2	C1.30	TORNILLO
4221815	2	C1.32	TORNILLO
4222086	1	M1.05	AISLANTE FRONTAL SUP
4222087	1	M1.05	AISLANTE FRONTAL INF
4222088	1	M1.05	AISLANTE ANT LAT O
4222089	1	M1.05	AISLANTE ANT LAT I
4222293	2	C1.30	PLACA
4222358	1	L3.01	MARCO INT PARRILLA
4222359	1	L3.01	MARCO SUP PARRILLA
4222395	1	L1.05	REVEST MARCO LUNETA ✓
4222411	2	C1.35	SOPORTE ELASTICO
4222412	4	C1.35	PLATILLO
4222465	16	L1.02	TUERCA
4222567	1	A1.01	TAPA VALVULAS
4222568	1	L1.09	CERRADURA D
4222569	1	L1.09	CERRADURA I
4222580	1	L1.11	CERRADURA D
4222581	1	L1.11	CERRADURA I
4223035	1	F1.01	CJTO CABLES ENCEND

MCDIF CESDE		MCDIF HASTA	CATALOGO	C.	SUBGRUPO	DENOMINACION	N	ALTERNAT.	SUSTITUC.	RESERVACIONES
4223036	1	F1.01	CABLE BUJIA 1							
4223037	1	F1.01	CABLE BUJIA 2							
4223038	1	F1.01	CABLE BUJIA 3							
4223039	1	F1.01	CABLE BUJIA 4							
4223255	1	E1.01	GUARNICION							
4223398	2	D3.05	TORNILLO							
4223580	1	B2.01	JUNTA							
4223584	1	E1.01	REPARO DE AGUA							
4223618	1	F3.01	SOPORTE							
4223619	1	F5.01	SOPORTE							
4223820	1	E1.02	REPARO AGUA							
4223901	5	A1.01	TORNILLO							
4224076	1	L3.06	SOPORTE D							
4224077	1	L3.06	SOPORTE I							
4224119	4	E1.02	BOTON SUJETADOR							
4224495	1	L1.23	DIENTE DE CIERRE							
4224559	1	A4.03	BUJE DE APOYO				A		4113761	
4224576	2	L1.09	GRAPA							
4224658	1	B2.07	PLACA GUIA							
4224945	1	L1.05	REVESTIMIENTO ANT				A		4208789	
4225016	8	A1.05	SEMICOJ BIELA 0,000				A		4258429	
4225017	8	A1.05	SEMICOJ BIELA 0,127				A		4258430	
4225018	8	A1.05	SEMICOJ BIELA 0,254				A		4258431	
4225020	8	A1.05	SEMICOJ BIELA 0,762				A		4258433	
4225021	8	A1.05	SEMICOJ BIELA 1,016				A		4258434	
4225057	1	F3.01	CABLE							
4225123	1	L1.03	SOPORTE D SUSPENSION							
4225124	1	L1.03	SOPORTE I SUSPENSION							
4225248	1	L1.04	REVEST LAT INT ANT D							
4225249	1	L1.04	REVEST LAT INT ANT I							
4225256	4	L1.03	TORNILLO							
4225257	4	L1.03	ESCUADRA							

MODIF DESDE	MODIF HASTA	CATALOGO	C.	SUBGRUPO	DENOMINACION	N	ALTERNAT.	SUSTITUC.	OBSERVACIONES
4225329	1	L3.02		REPARC	DISTRIBUCION				
4225627	1	A2.56		TUBERIA	POST ESCAPE				
4225631	4	C1.32		ZAPATA	COMPL	A		4194400	
4225634	4	C1.32		SEGMENTO	FRENO	A		4273989	
4225875	2	D2.02		TORNILLO					
4226134	1	F6.08		PASADOR					
4226329	1	B1.01		PEDAL	CON EMBRAGUE				
4226335	2	D3.01		BRAZO	OSCILANTE COMP				
4226490	1	B2.07		RESORTE					
4226643	1	L1.23		EMPALME	PARA GUARN				
4226723	12	A2.01		GRAPA					
4227114	4	D3.05		BUJE	ELASTICO				
4227545	2	L1.01		TACO	ELASTICO				
4227546	2	L1.01		TACO	PARA GOMA				
4227766	2	C1.31		RESORTE					
4228706	1	F4.01		GUARNICION					
4228707	8	L1.09		BUJE					
4228707	10	L1.11		BUJE					
4229241	1	F1.01		PROTECCION					
4229246	1	F1.01		SOPORTE					
4229302	4	L1.25		TORNILLO					
4229610	1	B2.24		SOPORTE		A		97050795	
4230095	2	D3.02		SOPORTE	ELASTICO				
4230096	1	D3.02		BARRA	ESTABIL COMPL				
4230164	1	C1.23		GRAPA					
4230165	2	C1.23		GRAPA					
4230520	1	B2.24		ARBOL					
4230797	1	C1.07		TORNILLO		A		878770	
4230797	1	C1.31		TORNILLO		A		878770	
4230928	1	D3.05		ABRAZADERA	EXT				
4230929	2	D3.05		ABRAZADERA	INT				
4230930	1	D3.05		SEPARADOR	INF				



\*\*\*\*\*

MODIF DESDE	MODIF HASTA	CATALOGO	C.	SUBGRUPO	DESCRIPCION	N	ALTERNAT.	SUSTITUC.	RESERVACIONES
-------------	-------------	----------	----	----------	-------------	---	-----------	-----------	---------------

\*\*\*\*\*

		4230931	1	D3.05	SEPARADOR SUP				
		4230933	1	D3.05	HOJA MAESTRA				
		4230934	1	D3.05	HOJA INTERMEDIA				
		4230935	1	D3.05	HOJA SUPERIOR				
		4230953	1	B2.04	BUJE	A		4119499	
		4231351	2	D3.05	TOPE ELASTICO				
		4232355	1	A2.21	BUJE				
		4232606	1	A3.01	TAPA COMPLETA	A		1042579	
		4233041	1	C1.35	GUARDAPOLVO				
		4233042	1	C1.35	GUARNICION				
		4233064	2	D3.02	SOPORTE				
		4233105	1	D2.01	TORNILLO				
		4233922	4	F1.01	BUJIA	A		97050885	
		4234277	1	B1.01	CAPUCHON				
		4234666	1	C1.02	DEPOSITO LIQU FRENO	A		4207123	
		4235320	2	D2.10	CAPUCHON A 30MM				
		4235353	1	A2.56	ABRAZADERA INF				
		4235354	1	A2.56	ABRAZADERA SUP				
		4235967	1	A2.56	TUBERIA ESCAPE COMPL				
		4235969	1	A2.56	TUBERIA ANT ESCAPE				
		4236768	2	C1.32	TAMBOR				
		4236973	1	A2.02	BOMBA COMPLETA				
		4237459	4	A1.07	GUIA VALVULA ESCAPE				
		4238244	1	E1.02	GUARNICION				
		4238441	1	E1.05	GUARDABARRIO ANT F				
		4238630	1	D3.01	MONTANTE JTO				
		4238631	1	D3.01	MONTANTE DER				
		4238796	1	A0.01	SOPORTE				
		4239458	1	D2.02	PROTECCION I	A		4198250	
		4239459	1	D2.02	PROTECCION D	A		4198251	
		4239912	4	A1.05	ARO COMPRESION 0,0				
		4239914	4	A1.05	ARO COMPRESION 0,2				

MODIF DESDE	MODIF HASTA	CATALOGO	C.	SUBGRUPO	DENOMINACION	N	ALTERNAT.	SUSTITUC.	OBSERVACIONES
4239915	4	A1.05	ARO COMPRESION	0,4					
4239916	4	A1.05	ARO COMPRESION	0,6					
4239917	4	A1.07	VALVULA DE ADMISION						
4240306	4	L1.09	CAPUCHON						
4240306	4	L1.11	CAPUCHON						
4240426	4	C1.32	ESTUCHE						
4240556	1	L1.18	MOLDURA						
4240557	1	L1.20	MOLDURA						
4240706	1	A1.06	ENGRANAJE CONDUCCION	A	4196813				
4241217	2	C1.06	RESORTE COMPL						
4241218	2	C1.06	RESORTE COMPL						
4241576	1	A3.01	VARILLA NIVEL ACEITE						
4241720	4	A1.05	PERNO PISTON	0,0					
4241721	4	A1.05	PERNO PISTON	0,0					
4241722	4	A1.05	PERNO PISTON	0,2					
4241740	2	L1.09	TAPON						
4241740	2	L1.11	TAPON						
4242098	4	A1.05	BUJE BIELA	A	4244161				
4242132	1	A4.03	EMPAQUETADURA	A	97050659				
4242487	1	B2.04	BUJE						
4242488	1	B2.04	MANGUITO DE ARRASTRE						
4242489	1	B2.04	MANGUITO DE ARRASTRE						
4242490	1	B2.04	MANGUITO DE ARRASTRE						
4242521	1	B1.05	EMBRAGUE						
4243293	2	A4.01	BUENCA REVEN COJINET						
4243593	1	A4.02	BOMBA DE AGUA COMPL						
4243594	1	A4.03	ARANDELA						
4243595	1	A4.03	POLEA						
4243848	1	A1.06	ENGRANAJE CDO BOMBA	A	4194655				
4244161	4	A1.05	BUJE BIELA	A	4242098				
4244333	1	L1.09	PUERTA D COMPL						
4244334	1	L1.09	PUERTA I COMPL						

MODIF DESDE	MODIF HASTA	CATALOGO	C.	SUBGRUPO	DENOMINACION	N	ALTERNAT.	SUSTITUC.	OBSERVACIONES
4244339	1	L1.09	ALZACRISTAL D						
4244340	1	L1.09	ALZACRISTAL I						
4244341	1	L1.11	PUERTA D COMPLETA						
4244342	1	L1.11	PUERTA I COMPLETA						
4244347	1	L1.11	ALZACRISTAL D						
4244348	1	L1.11	ALZACRISTAL I						
4246743	2	D3.05	TORNILLO						
4246744	8	D3.05	BUJE ELASTICO						
4246748	2	D3.21	PUNTA DE EJE						
4246867	1	C1.02	TUBO						
4246869	1	C1.02	TUBO						
4247017	1	L1.03	LARGUERO LAT POST D						
4247018	1	L1.03	LARGUERO LAT POST I						
4247026	1	L1.03	LARGUERO LAT D						
4247027	1	L1.03	LARGUERO LAT I						
4247393	2	B4.01	CRUCETA		A	4247395			
4247395	2	B4.01	CRUCETA		A	4247393			
4247399	2	B4.01	UNION HOMOCINETICA		A	4247400			
4247400	2	B4.01	UNION HOMOCINETICA		A	4247399			
4247550	1	C1.35	TIRANTE						
4247582	1	L1.03	PLACA						
4248591	1	B2.01	REPARO						
4248736	1	C1.04	PERNO						
4248737	1	C1.04	VARILLA						
4248738	1	C1.04	BUJE ELASTICO						
4248739	1	C1.04	SOPORTE INF						
4248740	1	C1.04	SOPORTE SUP						
4248745	1	C1.04	SOPORTE COMPL						
4248747	1	C1.04	CHAPA RETEN						
4249164	4	F1.01	BUJIA		A	4233922			
4249176	2	B4.01	RODAMIENTO		A	4178737			
4249176	4	D3.16	RODAMIENTO		A	4178737			

MODIF MODIF CATALOGO C. SUBGRUPO DENOMINACION N ALTERNAT. SUSTITUC. OBSERVACIONES  
DESDE HASTA

4256874	4	A1.05	PISTON CLASE A 0,0		
4256876	4	A1.05	PISTON CLASE C 0,0		
4256878	4	A1.05	PISTON CLASE E 0,0		
4256880	4	A1.05	PISTON CLASE C 0,2		
4256881	4	A1.05	PISTON CLASE C 0,4		
4256882	4	A1.05	PISTON CLASE C 0,6		
4257011	2	L1.09	GUIA POSTERIOR		
4257017	2	L1.09	GUIA CRISTAL INF		
4257017	4	L1.11	GUIA CRISTAL INF		
4257052	4	C1.02	TUBO	A	4256246
4257955	1	C1.35	SOPORTE		
4258429	8	A1.05	SEMICOJ BIELA 0,000	A	4304756
4258430	8	A1.05	SEMICOJ BIELA 0,127	A	4304757
4258431	8	A1.05	SEMICOJ BIELA 0,254	A	4304758
4258432	8	A1.05	SEMICOJ BIELA 0,508	A	4304759
4258433	8	A1.05	SEMICOJ BIELA 0,762	A	4304760
4258434	8	A1.05	SEMICOJ BIELA 1,016	A	4304761
4260427	1	B4.01	DISCO PROTECCION		
4260431	1	B4.01	MAZA RUEDA ANT		
4260646	1	A4.03	TAPA		
4260749	2	B2.10	JUNTA		
4261118	1	C1.32	DISCO I		
4261119	1	C1.32	DISCO D		
4261120	1	C1.35	PALANCA		
4261121	1	C1.35	CABLE CBB COMPT		
4262336	1	B4.04	EJE		
4262442	1	A3.01	RACORD		
4263597	1	A4.09	INTERRUPTOR TERMOMET		
4263780	10	A1.01	TORNILLO		
4264024	2	D3.16	MAZA POSTERIOR		
4264257	4	C1.35	GRAPA	A	4210565
4264257	3	D2.01	GRAPA	A	4210565

\*\*\*\*\*

MODIF DESDE	MODIF HASTA	CATALOGO	C.	SUBGRUPO	DENOMINACION	N	ALTERNAT.	SUSTITUC.	OBSERVACIONES
-------------	-------------	----------	----	----------	--------------	---	-----------	-----------	---------------

\*\*\*\*\*

		4249328	2	B4.04	RCCAMIENTO				
		4249329	1	B4.04	SOPORTE				
		4249330	1	B4.04	DIFERENCIAL COMPLETO				
		4249333	1	B4.04	PLAQUITA				
		4249487	1	D3.05	ELASTICO COMPL				
		4249840	1	C1.01	RESORTE	A		4141757	
		4249992	1	C1.31	BRIDA				
		4250995	8	B4.04	TORNILLO				
		4251112	2	D3.05	PLACA REGISTRO 1,5MM				
		4251113	2	D3.05	PLACA REGISTRO 2 MM				
		4251114	2	D3.05	PLACA REGISTRO 2,5MM				
		4251115	8	D3.05	PLATILLO EXT				
		4252181	4	D3.02	PLATILLO				
		4252581	4	D3.02	PLATILLO				
		4253466	1	B2.01	TAPA				
		4253845	1	B1.05	DISCO EMBRAGUE COMPL	A		4305975	
		4254258	1	A1.06	TAPA CDD DISTRIB				
		4254278	2	D2.10	ARTICULACION COMPL				
		4255059	4	C1.30	RESORTE	A		4177883	
		4255141	2	D2.01	BUJE ARBOL SUP DIREC				
		4255250	1	B2.10	RESORTE				
		4255251	1	B2.10	PLATILLO				
		4255438	1	C1.04	UNION				
		4255797	J	C1.30	GUARNICION	A		4218573	
		4256181	1	B0.01	TIRANTE	A		42008562	
		4256246	4	C1.02	TUBO	A		4257052	
		4256384	1	C1.02	PLACA SEGURO D				
		4256385	1	C1.02	PLACA SEGURO I				
		4256386	1	C1.02	TUBO POST D				
		4256388	1	C1.02	TUBO POST I				
		4256493	1	A4.02	ALOJAMIENTO TERMOST				
		4256517	2	C1.31	PATIN	A		4264683	

\*\*\*\*\*

MODIF DESDE	MODIF HASTA	CATALOGO	C.	SUBGRUPO	DENOMINACION	N	ALTERNAT.	SUSTITUC.	OBSERVACIONES
-------------	-------------	----------	----	----------	--------------	---	-----------	-----------	---------------

\*\*\*\*\*

4264257	4	F5.03		LIAPAL	A	4210565			
4264376	1	C1.02		TUBO ANT D					
4264378	1	C1.02		TUBO ANT I					
4264454	1	B1.01		FLEXIBLE COMPLETO					
4264459	1	C1.02		GUARNICION					
4264460	1	C1.01		PEDAL					
4264683	2	C1.31		PATIN	A	4256517			
4264744	1	B2.04		ARBOL PRIMARIO					
4264747	1	B2.04		ENGRANAJE 4A VEL					
4265595	1	B2.07		PALANCA COMANDO					
4267497	3	C1.02		GRAPA					
4267819	2	A2.21		GUARNICION					
4268054	1	A3.01		BUJE	A	4194652			
4268055	1	A3.01		BUJE	A	4194653			
4268072	1	C1.02		GUARNICION					
4268073	1	C1.02		SOPORTE SERVOF COMPL					
4271818	1	A2.04		CANALIZADOR					
4271836	1	B2.10		MORQUILLA 1A 2A VEL	A	4287227			
4271837	1	B2.10		MORQUILLA 3A 4A VEL	A	4287228			
4272542	2	D3.01		TORNILLO					
4272543	2	D3.01		ARANDELA PLANA					
4272543	2	D3.05		ARANDELA					
4272721	1	A1.03		VOLANTE MOTOR COMPL					
4273986	4	C1.32		ZAPATA COMPL	A	4225631			
4273989	4	C1.32		SEGMENTO FRENO	A	4134260			
4277048	1	A1.06		RODAMIENTO	A	4192098			
4284557	1	A2.01		TUBO RETORNO COMB					
4286925	1	A1.01		TAPA CILINDROS					
4286929	4	A1.07		VALVULA DE ESCAPE					
4287227	1	B2.10		MORQUILLA 1A 2A VEL	A	4271836			
4287228	1	B2.10		MORQUILLA 3A 4A VEL	A	4271837			
4288303	1	A1.06		ENGRANAJE CONDUCCION	A	4240706			

MCCIF CESCE	MCCIF FASIA	CATALOGO	C.	SUBGRUPO	DESCRIPCION	N	ALTERNAT.	SUSTITUCI	OBSERVACIONES
*****									
		4290110	2	B2.01	PITON	A		874690	
		4290516	12	B1.05	REMACHE	A		973910	
		4291577	4	A1.05	BIELA COMPLETA				
		4292059	2	D3.01	BUJE ELASTICO				
		4296275	1	B4.01	SEMIARBOL DIFERENC D				
		4296277	1	B4.01	SEMIARBOL DIFERENC I				
		4299785	1	A2.04	CARBURADOR COMPLETO				
		4300605	1	C1.30	PINZA DE FRENO I				
		4300607	1	C1.30	PINZA DE FRENO D				
		4301297	2	B1.05	FORRO DE EMBRAGUE	A		4302404	
		4301487	1	A2.21	EJE				
		4301513	1	A2.21	PEDAL				
		4302266	1	A1.02	TAPA LADO VOLANTE				
		4302267	1	A1.02	JUNTA				
		4302404	2	B1.05	FORRO DE EMBRAGUE	A		4302405	
		4302405	2	B1.05	FORRO DE EMBRAGUE	A		4301297	
		4302755	1	A1.01	BLOCK MOTOR COMPL				
		4304756	8	A1.05	SEMICOJ BIELA 0,000	A		4130550	
		4304757	8	A1.05	SEMICOJ BIELA 0,127	A		4150971	
		4304758	8	A1.05	SEMICOJ BIELA 0,254	A		4150972	
		4304759	8	A1.05	SEMICOJ BIELA 0,508	A		4150973	
		4304760	8	A1.05	SEMICOJ BIELA 0,762	A		4150974	
		4304761	8	A1.05	SEMICOJ BIELA 1,016	A		4150975	
		4304986	1	A1.01	JUNTA COMPL TAPA CIL	A		4304987	
		4304987	1	A1.01	JUNTA COMPL TAPA CIL	A		4304986	
		4305128	1	B1.01	COJINETE DE EMPUJE	A		4190622	
		4305975	1	B1.05	DISCO EMBRAGUE COMPL	A		4218120	
		9902429	4	F6.14	TORNILLO				
		9902587	1	F6.14	TORNILLO				
		9903185	2	F6.14	GRAPA				
		9903328	1	F6.14	PLACA AISLANTE				
		9903367	1	F6.14	BUJE AISLANTE				

\*\*\*\*\*

MODIF DESDE	MODIF HASTA	CATALOGO	C.	SUBGRUPO	DENOMINACION	N	ALTERNAT.	SUSTITUC.	OBSERVACIONES
-------------	-------------	----------	----	----------	--------------	---	-----------	-----------	---------------

\*\*\*\*\*

		9904687	5	A2.06	TORNILLO				
		9904731	1	A2.06	TORNILLO				
		9904983	2	A2.06	JUNTA				
		9905045	1	A2.06	TUERCA				
		9906761	1	A2.06	SURTIDOR Ø 1,25MM				
		9906837	1	A2.06	JUNTA				
		9908429	1	F6.14	ESCOBILLA				
		9908434	3	F6.65	ARANDELA PLANA				
		9908650	4	A2.06	TORNILLO				
		9908697	1	A2.06	TUERCA				
		9909139	2	A2.06	TORNILLO				
		9909362	1	F6.14	BUJE AISLANTE				
		9909414	1	F6.14	TORNILLO	A		9911298	
		9909415	2	F6.14	TUERCA				
		9909854	1	F6.14	GUARNICION				
		9909941	3	F6.65	BUJE ELASTICO				
		9910053	1	A2.03	TORNILLO				
		9910054	1	A2.03	TAPA				
		9910689	1	F6.14	FILTRO				
		9911143	2	F6.14	CONTRAPESO				
		9911221	1	A2.06	ARANDELA PLANA				
		9911226	1	A2.06	VALVULA Ø 1,50MM				
		9911238	1	F6.14	ARANDELA PLANA				
		9911240	1	F6.14	ESPINA				
		9911298	1	F6.14	TORNILLO	A		9909414	
		9911612	2	F6.14	TORNILLO				
		9911674	1	A2.06	PLACA SEGURO				
		9911761	1	F6.65	TUERCA				
		9911761	1	F6.65/ 1	TUERCA				
		9913055	1	F6.14	ARANDELA ELASTICA				
		9913989	6	A2.03	TORNILLO				
		9914495	1	A2.06	CHAVETA PARTIDA				



\*\*\*\*\*

MODIF DESDE	MODIF HASTA	CATALOGO	C.	SUBGRUPO	DENOMINACION	A	ALTERNAT.	SUSTITUC.	OBSERVACIONES
----------------	----------------	----------	----	----------	--------------	---	-----------	-----------	---------------

\*\*\*\*\*

9914500	1	A2.06		TORNILLO					
9914503	1	A2.06		MARIPOSA					
9914504	2	A2.06		TORNILLO					
9914510	1	A2.06		RESORTE					
9914577	2	A2.06		RESORTE					
9914797	1	A2.06		SURTIDOR					
9915242	2	A2.06		ESPARRAGO					
9915254	1	A2.06		RESORTE					
9915378	3	F6.65		ARANDELA PLANA					
9915833	1	A2.03		RESORTE					
9915834	1	A2.03		FILTRO					
9915898	3	F6.65		TORNILLO					
9915908	1	F6.14		CENTRIFUGADOR ACEITE					
9915963	1	A2.03		JUNTA					
9915965	1	A2.03		DISTANCIAL					
9915971	1	A2.06		RESORTE					
9915990	2	A2.06		TORNILLO					
9916296	1	A2.06		EJE					
9916766	1	A2.06		DISCO					
9917880	2	A2.06		ARANDELA PLANA					
9918723	1	A2.06		GUARNICION					
9918808	2	F6.65		SUJETADOR					
9918837	1	F6.65		REPARO					
9918842	2	A2.06		TORNILLO					
9919619	1	F6.14		ARBOL COMPL					
9919620	1	F6.14		PLACA					
9919621	1	F6.14		RUPTOR COMPL					
9919622	1	F6.14		CABLE	A		9922742		
9919626	1	F6.14		ROTOR	A		9922446		
9919627	1	F6.14		TAPA COMPLETA					

MCDIF DESDE MCDIF HASTA		CATALOGO	C. SUBGRUPO	DENOMINACION	N	ALTERNAT.	SUSTITUC.	OBSERVACIONES
9919629	1	F6.14	ARROCL					
9919630	1	F6.14	PLACA DE RETENCION					
9919631	1	F6.14	LEVA					
9919632	1	F6.14	RESORTE					
9919633	1	F6.14	RESORTE					
9919681	1	A2.03	MEMBRANA					
9919682	1	A2.03	RESORTE					
9919683	1	A2.03	LEVA COMANDO					
9919684	1	A2.03	EJE					
9919701	1	F6.65	SOPORTE COMPL					
9919702	1	F6.65	MOTOR COMPLETO					
9919703	1	F6.65	LEVA CDO					
9919704	1	F6.65	BIELA CORTA					
9919705	1	F6.65	BIELA LARGA					
9919725	1	A2.06	FILTRO					
9919726	1	A2.06	TAPON					
9919727	1	A2.06	MARIPOSA					
9919729	1	A2.06	EJE					
9919730	1	A2.06	BIELA					
9919731	1	A2.06	PORTASURTIDOR					
9919732	1	A2.06	LEVA					
9919733	1	A2.06	SOPORTE					
9919734	1	A2.06	PLACA RETEN					
9919737	1	A2.06	TORNILLO					
9919738	1	A2.06	RESORTE					
9919739	1	A2.06	TORNILLO REGISTRO					
9919743	1	A2.06	BRIDA					
9919744	1	A2.06	MEMBRANA					
9919748	1	A2.06	BIELA					
9919750	2	A2.06	TORNILLO					
9919751	1	A2.06	VENTURI Ø 4MM					
9919752	1	A2.06	TUBO					

\*\*\*\*\*

MODIF DESDE	MODIF HASTA	CATALOGO	C.	SUBGRUPO	DESCRIPCION	N	ALTERNAT.	SUSTITUC.	RESERVACIONES
-------------	-------------	----------	----	----------	-------------	---	-----------	-----------	---------------

\*\*\*\*\*

	9919753	1	A2.06	VALVULA					
	9919875	1	A2.06	JUNTA					
	9920104	1	A2.06	EMULSIONADOR					
	9921157	1	A2.06	RESORTE					
	9921162	1	A2.06	VALVULA					
	9921167	1	A2.06	TORNILLO					
	9921832	1	A2.06	TORNILLO					
	9921833	1	A2.06	TUERCA					
	9922076	1	A2.06	JUNTA					
	9922078	1	A2.06	FLOTANTE	A		9922170		
	9922083	1	A2.06	BIELA					
	9922085	1	A2.06	RESORTE					
	9922087	1	A2.06	TAPA					
	9922170	1	A2.06	FLOTANTE	A		9922078		
	9922171	1	A2.06	CUERPO INTERMED COMP					
	9922172	1	A2.06	SOPORTE					
	9922173	1	A2.06	LEVA					
	9922175	J	A2.06	JUEGO REPARACION					
	9922446	1	F6.14	ROTOR	A		9919627		
	9922743	1	F6.14	CABLE	A		9919626		
	9924876	1	A2.06	TAPA COMPLETA					
	10101101	2	F3.01	TUERCA	A		4084545		
	10124775	3	A2.21	SUJETADOR					
	10158601	4	A1.01	TAPON Ø 16MM					
	10168590	6	A2.01	ABRAZADERA					
	10168590	4	A2.02	ABRAZADERA					
	10169090	2	A2.01	ABRAZADERA					
	10170990	4	A2.01	ABRAZADERA					
	10170990	2	A3.01	ABRAZADERA					
	10205610	1	A4.09	CHAVETA					
	10205710	1	F6.03	CHAVETA					
	10205810	1	F6.03/ 1	CHAVETA					
	10205970	1	A1.06	CHAVETA					

\*\*\*\*\*

MODIF DESDE	MODIF HASTA	CATALOGO	C.	SUBGRUPO	DENOMINACION	N	ALTERNAT.	SUSTITUC.	OBSERVACIONES
-------------	-------------	----------	----	----------	--------------	---	-----------	-----------	---------------

\*\*\*\*\*

		10249980	1	A3.01	TUBO AISLANTE				
		10249980	2	A4.09	TUBO AISLANTE				
		10249980	1	F3.01	TUBO AISLANTE				
		10260060	1	A3.01	JUNTA				
		10262650	1	A4.01	ARANDELA	A		10262660	
		10262660	1	A4.01	ARANDELA	A		10262650	
		10268450	2	A2.54	TAPON				
		10269750	1	A3.02	TAPON				
		10269850	4	A1.01	TAPON Ø 22MM				
		10280060	1	A3.01	GUARNICION				
		10281285	2	F6.65/ 1	ARANDELA AISLANTE				
		10284460	8	C1.02	JUNTA				
		10291090	2	A4.02	ABRAZADERA				
		10291290	4	A4.02	ABRAZADERA				
		10291490	2	A2.01	ABRAZADERA				
		10291790	1	C1.02	ABRAZADERA				
		10291990	4	E1.01	ABRAZADERA				
		10292190	2	A2.04	ABRAZADERA				
		10298350	1	A2.01	JUNTA				
		10351701	1	F1.02	TORNILLO				
		10375301	2	F1.02	TORNILLO				
		10396080	1	A2.21	GUARNICION				
		10396080	1	L1.01	GUARNICION				
		10418305	1	B2.24	ABRAZADERA				
		10444301	1	E1.03	TORNILLO				
		10516470	6	A1.02	ARANDELA ELASTICA				
		10516470	2	A2.01	ARANDELA ELASTICA				
		10516470	2	A2.21	ARANDELA ELASTICA				
		10516470	2	A2.56	ARANDELA ELASTICA				
		10516470	1	A4.01	ARANDELA ELASTICA				
		10516470	7	A4.09	ARANDELA ELASTICA				
		10516470	10	B2.01	ARANDELA ELASTICA				

\*\*\*\*\*

MODIFICACION DESDE	MODIFICACION HASTA	CATALOGO	C. SUBGRUPO	DENOMINACION	N ALTERNAT.	SUSTITUC.	OBSERVACIONES
-----------------------	-----------------------	----------	-------------	--------------	-------------	-----------	---------------

\*\*\*\*\*

10516470	1	B2.04	ARANDELA ELASTICA
10516470	2	B2.07	ARANDELA ELASTICA
10516470	11	B2.10	ARANDELA ELASTICA
10516470	3	B4.01	ARANDELA ELASTICA
10516470	6	C1.02	ARANDELA ELASTICA
10516470	2	C1.04	ARANDELA ELASTICA
10516470	4	D2.01	ARANDELA ELASTICA
10516470	4	D2.02	ARANDELA ELASTICA
10516470	1	E1.01	ARANDELA ELASTICA
10516470	2	F6.03	ARANDELA ELASTICA
10516470	4	F6.03/ 1	ARANDELA ELASTICA
10516470	1	F6.65	ARANDELA ELASTICA
10516470	1	F6.65/ 1	ARANDELA ELASTICA
10516470	2	L1.25	ARANDELA ELASTICA
10516470	13	L3.02	ARANDELA ELASTICA
10516570	2	F6.08/ 1	ARANDELA ELASTICA
10516670	5	A0.01	ARANDELA ELASTICA
10516670	4	A1.02	ARANDELA ELASTICA
10516670	4	A2.01	ARANDELA ELASTICA
10516670	7	A2.56	ARANDELA ELASTICA
10516670	1	A4.09	ARANDELA ELASTICA
10516670	2	B1.01	ARANDELA ELASTICA
10516670	18	B2.01	ARANDELA ELASTICA
10516670	3	C1.01	ARANDELA ELASTICA
10516670	5	C1.02	ARANDELA ELASTICA
10516670	8	C1.32	ARANDELA ELASTICA
10516670	4	D2.01	ARANDELA ELASTICA
10516670	6	D3.02	ARANDELA ELASTICA
10516670	4	D3.05	ARANDELA ELASTICA
10516670	1	F3.01	ARANDELA ELASTICA
10516670	4	F5.01	ARANDELA ELASTICA
10516670	1	F6.08	ARANDELA ELASTICA

CCIF MODIF CATALOGO C. SUBGRUPO DENOMINACION A ALTERNAT. SUSTITUC. OBSERVACIONES  
DESDE HASTA

10514670	2	L3.06	ARANDELA ELASTICA
10514670	4	L3.C7	ARANDELA ELASTICA
10514670	1	A0.01	ARANDELA ELASTICA
10514670	4	C1.30	ARANDELA ELASTICA
10514670	6	D3.02	ARANDELA ELASTICA
10514670	10	D3.05	ARANDELA ELASTICA
10517070	4	B2.01	ARANDELA ELASTICA
10517070	1	F3.01	ARANDELA ELASTICA
10517370	2	C1.08	ARANDELA ELASTICA
10517370	1	F6.03	ARANDELA ELASTICA
10517370	1	F6.03/ 1	ARANDELA ELASTICA
10519301	1	A2.01	ARANDELA PLANA
10519301	8	C1.35	ARANDELA PLANA
10519301	4	E1.02	ARANDELA PLANA
10519301	2	F1.01	ARANDELA PLANA
10519301	4	F6.03/ 1	ARANDELA PLANA
10519301	3	F6.08	ARANDELA PLANA
10519401	2	A4.09	ARANDELA PLANA
10519401	1	F4.01	ARANDELA PLANA
10519401	3	F6.03/ 1	ARANDELA PLANA
10519401	4	L1.09	ARANDELA PLANA
10519401	2	L1.11	ARANDELA PLANA
10519401	2	L3.02	ARANDELA PLANA
10519601	11	A1.01	ARANDELA PLANA
10519601	5	A2.04	ARANDELA PLANA
10519601	1	A2.54	ARANDELA PLANA
10519601	6	A2.56	ARANDELA PLANA
10519601	1	C1.02	ARANDELA PLANA
10519601	1	C1.35	ARANDELA PLANA
10519601	2	D3.01	ARANDELA PLANA
10519601	3	F2.01	ARANDELA PLANA
10519601	1	F6.08	ARANDELA PLANA

\*\*\*\*\*

CCIF DESDE	MODIF HASTA	CATALOGO	C.	SUBGRUPO	denominacion	N	ALTERNAT.	SUSTITUC.	RESERVACIONES
---------------	----------------	----------	----	----------	--------------	---	-----------	-----------	---------------

\*\*\*\*\*

10519601	3	F6.C9		ARANDELA PLANA					
10519601	2	L3.04		ARANDELA PLANA					
10519601	4	L3.07		ARANDELA PLANA					
10520001	2	D3.02		ARANDELA PLANA					
10573080	1	E1.07		RACORD	A		24912551		
10615370	2	L3.06		ARANDELA DENTADA					
10615370	2	L3.07		ARANDELA DENTADA					
10615470	2	E1.02		ARANDELA DENTADA					
10615470	2	F6.08/ 1		ARANDELA DENTADA					
10725911	1	B1.01		TUERCA					
10725911	2	E1.02		TUERCA					
10725911	2	E1.07		TUERCA					
10734201	1	C1.35		CHAVETA					
10734201	1	E1.03		CHAVETA	A		4058800		
10734201	1	F6.08		CHAVETA					
10734301	1	C1.01		CHAVETA					
10788811	1	A2.21		TUERCA					
10788811	4	E1.02		TUERCA					
10788811	3	F6.08		TUERCA					
10788811	3	F6.09		TUERCA					
10791211	1	F5.01		TUERCA					
10791411	1	D2.01		TUERCA					
10791411	1	F6.03		TUERCA					
10791411	1	F6.03/ 1		TUERCA					
10794011	6	E2.01		TUERCA					
10794011	1	F6.09		TUERCA					
10796401	4	C1.35		CHAVETA					
10839610	2	A1.01		PITON					
10856290	1	F6.34		LAMPARA	A		14148190		
10856990	2	F4.01		LAMPARA	A		14144690		
10856990	1	F6.34		LAMPARA	A		14144690		
10856990	1	F6.34/ 1		LAMPARA	A		14144690		

\*\*\*\*\*

MOJIF DESDE	MOJIF HASTA	CATALOGO	C. SUBGRUPO	DESCRIPCION	A	ALTERNAT.	SUSTITUC.	RESERVACIONES
----------------	----------------	----------	-------------	-------------	---	-----------	-----------	---------------

\*\*\*\*\*

		10857790	3	F4.01	LAMPARA			
		10857790	2	F4.35	LAPPARA			
		10858090	9	F4.01	FUSIBLE 8 AMP			
		10858390	2	F4.01	LAMPARA			
		10863090	2	F4.01	LAMPARA			
		10901921	2	A1.06	TORNILLO			
		10902011	4	L1.09	TORNILLO			
		10902011	7	L1.11	TORNILLO			
		10902011	2	L1.25	TORNILLO			
		10902021	1	A1.04	TORNILLO			
		10902021	2	B2.01	TORNILLO			
		10902021	4	C1.02	TORNILLO			
		10902021	1	L3.02	TORNILLO			
		10902121	1	L1.23	TORNILLO			
		10902121	1	L3.02	TORNILLO			
		10902211	2	C1.04	TORNILLO			
		10902211	3	F4.65/ 1	TORNILLO			
		10902221	23	A1.02	TORNILLO			
		10902221	4	A3.01	TORNILLO			
		10902221	2	B2.01	TORNILLO			
		10902221	1	E1.01	TORNILLO			
		10902421	9	A1.02	TORNILLO	A	10902821	
		10902621	3	A4.02	TORNILLO			
		10902820	3	A3.02	TORNILLO			
		10902821	9	A1.02	TORNILLO	A	10902421	
		10903411	2	A2.56	TORNILLO			
		10903420	1	A3.02	TORNILLO			
		10903821	2	A1.06	TORNILLO			
		10909421	4	D2.02	TORNILLO			
		10977621	2	B1.01	TORNILLO			
		10977621	4	C1.35	TORNILLO			
		10977621	7	L3.02	TORNILLO			



\*\*\*\*\*

MCCIF DESDE	MCCIF HASTA	CATALOGO	C. SUBGRUPO	DESCRIPCION	N ALTERNAT.	SUSTITUC.	OBSERVACIONES
----------------	----------------	----------	-------------	-------------	-------------	-----------	---------------

\*\*\*\*\*

10979411	2	C1.02	TORNILLO
10979411	8	L1.09	TORNILLO
10979411	8	L1.11	TORNILLO
10979421	2	L1.09	TORNILLO
10979421	2	L1.11	TORNILLO
10979440	1	A4.01	TORNILLO
11048990	1	F4.01	FUSIBLE 16 AMP
11059975	1	F6.03/ 1	ANILLO ELASTICO
11060976	2	D3.16	ANILLO ELASTICO
11063975	1	B1.01	ANILLO ELASTICO
11065475	4	F6.65	ANILLO ELASTICO
11065975	1	F6.65/ 1	ANILLO ELASTICO
11066975	1	F6.08	ANILLO ELASTICO
11066976	2	B4.01	ANILLO ELASTICO
11195370	1	A2.01	ARANDELA ELASTICA
11195370	2	F1.02	ARANDELA ELASTICA
11195370	1	F6.08	ARANDELA ELASTICA
11195370	5	F6.14	ARANDELA ELASTICA
11195470	1	A2.01	ARANDELA ELASTICA
11195470	2	B1.01	ARANDELA ELASTICA
11195470	4	C1.35	ARANDELA ELASTICA
11195470	2	F1.01	ARANDELA ELASTICA
11195470	1	F6.03	ARANDELA ELASTICA
11195470	5	F6.03/ 1	ARANDELA ELASTICA
11195470	2	F6.08	ARANDELA ELASTICA
11195470	1	F6.08/ 1	ARANDELA ELASTICA
11195470	1	F6.14	ARANDELA ELASTICA
11195470	7	L3.02	ARANDELA ELASTICA
11197470	20	A1.02	ARANDELA ELASTICA
11197770	6	A1.01	ARANDELA DE SEGURID
11197770	17	A1.02	ARANDELA DE SEGURID
11197770	8	A1.06	ARANDELA DE SEGURID

MODIF DESDE	MODIF HASTA	CATALOGO	C. SUBGRUPO	DENOMINACION	N ALTERNAT.	SUSTITUC.	OBSERVACIONES
11197770	4	A3.01	ARANDELA DE SEGURID				
11197770	3	A3.02	ARANDELA DE SEGURID				
11197770	3	A4.02	ARANDELA DE SEGURID				
11197770	1	A4.03	ARANDELA DE SEGURID				
11197770	2	E1.01	ARANDELA DE SEGURID				
11198070	12	A1.01	ARANDELA DE SEGURID				
11198070	2	A2.02	ARANDELA DE SEGURID				
11198070	3	A2.04	ARANDELA DE SEGURID				
11198070	3	A3.01	ARANDELA DE SEGURID				
11198070	9	A4.02	ARANDELA DE SEGURID				
11198070	4	A4.03	ARANDELA DE SEGURID				
11198070	2	F1.01	ARANDELA DE SEGURID				
11198070	3	F2.01	ARANDELA DE SEGURID				
11198070	2	F3.01	ARANDELA DE SEGURID				
11198370	5	A0.01	ARANDELA DE SEGURID				
11198370	1	F1.01	ARANDELA DE SEGURID				
11198370	3	F3.01	ARANDELA DE SEGURID				
11198473	1	A1.06	ARANDELA DE SEGURID				
11234721	1	A0.01	TORNILLO				
11500021	1	B2.04	ESPARRAGO				
11500021	3	B4.01	ESPARRAGO				
11500121	2	E1.01	ESPARRAGO				
11903171	1	A2.01	TAPON				
11945008	2	F3.01	TORNILLO				
12056285	1	F1.01	CAPUCHON BOBINA				
12056885	4	F1.01	CAPUCHON BUJIAS				
12056985	5	F1.01	CAPUCHON DISTRIB				
12164011	2	D3.02	TUERCA				
12164711	3	A0.01	TUERCA				
12164711	1	A1.06	TUERCA				
12164711	4	D3.02	TUERCA				
12164711	8	D3.05	TUERCA				

\*\*\*\*\*

MCCIF CESOE	MODIF HASTA	CATALOGO	C.	SUBGRUPO	DESCRIPCION	A	ALTERNAT.	SUSTITUC.	OBSERVACIONES
----------------	----------------	----------	----	----------	-------------	---	-----------	-----------	---------------

\*\*\*\*\*

12164711	3	F3.01	TUERCA						
12164721	2	D3.05	TUERCA						
12169990	4	C1.02	ABRAZADERA						
12170090	2	A4.01	ABRAZADERA						
12170890	3	A3.01	ABRAZADERA			A	1042579		
12429521	3	A0.01	ESPARRAGO						
12555020	8	A1.05	TUERCA						

12574211	2	A2.04	TUERCA						
12574211	3	A2.05	TUERCA						
12574211	1	B2.07	TUERCA						
12574211	4	L1.09	TUERCA						
12574211	4	L1.11	TUERCA						
12574511	1	F3.01	TUERCA						
12574521	4	D3.02	TUERCA						
12574811	2	D3.02	TUERCA						
12575611	1	D2.10	TUERCA						
12598170	10	F4.01	ARANDELA DENTADA						
12598470	4	L3.07	ARANDELA DENTADA						
12599070	12	L1.09	ARANDELA DENTADA						
12599070	8	L1.11	ARANDELA DENTADA						
12599570	2	F5.05	ARANDELA DENTADA						
12599570	2	L1.09	ARANDELA DENTADA						
12599570	2	L1.11	ARANDELA DENTADA						
12605170	2	F5.01	ARANDELA DENTADA						
12605270	2	E2.24	ARANDELA DENTADA						
12605270	2	E1.01	ARANDELA DENTADA						
12605270	5	F4.01	ARANDELA DENTADA						
12605270	1	F6.03	ARANDELA DENTADA						
12605270	3	L3.01	ARANDELA DENTADA						
12605270	2	L3.02	ARANDELA DENTADA						
12605370	2	E1.07	ARANDELA DENTADA						

\*\*\*\*\*

MODIF DESD	MODIF HASTA	CATALOGO	C.	SUBGRUPO	DENOMINACION	N	ALTERNAT.	SUSTITUC.	OBSERVACIONES
---------------	----------------	----------	----	----------	--------------	---	-----------	-----------	---------------

\*\*\*\*\*

12605370	2	F1.01	ARANDELA DENTADA
12605370	2	F3.01	ARANDELA DENTADA
12605370	1	F4.01	ARANDELA DENTADA
12605370	4	L1.09	ARANDELA DENTADA
12605370	2	L1.11	ARANDELA DENTADA
12605370	6	M1.07	ARANDELA DENTADA
12605570	6	L3.06	ARANDELA DENTADA
12605570	4	L3.07	ARANDELA DENTADA
12612207	6	L3.01	ARANDELA
12624901	1	E1.01	ARANDELA PLANA
12638101	2	B2.07	ARANDELA PLANA
12638101	1	C1.35	ARANDELA PLANA
12638101	2	E1.01	ARANDELA PLANA
12638101	8	L1.25	ARANDELA PLANA
12638101	1	L3.01	ARANDELA PLANA
12638101	7	L3.02	ARANDELA PLANA
12638601	1	C1.01	ARANDELA PLANA
12639750	1	B2.24	ARANDELA PLANA
12640601	4	A1.06	ARANDELA PLANA
12640601	2	L1.01	ARANDELA PLANA
12642001	2	A2.04	ARANDELA PLANA
12642001	2	F5.01	ARANDELA PLANA
12642001	2	L3.06	ARANDELA PLANA
12642001	4	L3.07	ARANDELA PLANA
12642701	4	C1.35	ARANDELA PLANA
12643701	1	A2.01	ARANDELA PLANA
12643701	3	A2.05	ARANDELA PLANA
12643701	3	A4.09	ARANDELA PLANA
12643701	4	O2.01	ARANDELA PLANA
12643701	3	F6.65/ 1	ARANDELA PLANA
12643701	4	L1.09	ARANDELA PLANA

\*\*\*\*\*

MCCIF CESDE	PCCIF PASTA	CATALOGO	C.	SURGRUPO	DESCRIPCION	A	ALTERNAT.	SUSTITUC.	OBSERVACIONES
----------------	----------------	----------	----	----------	-------------	---	-----------	-----------	---------------

\*\*\*\*\*

12643701	4	L1.11	ARANDELA PLANA		
12643701	2	L3.01	ARANDELA PLANA		
12643701	2	L3.02	ARANDELA PLANA		
12644401	1	A3.01	ARANDELA PLANA		
12644401	2	F1.01	ARANDELA PLANA		
12644401	2	F3.01	ARANDELA PLANA		
12644401	1	F6.65/ 1	ARANDELA PLANA		
12644401	4	L1.02	ARANDELA PLANA		
12644401	12	L3.02	ARANDELA PLANA		
12646701	3	C1.01	ARANDELA PLANA		
12646701	4	L3.06	ARANDELA PLANA		
12646701	4	L3.07	ARANDELA PLANA		
12646801	4	D3.05	ARANDELA PLANA		
12647001	4	A2.01	ARANDELA PLANA		
12647001	1	B1.01	ARANDELA PLANA		
12654301	1	E1.03	ARANDELA PLANA		
12841090	1	E1.01	REMACHE		
13175800	1	F6.03/ 1	TORNILLO		
13272201	2	F5.01	TORNILLO	A	13272401
13272401	2	F5.01	TORNILLO	A	13272201
13272601	4	F6.32	TORNILLO		
13274001	4	L1.09	TORNILLO		
13274001	4	L1.11	TORNILLO		
13274001	4	L1.25	TORNILLO		
13274201	2	F1.01	TORNILLO		
13274201	1	F6.03/ 1	TORNILLO		
13274301	2	L3.01	TORNILLO		
13276401	4	M1.01	TORNILLO		
13276401	4	M1.02	TORNILLO		
13276401	6	M1.07	TORNILLO		
13299301	2	L1.09	TORNILLO		
13303511	12	L1.09	TORNILLO		

\*\*\*\*\*

MODIF DESDE	MODIF HASTA	CATALOGO	C.	SUBGRUPO	DENOMINACION	N	ALTERNAT.	SUSTITUC.	OBSERVACIONES
----------------	----------------	----------	----	----------	--------------	---	-----------	-----------	---------------

\*\*\*\*\*

		13303511	12	L1.11	TORNILLO				
		13312701	6	L1.09	TORNILLO				
		13312701	6	L1.11	TORNILLO				
		13325801	4	L1.09	TORNILLO				
		13325801	4	L1.11	TORNILLO				
		13400775	2	C1.35	ANILLO SEGURO				
		13449721	3	F3.01	ESPARRAGO				
		13516621	2	A2.04	ESPARRAGO				
		13516721	2	A2.56	ESPARRAGO				
		13516721	2	A4.02	ESPARRAGO				
		13516721	2	F3.01	ESPARRAGO				
		13517021	1	A2.04	ESPARRAGO				
		13517021	1	F1.01	ESPARRAGO				
		13517321	2	A2.02	ESPARRAGO				
		13517621	2	A2.04	ESPARRAGO				
		13529330	5	A1.01	ESPARRAGO				
		13540721	3	A1.06	ESPARRAGO				
		13541121	6	B2.01	ESPARRAGO				
		13541221	3	A1.01	ESPARRAGO				
		13541321	2	B2.10	ESPARRAGO				
		13541421	3	A1.01	ESPARRAGO				
		13541421	3	A1.02	ESPARRAGO				
		13542021	1	B2.10	ESPARRAGO				
		13543321	4	B2.01	ESPARRAGO				
		13543521	3	B2.04	ESPARRAGO				
		13543521	2	A4.03	ESPARRAGO				
		13543621	1	A4.02	ESPARRAGO				
		13543621	2	A4.03	ESPARRAGO				
		13543821	2	A2.54	ESPARRAGO				
		13543821	4	B2.01	ESPARRAGO				
		13543921	2	A4.02	ESPARRAGO				
		13544521	1	A1.01	ESPARRAGO				

MODIF DESDE	MODIF HASTA	CATALOGO	C.	SUBGRUPO	DENOMINACION	N	ALTERNAT.	SUSTITUC.	OBSERVACIONES
		13544721	6	A1.01	ESPARRAGO				
		13544821	1	A2.54	ESPARRAGO				
		13546321	2	A0.01	ESPARRAGO				
		13552821	1	02.01	ESPARRAGO				
		13743811	2	L1.09	EJE MANIJA CDO VENT				
		13820021	1	C1.04	TORNILLO C/ARANDELA				
		13824021	3	B4.03	TORNILLO C/ARANDELA				
		13824321	6	B1.05	TORNILLO				
		13824511	3	B2.07	TORNILLO				
		13825611	4	C1.35	TORNILLO				
		13825721	2	B2.07	TORNILLO				
		13826221	2	A4.01	TORNILLO				
		13831801	1	F6.34	TUERCA				
		13831801	1	F6.34/ 1	TUERCA				
		13832111	2	E1.01	TUERCA				
		13832111	2	L1.01	TUERCA				
		13832111	2	L1.02	TUERCA				
		13836071	4	L1.09	TORNILLO				
		13836071	4	L1.11	TORNILLO				
		14048811	4	D3.05	TUERCA				
		14071401	2	L1.09	TORNILLO				
		14072621	4	L1.09	TORNILLO				
		14072621	4	L1.11	TORNILLO				
		14088611	2	D2.02	TUERCA				
		14089301	1	C1.05	TUERCA				
		14142390	2	F5.01	LAMPARA				
		14142390	1	F5.05	LAMPARA				
		14144690	2	F4.01	LAMPARA	A		10856990	
		14144690	1	F6.34	LAMPARA	A		10856990	
		14144690	1	F6.34/ 1	LAMPARA	A		10856990	
		14148190	1	F6.34	LAMPARA	A		10856290	
		14148190	1	F6.34/ 1	LAMPARA	A		10856290	

\*\*\*\*\*

MODIF DESDE	MODIF HASTA	CATALOGO	C.	SUBGRUPO	DENOMINACION	N	ALTERNAT.	SUSTITUC.	OBSERVACIONES
----------------	----------------	----------	----	----------	--------------	---	-----------	-----------	---------------

\*\*\*\*\*

14158770	2			L1.09	ESPINA				
14183375	2			L1.25	CHAPA FIJACION				
14184071	SN			M1.07	SUJETADOR				
14184074	SN			L1.09	SUJETADOR				
14184076	SN			L1.11	SUJETADOR				
14184776	SN			M1.07	SUJETADOR				
14188580	2			F5.05	SUJETADOR				
14189276	2			E1.03	SUJETADOR				
14189775	2			L3.02	GRAPA				
14196870	16			A1.07	SEMICOJINETE				
14242701	1			A0.01	SUPLEMENTO				
14323111	1			A4.02	TAPON ROSCADO CONICO				
14324411	1			B2.01	TAPON				
14325301	1			A1.02	TAPON				
14328201	4			A1.03	TAPON				
14328401	1			A1.07	TAPON Ø 14				
14328401	1			B2.01	TAPON Ø 14MM				
14328501	3			B2.01	TAPON Ø 16MM				
14328601	1			A1.07	TAPON Ø 18				
14328701	1			A1.01	TAPON Ø 20MM				
14329901	5			A1.01	TAPON Ø 40MM				
14348670	6			A1.03	TORNILLO				
14453180	1			B1.01	GUARNICION				
14453180	1			B2.01	GUARNICION				
14457180	1			B2.01	JUNTA				
14461380	1			B2.01	JUNTA				
14522425	1			Z1.01	LLAVE 13 X 17				
14525025	1			Z1.01	LLAVE 8 X 10				
14528275	1			Z1.01	PUNZON				
14567286	SN			M1.06	BOTON				
14778101	4			L1.09	TORNILLO				
15153580	1			A2.71	ARTICULACION				



PCOIF DESDE	PCOIF HASTA	CATALOGO	C. SUBGRUPO	DESCRIPCION	N ALTERNAT.	SUSTITUC.	RESERVACIONES
----------------	----------------	----------	-------------	-------------	-------------	-----------	---------------

15185701	4	E1.03	TORNILLO
15186001	2	A4.09	TORNILLO
15186001	1	F4.01	TORNILLO
15186601	2	L1.02	TORNILLO
15187601	1	C1.02	TORNILLO
15541121	3	B2.01	TORNILLO
15541821	1	F3.01	TORNILLO
15612102	2	F6.06	TORNILLO
15896211	6	A1.01	TUERCA
15896211	3	A1.02	TUERCA
15896211	3	A1.06	TUERCA
15896211	2	A2.01	TUERCA
15896211	2	A2.21	TUERCA
15896211	2	A2.56	TUERCA
15896211	2	A4.01	TUERCA
15896211	7	A4.09	TUERCA
15896211	6	B2.01	TUERCA
15896211	1	B2.04	TUERCA
15896211	2	B2.07	TUERCA
15896211	5	B2.10	TUERCA
15896211	3	B4.01	TUERCA
15896211	4	D2.01	TUERCA
15896211	2	E1.01	TUERCA
15896211	2	F1.01	TUERCA
15896211	2	F3.01	TUERCA
15896211	1	F4.01	TUERCA
15896211	2	F5.05	TUERCA
15896211	4	F6.03/ 1	TUERCA
15896211	7	L3.02	TUERCA
15896218	2	F3.01	TUERCA
15896411	1	A2.01	TUERCA
15896411	1	A2.21	TUERCA

MODIF DESDE	MODIF HASTA	CATALOGO	C.	SUBGRUPO	DENOMINACION	N	ALTERNAT.	SUSTITUC.	OBSERVACIONES
15896411		2	02.24		TUERCA				
15896411		2	E1.01		TUERCA				
15896411		2	F1.01		TUERCA				
15896411		15	F4.01		TUERCA				
15896411		1	F6.03		TUERCA				
15896411		2	F6.08		TUERCA				
15896411		1	F6.08/	1	TUERCA				
15896411		4	F6.32		TUERCA				
15896411		1	L3.01		TUERCA				
15896411		2	L3.02		TUERCA				
15896411		2	L3.06		TUERCA				
15896411		2	L3.07		TUERCA				
15896421		4	C1.35		TUERCA				
15896421		4	F6.03/	1	TUERCA				
15970721		1	F1.01		TORNILLO				
15970721		4	D3.02		TORNILLO				
15970721		4	D3.05		TORNILLO				
15970770		2	A1.06		TORNILLO				
15970921		2	A0.01		TORNILLO				
15970921		1	F3.01		TORNILLO				
16043221		8	C1.32		TORNILLO				
16043221		2	F1.01		TORNILLO				
16043221		4	L1.01		TORNILLO				
16043311		4	A1.02		TORNILLO				
16043411		4	D3.05		TORNILLO				
16043421		2	C1.02		TORNILLO				
16043421		1	F3.01		TORNILLO				
16043611		2	C1.08		TORNILLO				
16043621		4	A0.01		TORNILLO				
16043621		2	A2.56		TORNILLO				
16043921		3	A4.02		TORNILLO				
16044221		3	F2.01		TORNILLO				

\*\*\*\*\*

MODIF DESDE	MODIF HASTA	CATALGO	C. SUBGRUPO	DEMINACION	N ALTERNAT.	SUSTITUC.	OBSERVACIONES
----------------	----------------	---------	-------------	------------	-------------	-----------	---------------

\*\*\*\*\*

16044521	2	A2.56	TORNILLO
16044721	1	A2.56	TORNILLO
16045120	3	A3.01	TORNILLO
16045421	1	A3.01	TORNILLO
16045421	1	A4.02	TORNILLO
16094411	4	L3.06	TORNILLO
16100811	3	A0.01	TUERCA
16100811	12	A1.01	TUERCA
16100811	4	A2.01	TUERCA
16100811	2	A2.02	TUERCA
16100811	8	A2.04	TUERCA
16100811	7	A2.54	TUERCA
16100811	5	A2.56	TUERCA
16100811	5	A4.02	TUERCA
16100811	4	A4.03	TUERCA
16100811	1	A4.09	TUERCA
16100811	18	B2.01	TUERCA
16100811	3	C1.01	TUERCA
16100811	4	C1.02	TUERCA
16100811	2	C1.08	TUERCA
16100811	1	D2.01	TUERCA
16100811	4	D3.05	TUERCA
16100811	1	F1.01	TUERCA
16100811	2	F3.01	TUERCA
16100811	4	F5.01	TUERCA
16100811	2	F5.05/1	TUERCA
16100811	6	L3.06	TUERCA
16100811	6	L3.07	TUERCA
16100821	6	D3.02	TUERCA
16101511	1	F3.01	TUERCA
16101521	5	A1.01	TUERCA
16101521	1	B2.01	TUERCA

\*\*\*\*\*

MODIF DESDE	MODIF HASTA	CATALOGO	C.	SUBGRUPO	DENOMINACION	N	ALTERNAT.	SUSTITUC.	OBSERVACIONES
----------------	----------------	----------	----	----------	--------------	---	-----------	-----------	---------------

\*\*\*\*\*

16102311	1	B1.01	TUERCA						
16102311	2	C1.35	TUERCA						
16102311	1	F6.08	TUERCA						
16102311	3	F6.09	TUERCA						
16104121	2	D3.01	TUERCA						
16105011	2	D3.05	TUERCA						
16105021	2	D3.02	TUERCA						
16105021	2	D3.05	TUERCA						
16105111	2	D3.01	TUERCA						
16110780	2	F5.05	TUERCA						
16135621	4	D2.01	TORNILLO						
16136521	2	A0.01	TORNILLO						
16139921	2	A0.01	TORNILLO						
17668901	1	B2.24	TORNILLO						
17669101	SN	L1.09	TORNILLO						
17669101	8	L1.11	TORNILLO						
17670301	2	B2.07	TORNILLO						
17670301	4	C1.01	TORNILLO						
17670301	2	F5.05	TORNILLO						
17670301	4	L1.25	TORNILLO						
17671001	2	E1.03	TORNILLO						
17671001	4	L1.02	TORNILLO						
17671201	3	D2.01	TORNILLO						
17671201	2	L3.02	TORNILLO						
17671301	4	C1.35	TORNILLO						
17671507	1	F5.03	TORNILLO						
17678701	2	F4.01	TORNILLO						
17679007	6	L3.01	TORNILLO						
17679707	6	M1.07	TORNILLO						
19052880	M	E1.07	TUBO						
19052980	M	E1.07	TUBO						
19053080	1	A3.01	TUBO						

\*\*\*\*\*

PCDIF DESDE	PCDIF HASTA	CATALOGO	C. SUBGRUPO	DESCRIPCION	A. ALTERNAT.	SUSTITUC.	ACCIONES
----------------	----------------	----------	-------------	-------------	--------------	-----------	----------

\*\*\*\*\*

19053080	M	C1.C2	TL8C				
19053082	M	A2.C1	TL8C				
19053182	M	A2.01	TUBO				
19053182	M	A2.02	TUBO				
19150770	M	E1.03	CABLE				
19152197	M	E1.03	VAINA				
20419310	3	B2.10	ESFERA				
22039931	4	A0.01	ARANDELA PLANA				
22041061	1	B2.07	ARANDELA PLANA				
22041361	6	A2.54	ARANDELA PLANA				
24901150	1	B2.04	RODAMIENTO				
24910871	B	M1.01	ARANDELA ELASTICA				
24912551	1	E1.07	RACORD	A		10573080	
24940220	1	F6.03/ 1	COJINETE A BOLILLAS				
24940410	1	F6.03	RODAMIENTO A BOLILL				
24940440	1	A4.03	RODAMIENTO				
24940460	1	A4.03	RODAMIENTO				
40000050	1	A1.02	RETEN	A		1043209	
40000350	1	B2.01	JUNTA				
40000460	1	A1.02	RETEN	A		40000461	
40000461	1	A1.02	RETEN	A		1040053	
40000470	1	A1.02	RETEN				
40000470	1	A1.07	RETEN				
40001151	2	B4.01	GUARNICION	A		4044786	
60087230	1	L1.01	ENCENDEDOR				
94000155	1	F2.01	CABLE MAZA				
94000411	1	F5.05	CARCASA ENCENDEDOR				
94000412	1	F5.05	ENCENDEDOR				
94000441	1	L1.09	CJTO EMPAREJAMIENTO				
94000441	1	L1.23	CJTO EMPAREJAMIENTO				
94000441	1	L3.02	CJTO EMPAREJAMIENTO				
94000460	1	F4.01	FARO LUZ PATENTE				

MCCIF  
DESDE PASTA

CATALOGO

C. SUBGRUPO

DENOMINACION

N ALTERNAT.

SL

TITULO

OBSERVACIONES

94000525	1	L1.09	PARCE COMPL VENTIL E
94000526	1	L1.09	PARCE COMPL VENTIL E
94000528	1	L1.09	MANIJA EXT COMPL O
94000529	1	L1.09	MANIJA EXT COMPL I
94000531	1	L1.02	REVESTIMIENTO SUP
94000545	1	M1.07	TAPA CENTRAL ANT
94000547	1	A4.01	RADIADOR
94000562	1	A0.01	TIRANTE
94000566	4	D3.16	YAZA
94000572	1	F5.01	BOCINA TONO ALTO
94000573	1	F5.01	BOCINA TONO BAJO
94000574	2	F4.01	PORTALAMP LUZ INT
94000576	1	F5.01	TOERCA
94000577	2	F5.01	FAROL LUZ DE GIRO
94000591	2	L1.02	INFUSOR AIRE
94000596	1	L1.23	GUARNICION
94000621	1	D2.01	VCLANTE CDO DIREC
94000633	1	A2.04	FILTRO DE AIRE
94000637	1	A2.01	REPARO DEPOSITO COMB
94000648	1	Z1.01	CRIQUE
94000664	1	L3.05	PARAGOLPE ANT COMPL
94000767	1	L1.02	BANDEJA PLANCHA INST
94000776	2	L1.11	MONTANTE CENTRAL PTA
94000779	1	C1.35	CJTO PALANCA CDO
94000781	1	F5.01	INTERRUPTOR
94000811	1	M1.07	REVEST INT TECHO
94000875	1	C1.04	BIELA
94000891	1	B2.24	FLEXIBLE COMPLETO
94000896	2	F4.01	BUJE FIJ CATOPTRICO
94000910	1	A2.01	DEPOSITO COMPLETO
94000913	1	M1.07	REVEST BAJO LUNETA
97050296	4	C1.32	PLATILLO

A 4256181

NO O	PRECIO HASTA	CATALOGO	C.	SUBGRUPO	DESCRIPCION	ALTERNAT.	SUSTITUC.	OBSERVACIONES
		97050386	1	B2.01	RESPIRADERO			
		97050413	1	A0.01	MOTOR SEMIARMADO			
		97050521	1	B2.10	SOPORTE	A	4214586	
		97050554	1	A4.02	TUBO			
		97050555	1	A4.02	TUBO			
		97050604	1	A3.01	BULBO PRESION ACEITE			
		97050644	2	A2.04	ESPARRAGO			
		97050652	4	D3.05	PLATILLO INT			
		97050658	2	D3.05	EJE			
		97050659	1	A4.03	EMPAQUETADURA	A	4138766	
		97050710	1	A0.01	TRAVESANO			
		97050718	1	B2.01	SOPORTE Y CAJA COMPL			
		97050795	1	B2.24	SOPORTE	A	4229610	
		97050796	1	B2.24	SOPORTE COMPLETO			
		97050826	1	D2.01	SOPORTE ARBOL DIREC			
		97050833	1	D2.01	ARBOL SUP CDO DIREC			
		97050844	1	B2.01	CAJA CAMBIO Y DIFER			
		97050845	1	A2.04	EMPAQUE COMPLETO			
		97050878	1	A2.04	CONEXION COMPL			
		97050880	1	D2.01	CJTO CAJA DIREC			
		97050885	4	F1.01	BUJIA	A	97050886	
		97050886	4	F1.01	BUJIA	A	4249164	
		97050950	1	A0.01	MOTOR COMPLETO			

FORMA DE CUBIERTA